BIBLIOTECHE CIVICHE TORINESI

Guide Marzorati Paravia

1857

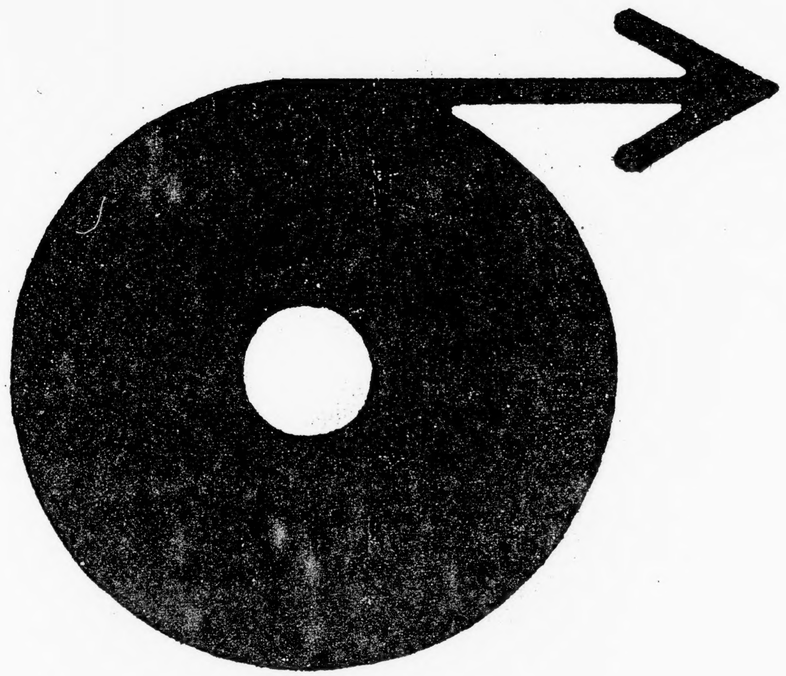

INIZIO BOBINA

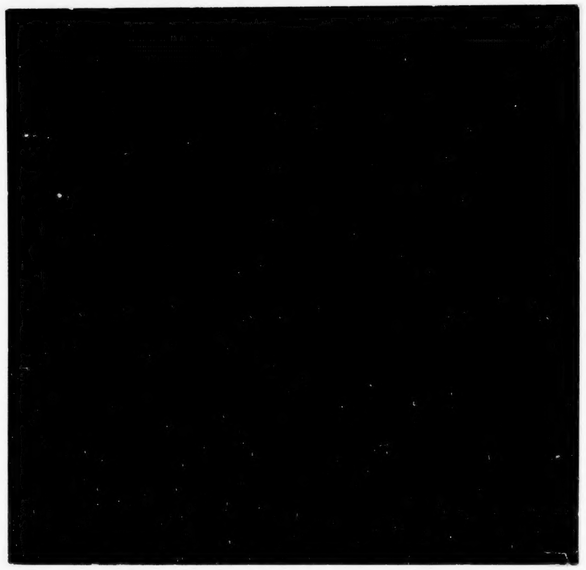

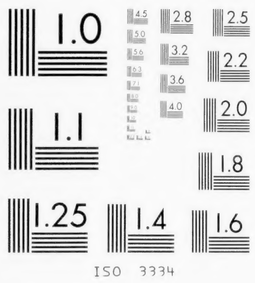
1.0
1.1
1.25
1.4
1.6
ISO 3334

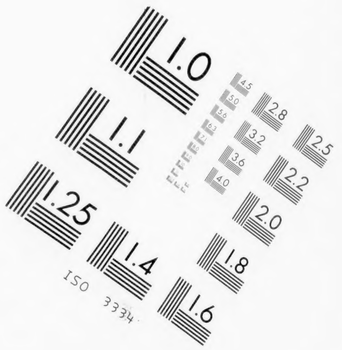
1.0
1.1
1.25
1.4
1.6
1.8
2.0
2.2
2.5
2.8
3.2
3.6
4.0
4.5
5.0
5.6
6.3
7.1
ISO 3334

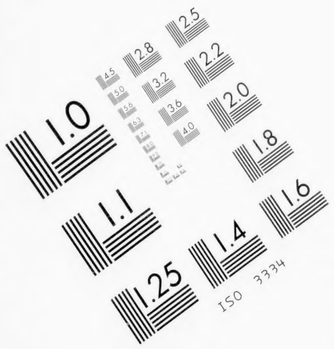
1.0
1.1
1.25
1.4
1.6
1.8
2.0
2.2
2.5
2.8
3.2
3.6
4.0
4.5
5.0
5.6
6.3
7.1
ISO 3334

0 1 2 3 4 5 6 7 8 9 10 11 12 13 14 15 16 17 18 19 20

12X

CITTÀ DI TORINO
BIBLIOTECA CIVICA CENTRALE

GM 136/8

GUIDE DI TORINO MARZORATI-PARAVIA

BIBLIOTECA CIVICA
DI TORINO

-Febbraio- 1998

PELLICOLA : KODAK HQ SILVER 35 mm
APPARECCHIO DI RIPRESA : Planetario AGFA ASO
DITTA ESECUTRICE : MULTISERVICES s.r.l. - TORINO

CITTÀ DI TORINO
BIBLIOTECA CIVICA CENTRALE

GUIDA DI TORINO 1857

Microfilmatura eseguita su esemplare messo a disposizione
dall'Accademia delle Scienze di Torino

Accademia delle Scienze di Torino
Per.
1661

ACCADEMIA DELLE SCIENZE TORINO

INDICAZIONE

di Contrade e Piazze nuove

ALBERTO NOTA, a sinistra di Partitore.
ARTISTI, penultima isola di Vanchiglia, da levante a ponente.
BALUARDO DELL'ARSENALE, in prolungazione di Piazza della legna.
BARETTI, settima isola a sinistra di Lagrange.
BERTHOLLET, sesta isola a sinistra di Lagrange.
BONELLI, prima isola a diritta e seconda a sinistra di Lagrange.
BUNIVA, dietro la c. Macelli a sinistra.
CAMELIE, dopo s. Salvatore.
CARLO BOTTA, a diritta di Partitore.
CAVALLERIA, rimpetto al quartiere di cavalleria in via zecca.
CHIONIO, dopo s. Salvatore.
COTTOLENGO, in fine di piazza Emanuel Filiberto, a sinistra.
DAGLIE, dopo s. Salvatore.
ESAGONO (piazza e via), in prolungazione di Arcivescovado a levante.
FABRO, in prolungazione di Carmine, al di là dell'allea.
FIORI, al di là dello Stradale del Re un po' a sinistra di via Goito.
FIUME, in prolungazione di Maria Teresa a levante.
FORTINO, in prolungazione di Ghiacciaje, al di là dell'allea.
GALLIARI, quinta isola a sinistra di Lagrange.
GAZOMETRO, prima isola a sinistra in via Oporto.
GHIACCIAJE, di dietro allo stradale di s. Massimo, a sinistra.
GIOBERTI, terza isola a sinistra in via Oporto.
GOITO, in prolungazione di Madonna degli angeli, anche al di là dell'allea.
GUASTALLA, nel borgo Vanchiglia, in fine di Artisti.
LAGRANGE, in prolungazione di Conciatori.
MARIA TERESA (piazza), in prolungazione Ospedale, a levante.
MASSENA, quarta isola a sinistra in via Oporto.
OPORTO, in fine di Provvidenza, a diritta.
PARTITORE, in prolungazione Figlie de' militari, al di là dell'allea.
PIO QUINTO, quarta isola a sinistra di Lagrange.
PRINCIPE TOMMASO, in prolungazione di Meridiana al di là dell'allea.
ROSARIO, in prolungazione di Orfanelle.
ROSE, dopo s. Salvatore.
SACCHI, in prolungazione di Provvidenza.
SALUZZO (piazza e via), in prolungazione di Valentino.
S. ANNA, in prolungazione di Consolata, anche al di là dell'allea.
S. ANSELMO, al di là dello Stradale del Re, rimpetto al giardino del Teatro nazionale.
S. GIOBBE (vicolo), prima di giungere al Circo Soles.
S. LAZZARO, tra Borgo nuovo e giardino pubblico.
S. LUCA, ultima isola di Vanchiglia, da levante a ponente.
S. MARTINO, in prolungazione di s. Chiara, al di là dell'allea.
S. MICHELE, in fine di s. Pelagia accanto al giardino pubblico.
S. OTTAVIO, seconda isola a sinistra dello stradale di s. Maurizio.
S. QUINTINO (piazza e via), a diritta di piazza Carlo Felice.
S. SECONDO, seconda isola a sinistra in via Oporto.
STRADALE DI S. BARBARA, a diritta di piazza Emanuel Filiberto.
STRADALE DI PIAZZA D'ARMI, quinta isola a sinistra in via Oporto.
STRADALE DI S. MASSIMO, a sinistra di piazza Emanuel Filiberto.
STRADALE DI S. MAURIZIO, allea che da Po va a Strada di s. Barbara.

Le inserzioni sono sempre GRATIS,
anche per più linee,
e senz'obbligo di comperare la GUIDA.

GUIDA

DI TORINO

pubblicata il 26 marzo 1857

OVE SONO INDICATI

PER NOME, QUALITA ED ABITAZIONE

gli Ambasciatori; il Clero; gli Impiegati, distinti per uffizio;
coloro che appartengono al Foro,
alla Medicina, alle Belle Arti, al Commercio, ecc.

Coll'Indice alfabetico

DE' NOMI E PAGINE OVE SONO INDICATI
I SIGNORI IMPIEGATI DEL GOVERNO

R. ACCADEMIA delle SCIENZE · Torino ·

ANNO XI — SERIE SECONDA

TORINO
TIPOGRAFIA DI G. MARZORATI
Via S. Filippo N.° 16.

Il Compilatore Gerolamo Marzorati intende
godere del privilegio dalle Leggi accordato
avendo adempiuto a quanto esse prescrivono.

CRONOLOGIA DE' SOVRANI

DELLA REAL CASA DI SAVOJA

1003	Umberto I.	
——	Amedeo I.	
——	Odone.	
1060	Pietro ed Amedeo II.	
1080	Umberto II	23
1103	Amedeo III	45
1148	Umberto III, *Beato* . . .	40
1188	Tommaso	44
1232	Amedeo IV	20
1253	Bonifacio, *Beato*	11
1263	Pietro	5
1268	Filippo I	17
1285	Amedeo V	38
1323	Edoardo	6
1329	Aimone	14
1343	Amedeo VI	40
1383	Amedeo VII	8
1391	Amedeo VIII	49
1440	Ludovico	25
1465	Amedeo IX, *Beato* . . .	7
1472	Filiberto I	10
1482	Carlo I	8
1490	Carlo II	6
1496	Filippo II	1
1497	Filiberto II	7
1504	Carlo III	49
1553	Emanuele Filiberto . . .	27
1580	Carlo Emanuele I	50
1630	Vittorio Amedeo I	7
1637	Francesco Giacinto . . .	1
1638	Carlo Emanuele II . . .	37
1675	Vittorio Amedeo II (primo Re)	25
1730	Carlo Emanuele III . . .	43
1773	Vittorio Amedeo III . . .	23
1796	Carlo Emanuele IV . . .	7
1802	Vittorio Emanuele . . .	19
1821	Carlo Felice	10
1831	Carlo Alberto	18
1849	Vittorio Emanuele II.	

REAL CASA DI SAVOJA

VITTORIO EMANUELE II, Re di Sardegna, di Cipro e di Gerusalemme, ec. ec. ec., nato il 14 marzo 1820, salito al trono il 23 marzo 1849 per l'abdicazione del suo padre il Re CARLO ALBERTO defunto ad Oporto il 28 luglio 1849. *vedovo di* MARIA ADELAIDE FRANCESCA, *Arciduchessa d'Austria, morta il* 20 *gennajo* 1855.

Suoi figliuoli

Umberto Ranieri Carlo Emanuele Giovanni Maria Ferdinando Eugenio, Principe di Piemonte, nato il 14 marzo 1844.
Amedeo Ferdinando Maria, Duca d'Aosta, nato il 30 maggio 1845.
Odone Eugenio Maria, Duca di Monferrato, nato l'11 luglio 1846.
Clotilde Maria Teresa Luigia, nata il 2 marzo 1843.
Maria Pia, nata il 16 ottobre 1847.

Nipoti del Re

Tommaso Alberto Vittorio di Savoja, Duca di Genova, nato il 6 febbrajo 1854.
Margarita Maria Teresa Giovanna, Principessa, nata il 20 novembre 1851.

Loro Madre

Maria Elisabetta Massimiliana, Duchessa di Genova, figlia del Re di Sassonia Giovanni Nepomuceno, nata il 4 febbrajo 1830.

Figliuole del Re VITTORIO EMANUELE *morto il* 10 *gennajo* 1824, *e della Regina* MARIA TERESA *Arciduchessa d'Austria morta il* 29 *marzo* 1832

Maria Teresa Ferdinanda Felicita Gaetana Pia, Duchessa, nata in Roma il 19 settembre 1803, e sposata il 15 agosto 1820 con Carlo Ludovico, infante di Spagna, Duca abdicatario di Parma, Piacenza e Guastalla, gemella di
Maria Anna Ricciarda Carolina Margarita Pia, Imperatrice e Regina d'Austria, sposata con Ferdinando Carlo Leopoldo Francesco Giuseppe Crescenzio il 27 febbrajo 1831, che abdicò alla corona d'Austria il 2 dicembre 1848.

SAVOJA-CARIGNANO

Eugenio Emanuele Giuseppe Maria Paolo Francesco Antonio di Savoja, Principe di Carignano, nato il 14 aprile 1816.

Sorella

Maria Vittoria Luigia Filiberta, nata il 29 settembre 1814, sposata a S. A. R. il conte di Siracusa Leopoldo Beniamino, infante delle due Sicilie, il 1.° giugno 1837.

ABBREVIAZIONI

C. O. S. SS. N.	Cavaliere dell'ordine supremo della SS. Annunziata.
G. C. ✻	Cavaliere gran croce decorato del gran cordone.
G. ✻	Cavaliere gran croce dell'equestre militar ordine dei ss. Maurizio e Lazzaro.
Comm. ✻	Commendatore *idem.*
✻	Cavaliere *idem.*
Comm. ✠	Commendatore del real ordine militare di Savoja.
✠	Cavaliere *idem*
✠	Milite *idem.*
✠	Cavaliere dell'ordine civile di Savoja.
c.	Contrada.
p.	Piano.

AMBASCIATORI. MINISTRI E CONSOLI

	Orario pella firma giorni ordinari	giorni festivi
Austria, porticato La Marmora 8.	11 a 2	11 a 2
Baviera. c. belvedere 4.	11 a 2	11 a 2
Belgio, c. Oporto 12.	12 a 2	12 a 2
Brasile. piazza Maria Teresa 2.	11 a 1	11 a 1
Francia. c. Goito 10.	11 a 2	12 a 1
Inghilterra, c. ospedale 14.	11 a 2	11 a 2
Napoli, c. madonna degli angeli 15.	11 a 2	11 a 2
Parma. c. rocca 1.	11 a 2	11 a 2
Portogallo, c. s. Lazzaro 29.	11 a 2	11 a 2
Prussia, porticato La Marmora 8.	12 a 2	12 a 2
Roma, c. provvidenza 24.	1 a 3	1 a 3
Russia, c. rocca 12.	12 a 2	12 a 2
Spagna. c. rocca 1.	11 a 2	11 a 2
Stati Uniti. c. s. Lazzaro 11. p. 1.	11 a 2	11 a 2
Svizzera. piazza Vittorio 15. p. 1.	10 a 4	9 a 3

Officio de' Passaporti

Piazza Castello, palazzo Madama
e aperto dalle 9 alle 5 sera.

N. N., *regio delegato.*
Cappone Francesco. *sotto-segretario.* piazza Vittorio 4.
Ajello Placido, *scrivano*, c. consolata 12.
N. N., *scrivano.*
N. N., *scrivano.*

Banchieri e Negozianti di seta

Andreis e Barberis, c. ospedale, 15.
Barbaroux e Comp., c. ambasciatori, 1.
Bernè (Fedele) e Comp., c. Sacchi, 7.
Bertini (Gio. Battista), c. madonna degli angeli, 14.
Boch zio e nipote, c. s. Filippo. 13.
Bolmida (fratelli) e Comp., c. d'Angennes, 37.
Bravo (Michele) e figli, c. Alfieri, 7.
Caramello padre, figlio e Comp., c. s. Martiniano, 3.
Casana (Ignazio) e figli, c. Bogino. 9.
Cattaneo (Maurizio), c. ambasciatori, 8.
Ceresole, Pittaluga, Mongenet e Comp., c. conciatori. 27
Ceriana (fratelli), c. conciatori, 34.
Cesano (Francesco), c. provvidenza, 28.
Chiarini (fratelli), c. conciatori, 34.
Cotta (Gius. Antonio), uffiziale ✻, c. conciatori, 33.
Damian (Enrico) e Comp., c. madonna degli angeli, 13.
Defernex (Carlo), c. Alfieri, 7.
De-Fernex (Gio.) e Comp., c. provvidenza, 31.
Denina (Luigi) e Luciano, c. s. Filippo, 16.
Denina (Vincenzo), c. Bogino, 12.
Dunner (Jean) et Comp., c. ambasciatori, 6.
Duprè padre e figli, c. madonna degli angeli, 21.
Fontana (Benedetto), c. provvidenza, 21.
Fontana (fratelli), c. madonna degli angeli, 19.
Formento (Camillo), piazza carlina 11, p. 1.
Gallarati e Callery, c. Carlo Alberto, 12.
Giorelli (fratelli), c. Bogino, 13.
Grosso (Giuseppe), c. doragrossa accanto al 10.
Keller Alberto, c. ospedale, 16.
Levi (fratelli) fu David, c. s. Filippo, 3.
Long (Francesco) e figli, c. ambasciatori, 5.
Malvano (Alessandro) e Levi, c. madonna degli angeli. 14.
Mancardi (Augusto) e fratelli, c. s. Filippo, 19.
Mancardi (fratelli), c. Carlo Alberto, 12.
Mestrezat (Guglielmo) e Comp., c. ambasciatori, 2.
Musy (Camillo ed Ernesto), c. porta nuova, 8, p. 1.
Nigra (fratelli), banchieri della Real Corte, c. arsenale, 2 bis.
Pavia, Travi e Comp., c. finanze, 6.
Pelisseri (Lorenzo), piazza s. Carlo accanto all'1.
Pogliani (Giuseppe) e Comp., c. d'Angennes, 37.
Rignon (Felice, cav. della Legion d'onore) e Comp., c. ospedale, 27.
Soldati (Filippo) e figli, c. provvidenza, 22, pian terreno.
Talucchi fratelli, c. conciatori, 24.
Todros e Comp., c. s. Filippo, 1.
Vialletton fratelli e Comp., c. madonna degli angeli, 10.

Banchieri

Fubini fratelli, c. s. Francesco di Paola, 15.
Genero Felice, c. conciatori, 34.
Piaggio di Pietro (fratelli), c. finanze, portina accanto al 6.

Assaggiatori di seta

Ballor Luigi, c. s. Filippo, 11.
Laffon Luigi, c. s. Filippo, 14, pian terreno.

Fabbricanti e Mercanti

di stoffe e nastri di seta,
di velluti, di trine, merletti e garze

Da stoffe e nastri di seta

Bianchini e Zunino, c. seminario, 4, p. 1.
Cagnassi e Aubert, sull'angolo c. palazzo di città e piazza del Corpus Domini.
Clerico, Crodara e Comp., c. seminario, 11, p. 2.
Comba Giovanni, piazzetta della corona grossa, 1.
Costa, Siravegna e Comp., c. accademia delle scienze, 2, p. 1.
Gamna e Gravier, c. doragrossa dopo il 9.
Garneri Giacomo, sull'angolo c. doragrossa e argentieri.
Garneri Giuseppe fu Giulio, piazza carlina accanto al R. albergo di virtù.
Guastalla Israel, c. s. Francesco di Paola accanto al 15.
Guastalla Samuele fu Anselmo, c. s. Filippo accanto al 7.
Guillot e Comp., c. nuova, 11, p. 1.
Praille Francesco e Comp., c. doragrossa accanto al 13.
Stuardi fratelli, sull'angolo c. palazzo di città e seminario.
Turò vedova, sotto i portici del palazzo di città e c. doragrossa accanto al 17.

Da stoffe

Appendini Federico e Comp., c. finanze accanto al 12.
Bellacomba fratelli, c. doragrossa, 10, p. 1.
Boglione e Giacomino, c. nuova, isola s. Emanuele.
Cattaneo e Petiti, sull'angolo di piazza Carignano.
Cravesana e Fasella, piazza castello accanto al 15.
Erede vedova Jona e Lattes, c. fragole, 2, p. 1.
Ghersi G. (vedova di) e Comp., c. soccorso, 15, p. 3.
Rocca Domenico, c. Saluzzo, 3.
Rocca Giacomo, c. nuova accanto al 2.
Rodi Pietro, c. doragrossa, 7, p. 1.
Solei Bernardo, ✻, sull'angolo c. guardinfanti e palma.
Venni e Astegiano, c. doragrossa dopo il 5.

Da nastri

Casiraghi Pompeo, borgo di po, c. Moncalieri accanto al 2.
Grassi, Morello e Pepino, stradale di s. Maurizio, 15.

Manifattura privilegiata di nastri in seta delle fabbriche riunite, c. cappellai, 2, p. 1.
Reymond, stradale di s. Massimo, 27.

Da nastri di velluto, detti vellutini

Chichizola Giacomo e Comp., piazza castello, 9.
Gachet Gaspare, c. Alfieri, 8, p. 3.

Da trine, merletti e garze

Artuffo e Ratti, c. doragrossa, 2, scala a sinistra, p. 1.
Azario Carlo, c. conciatori accanto al 32.
Baratelli e Degiovannini, c. nuova, 5, p. 1.
Besson Enrico, c. argentieri, 4, p. 1.
Bonetti Angelo, sull'angolo di c. nuova e piazza castello.
Cauvin Antonio e Comp., sull'angolo delle contrade argentieri e guardinfanti.
Chambonnal A. ainé, c. rosa rossa, 12, p. 1.
Erede vedova Jona e Lattes, c. fragole, 2, p. 1.
Jona sorelle, c. s. Filippo, 7, p. 1.
Massebeuf Eugenio, c. argentieri, 11, p. 1.
Migliasso Giuseppe, piazza castello accanto al 29.
Migliasso Eliseo, c. doragrossa accanto al 16.
Orsel Ognissanti, erede Ruà Ognissanti, fabbricante di garze e veli in ogni genere, c. palazzo di città accanto al 6.
Pouget figlio, c. seminario, 4.
Richiardi Giovanni e Comp., c. seminario accanto all'11.
Rocca Giacomo, c. nuova accanto al 2.
Rochette fratelli, c. cappellai, 3, p. 1.
Salvi Michele, successore Dumont, c. nuova, 5; vende inoltre bonetti d'ogni qualità, cappelli di Francia e di Firenze per le signore, lingeria ecc.
Valentin C. S., c. seminario, 3, p. 1.
Varese e Comp., c. rosa rossa, 8, p. 1.
Viale A., c. nuova accanto al 13.
Zeano Prospero, c. doragrossa accanto al 6.

Negoziante

di moresche e cascami di sete cardate, crude e tinte

Comba Giovanni, piazzetta della corona grossa, 1.

Disegnatore da stoffe

Bisone Carlo, c. conciatori, 20, scala nel cortile a destra, p. 2.

Acconciatrici di pizzi, bionde, ecc.

Burdino Luigia, acconciatrice di pizzi di S. A. R. la duchessa di Genova, nel palazzo ducale, nel cortile, scala a sinistra, piano 4.
Carta sorelle, acconciatrici di pizzi delle LL. MM. le regine, e di S. A. R. la duchessa di Genova, c. conciatori, 1, p. 4, scala in fondo del cortile.
Girardi Vittoria, c. s. Francesco d'Assisi, 18, p. 3.

Negozianti da moda

Abate Maddalena, sotto il portico del teatro Carignano, 4, p. 2
A la ville de Genève, c. nuova accanto al 18.
Ancarani Clotilde, piazza castello, 11, piano nobile.
Audisio Michele, c. doragrossa accanto all'11.
Bellom Segre, c. Bogino accanto all'1.
Bosqui madama, c. nuova accanto al 7.
Burlet A., succ. di madama Saxe, c. nuova accanto al 18.
Cavalli Giacinta, c. borgo nuovo accanto al 20.
Dasso Gio. Battista, c. Milano accanto al 15.
Del-Soglio Marco e Comp., piazza castello accanto al 23.
Devecchi, Ceresa e Comp., piazza castello accanto al 7.
Ferrero fratelli) d'Agostino, sull'angolo delle contrade doragrossa e mercanti.
Forneri Vittoria, piazza castello accanto al 13.
Franklin Martin, c. s. Francesco di Paola, 4.
Lancina-Pipino Chiara, piazza castello, 29, p. 2.
Marengo e Serra, c. doragrossa accanto al 2.
Minardi madamigella, c. guardinfanti accanto al 2.
Moris Giuseppe e Comp., piazza castello accanto al 17.
Mugner Filiberto e Fontana, piazza castello accanto all'11.
Napione successore Ferrero-Berbottino, piazza castello accanto all'11.
Perotti e Nigra, piazza castello accanto al 9.
Poccardi fratelli, piazza castello accanto al 23.
Prina Matteo, c. Milano rimpetto al 15.
Segre Israel, c. nuova accanto al 29.
Strussenfeld-Benati, c. due buoi accanto al 12
Thier aîné, c. doragrossa accanto all'8.

Negozianti

In chincaglierie e mercerie all'ingrosso

Cagnassi Gio. ✻, e Comp., piazzetta s. Martiniano.
Canaveri, Marsano e Comp., c. Alfieri accanto al 22.
Goetz e Ettlinger, c. po, 39, p. 1.
Guglianetti fratelli, bazar Européen, c. doragrossa accanto al 9
Haid Tommaso e figlio, c. guardinfanti accanto al 3.
Lobera e Miglio, accanto alla chiesa del Corpus Domini.
Long Celestino e Comp., c. arsenale, 13, p. 1.
Montù Giuseppe e Comp., sull'angolo delle contrade guardinfanti e rosa rossa.

In generi di lusso

Berutto e Fracchia, piazza s. Carlo accanto al 7.
Bogetto fratelli, negozianti di trastulli, c. po, isola s. Francesco di Paola.
Cinsano Luigi, c. s. Filippo accanto al 25.
Faccio Pietro, c. belvedere, 5, entrata dal vicolo.

Garçon Maurizio, piazza castello accanto al 9.
Gatti Pietro, c. po accanto al 54.
Ianetti padre e figli, c. po accanto al 43.
Lazzero Giovanni, negoziante di trastulli, piazza castello accanto al 3.
Panighetti Lorenzo, c. po accanto al 41.
Romano P. L., negoz. di trastulli, c. s. Teresa accanto al 9.
Rossi fratelli, c. nuova accanto al 27.
Rubatscher Marco, negoz. di trastulli, c. nuova accanto al 12.
Stretti Antonio, magazzino di trastulli in legno, portici del Corpus Domini, 16, p. 1.

In mercerie

Ambroggio Giuseppa, c. guardinfanti accanto all'8.
Armanda Francesco, c. nuova accanto al 14.
Arnò Felice Carlo, c. s. Teresa accanto al 9.
Bassani Giovanni, c. nuova accanto al 4.
Berutti Vincenzo, c. accademia delle scienze, vicino a piazza Carignano.
Bresso detto Piantino, c. palazzo di città accanto al 9.
Caffarel C. S., piazza s. Carlo accanto all'8.
Calza e Podio, c. Milano accanto al 6.
Carena Pietro, c. porta nuova accanto al 6.
Covino Federico, c. Milano accanto al 15.
Cravero sorelle, c. s. Tommaso accanto all'11.
Crespi Giuseppe, c. po accanto al 7.
Dasso Gio. Battista, c. Milano accanto al 15.
Forneris Giuseppa, c. verna, vicino a c. nuova.
Gabriel Giuseppe, c. nuova accanto al 29.
Gagliardi Giuseppe Antonio, c. Milano accanto al 4.
Graglia Francesco, c. palazzo di città accanto al 12.
Guy Vittorio, c. doragrossa accanto al 16.
Lancina Giacomo, deposito della fabbrica di Long Michele e figlio, c. argentieri, 10, in fondo del cortile, ne' mezzanini
Marola Giuseppe, c. carrozzai accanto al 12.
Mecca Camillo e Odoardo, fratelli, c. argentieri accanto al 4.
Monti Giulio, c. borgo nuovo accanto al 29.
Omarini Carlo, c. po accanto al 56.
Patrito e Zucchetti, c. seminario accanto all'8.
Pellotier Pietro, c. conciatori accanto al 26.
Podio sorelle, c. argentieri accanto al 12.
Quaranta Marianna, c. borgo nuovo accanto al 26.
Radicati vedova, c. po accanto all'11.
Rossati Giuseppe, c. po accanto al 2.
Rossi fratelli, c. s. Teresa accanto al 7.
Stuardi vedova, c. borgo nuovo accanto al 14.
Teppa Gius. Antonio, piazza del palazzo civico, is. s. Gallo
Trivero Giovanni, c. po, 49.
Trivero Pietro, piazza castello accanto al 23.

Valli, c. carrozzai accanto al 6.
Zmiglio Fedele, c. porta nuova accanto al 17.

Negozianti in mercerie, chincaglierie ed oggetti di ricamo

Barbagelata e Rainusso, c. s. Filippo accanto al 21.
Bianchi Federico, piazza castello accanto al 17.
Bianco Felicita, c. doragrossa dopo il 10, accanto al negozio De-Martini.
Calligaris Claudio, c. doragrossa accanto al 7.
Crosa e Garneri, piazza castello accanto al 21.
Garassino Gioanni, c. palazzo di città dopo il 6.
Lacchia Pio, c. po accanto al 31.
Martinazzi, Machiolo e Comp., sull'angolo c. doragrossa e mercanti.
Masoero A., c. argentieri accanto al 10.
Massimino Giovanni, piazza castello accanto al 21.
Negri Pietro, c. nuova accanto al 13.
Rocchietti-Pautas Giuseppe, piazza castello accanto al 19.
Rovei e Comp., c. doragrossa accanto al 10.
Salesse Agostino, c. nuova accanto al 5.
Salvagno e Donna, piazza castello accanto al 25.
Friulzi Giacinto e figli, c. po accanto al 41.
Frossarello e Laffon, c. doragrossa accanto al 9.
Vergnano Giuseppe, c. doragrossa prima del 5.

Tessuti a maglia

Marengo Raffaele, piazza castello accanto al 21.

Fabbricanti di panni

Arduin e Brun fratelli, c. arsenale, 6.
Borgnana-Picco fratelli, c. mercanti accanto al 6.
Bozzalla Antonio e figlio, c. Spirito Santo accanto al 5.
Bozzalla Giovanni e figlio, c. provvidenza, 25, ed accanto al 24.
Cerino Zegna fratelli, c. gallo, 1.
Galoppo fratelli, c. s. Francesco d'Assisi, 11. p. 1.
Lanificio della R. opera detta delle *Rosine*, c. rosine, isola s. Sudario.
Lanificio di Mosso-Valle inferiore, c. Alfieri, 22.
Laclaire Gio. Paolo e Giulio, fabbrica pastorale, c. arcivescovado, 27, accanto all'arsenale.
Lesna Tamelino Giacomo, c. gallo, 2, p. 1.
Piacenza fratelli, c. s. Francesco d'Assisi, 14.
Sella e Comp., c. Alfieri accanto al 6.
Sella e Bona, c. mercanti, 17, o c. due bastoni dopo il 5.
Sella fratelli, c. arsenale, 5.
Ubertalli Pietro e figli, c. Spirito Santo, 6.
Valletti, Devercelli e Comp., c. provvidenza, 28.
Vercellone Gio. Battista e figli, c. mercanti, 14.

Depositi

Di drapperie e telerie

Calcagno fratelli, c. Bellezia, 34.
Geuna Giuseppe, c. mercanti accanto al 19.
Kempter Gio. Andrea, c. gazometro, 5, p. 1.
Moreillon Enrico, c. arcivescovado, 27, accanto all'arsenale.
Presbitero e Revel, c. provvidenza, 24.
Veglio Carlo, c. doragrossa accanto al 2.

Negozianti di drapperie e telerie

Di drapperie e telerie

Accastelli Stefano, c. palazzo di città, isola s. Silvestro.
Bellini e Sala, c. doragrossa accanto al 12.
Bodoyra Giacinto, c. porta nuova accanto al 16.
Boeris Antonio e Comp., c. Milano accanto all'11.
Bozzolaschi Giuseppe e Comp., c. cappel verde accanto al 6
Bruno Giovanni, c. Milano accanto al 9.
Caminale Stefano, c. doragrossa accanto al 7.
Caffarel C. S., c. s. Filippo accanto al 25.
Castagneris Lorenzo, sull'angolo delle contrade dei cappellai e palazzo di città.
Costa Carlo e Comp., c. doragrossa dopo il 10.
Darbesio Luigi e Comp., sull'angolo c. guardinfanti ed argentieri.
Debenedetti Raffael, c. s. Francesco di Paola, 6. p. 2.
Del-Soglio Marco e Comp., piazza castello accanto al 23.
De-Martini Giovanni, sull'angolo di c. doragrossa e Milano.
Ferrero (fratelli) d'Agostino, sull'angolo delle contrade di doragrossa e mercanti.
Golzio, Migliorero e Comp., sull'angolo c. Milano e piazza del palazzo civico.
Levi D. E. figli e Comp., c. s. Filippo, 17.
Maganza Luigi e Comp., c. doragrossa, 13.
Marengo e Serra, c. doragrossa accanto al 2.
Minola Francesco, c. Milano accanto al 6.
Minola Pietro e Comp., c. provvidenza, 33.
Negro e Merlo, c. seminario accanto al 4.
Olivetti padre e figli, c. s. Filippo, casa Todros, 1, sull'angolo di piazza carlina.
Orselli sorelle, c. doragrossa accanto al 14.
Peyrano, Barberis e Comp., c. palazzo di città accanto al 9.
Poccardi fratelli, piazza castello accanto al 23.
Prina Matteo, c. Milano rimpetto al 15.
Priotti Gio. e Comp. c. doragrossa accanto al 5.
Radino Giuseppe e figli, c. Milano accanto al 6.
Rey fratelli, sull'angolo di doragrossa e piazza castello.

Rossi Francesco e Comp., successori Berra, c. s. Francesco d'Assisi accanto al 15.
Rusterholtz Enrico e Comp., c. barra di ferro, 7.
Sevta. Cerutti e Comp., c. doragrossa dopo il 9.
Sibona e Bertello, portici del Corpus Domini accanto al 16.
Sinigaglia e Treves, c. s. Francesco di Paola, 17.
Smeriglio Michele e Comp., c. s. Francesco d'Assisi, 19.
Soria G. B., c. basilica, vicolo s. Lazzaro. 2.
Sterpone fratelli, c. doragrossa accanto al 10.
Streglio Carlo, c. Milano, sotto i piccoli portici, accanto al 19.
Toselli Paola, sotto i portici del palazzo di città.
Vigo Domenico, sull'angolo c. fragole e palazzo di città.
Zmiglio Fedele, c. Milano tra il 4 e 6.

Di drapperie

Belloc Giuseppe e Comp., sull'angolo c. provvidenza e s. Teresa.
Demichelis Gio. Luigi, sull'angolo c. doragrossa e cappellai.
Engelfred Enrico e Comp., c. argentieri, 1, p. 1.
Levi Samuel e Comp., piazza castello accanto al 5.
Lora Pivano, c. gallo, 4.
Riccardi Gius. Maria e Comp., c. doragrossa accanto all'8.
Toesca Giacinto, c. seminario accanto al 5.
Vernier G. B. e figlio, c. po, isola s. Francesco di Paola.

Di telerie

Allais Claudio, c. palazzo di città accanto all'11.
Bianco Felicita, corredi per nozze e battesimi, c. doragrossa dopo il 10, accanto al negozio De-Martini.
Azimonti Michele e Comp., c. rosa rossa accanto al 13.
Becchis Giovanni, c. palazzo di città accanto al 5.
Calandra Pietro e Comp., piazzetta della corona grossa.
Focco fratelli e Teppo, piazzetta della corona grossa.
Fori Brunetta e Comp., c. Bogino accanto all'8.
Garneri fratelli, sull'angolo c. seminario e cappel verde.
Grosso Luigi e Comp., c. provvidenza rimpetto a c. Opocto e c. porta nuova accanto al 3.
Guinand Giuseppe e Comp., sull'angolo c. seminario e vicolo s. Lorenzo.
Marcellino e Ruffoni, c. doragrossa accanto al 19.
Marchini fratelli e Comp., di telerie e canapa di Bologna all'ingrosso, c. madonna degli angeli accanto all'11.
Marengo Raffaele, per telerie e mantilerie, piazza castello accanto al 21.
Mazzone Gio. Battista, c. palazzo di città accanto al 7.
Moruzzi Giuseppe, per mantilerie, telerie e calzetterie, c. argentieri, 6, p. 1.
Mottura e Moncalvo, piazza Carlo Felice accanto al 4.
Nicola fratelli, c. Spirito Santo accanto al 7.
Novo T. C. vedova Bellezza, c. palazzo di città dopo il 7

Olivero e Comp., sull'angolo c. doragrossa e rosa rossa.
Ostorero Giovanni, Conterno e Tossi, c. seminario, 13.
Pozzo Gio. Stefano, figlio, c. gallo, 8, p. 2.
Ramello Bartolomeo, c. po accanto al 41.
Scala Antonio, c. seminario accanto all'8.
Tessitore Andrea, sull'angolo c. s. Francesco d'Assisi e guardinfanti.
Vigada Giacomo e Comp., c. argentieri accanto al 2.

Mercanti di doratura

Bayno Giuseppe, c. s. Tommaso, 12, p. 1.
Farnarier Augusto, piazza castello accanto all'11.
Garneri Giovanni, c. nuova accanto al 27.
Martini, Vindrola e Comp., c. Carlo Alberto, 13.
Mottura Antonio, c. ospedale accanto alle *Carmelite*.
Pantaleone Luigi, successore Velasco, mercante di doratura di S. M., c. doragrossa accanto al 2.
Storero Antonio, c. po accanto al 2.
Tortalla Antonio, c. nuova accanto al 13.
Zanotti Pietro, mercante di doratura di S. M. e R. Famiglia, c. seminario accanto al 5.

Battiloro

Gabbio Antonio, c. madonnetta, 10.
Lancia Giacomo, c. palma, 22.
Marocco Francesca, c. basilica, 19.

Filaloro

Martini, Vindrola e Comp., c. Carlo Alberto, 13.
Pantaleone Luigi, successore Velasco, c. doragrossa accanto al 2.

Negozianti di lana

Boch zio e nipote, c. s. Filippo, 13, p. 2.
Cattaneo Antonio, c. fieno, 19.
Fantini Gaetano e Comp., stradale del Re, 37.
Ranzone Gerolamo, c. conciatori accanto al 33.
Stallo fratelli, di Agostino, c. porta nuova, 23.

Filatori e Negozianti di cotone

Berutti Vincenzo, *negoz.*, c. accademia delle scienze, vicino a piazza castello.
Carisio-Brunetti Rosalia e figlio, *negoz.*, c. Milano accanto al 6
Chiesa Giuseppe e Comp., *filatori e negozianti*, c. s. Domenico accanto al 5.
Cottolengo vedova, *negoz.*, c. po accanto al 23.
Daniele Gius. e Comp., *negoz.*, c. mercanti accanto al 9.
Dumontel figlio, *negoz.*, c. s. Francesco d'Assisi, 14.
Frisetti Gio. e Comp., *negoz.*, c. rosa rossa accanto al 10
Gonetti e Bernardi, c. s. Francesco d'Assisi, 19.

Grosso Luigi e Comp., *negoz.*, c. provvidenza rimpetto a c. Oporto, e c. porta nuova accanto al 3.
Malan Giuseppe e Comp., *filatori*, c. s. Filippo, 14.
Manifattura d'Annecy e Pont, *filatore*, fuori porta palazzo, a diritta, stradale di Milano.
Marchetti Angelo, *negoz.*, piazza del Corpus Domini.
Piovano Federico, *negoz.*, piazza Milano accanto all'1.
Revnero Luigi e Comp., *negoz.*, c. Milano accanto al 5.

Deposito

di Guanti, Gilets, Mutande, Calzette, Berrette e Camicie. Articoli di lana, cotone, seta e filo

Rossi Luigi fu Angelo, vicolo accanto alla chiesa del Corpus Domini, 14, p. 2.

Fabbriche di Berretti e Guernizioni pei Militari, *ed altri oggetti relativi*

Bayno Giuseppe, c. s. Tommaso, 12, p. 1.
Bianco e Tavella, c. s. Teresa accanto al 6.
Bianco Giuseppe, c. s. Teresa, 4.
Binelli Giuseppe Stefano, c. verna accanto all'1.
Bissi Angelo e Comp., c. guardinfanti accanto al 9.
Ceresole-Bertano Margherita, c. giardino, 6, p. 1.
Ceresole P., c. nuova, 6, p. 1.
Moretta Lorenzo, corso della cittadella accanto al 3.

Commissionieri in seta

Ceresole, Pittaluga, Mongenet e Comp., c. conciatori, 27.
Monti Angelo, c. provvidenza, 31, p. 1.

Commissionieri in mercanzie ed incassi

Angley Giuseppe e Comp., c. Bellezia, 22.
Bolens Luigi e Comp., c. Alfieri, 11.
Bonaverio Michele e Comp., c. conciatori, 32.
Caffarel Augusto, c. mercanti, 15.
Casa di Commissione anonima Sarda, piazza castello, 23 o c. guardinfanti, 2, p. 1.
De-Fernex Giovanni e Comp., c. provvidenza, 31.
Emporio scolastico-commerciale, diretto da Fiorenzo Colombetti e Comp., c. arsenale, 13.
Franel Eugenio, piazza s. Carlo, 7, p. 1.
Geuna Giuseppe, c. mercanti accanto al 19.
Genicoud fratelli, c. arsenale, 13.
Giribon Francesco, c. arcivescovado, 9.
Haid Antonio, c. Alfieri, 14.
Kempter Gio. Andrea, c. gazometro, 5, p. 1.
Micono G. A. e Comp., c. ospedale, 33.
Moreillon Enrico, c. arcivescovado, 27, accanto all'arsenale.

Novelli fratelli, c. Alfieri, 14.
Ottolenghi Leone, c. ambasciatori, 8.
Pacthod Francesco e Comp., c. provvidenza, 5.
Reydet, c. arcivescovado, 7, pian terreno.
Rusterholtz Giovanni Enrico, c. barra di ferro, 7, p. 1.
Savarino S. e Virano, c. arsenale, 4.
Sormani G. B., viale s. Barbara, 5.
Tardy fratelli e Comp., deposito di ghise di Savoja, c. arsenale rimpetto al medesimo, 0.
Tasso e Rostan, c. provvidenza accanto al 9.
Torelli Carlo e fratello, c. ospedale, 15.

Spedizionieri

Ajello Luigi, c. doragrossa, 13.
Ballesio G. G., c. arcivescovado rimpetto al 20.
Barisone cugini, c. Alfieri, 24.
Belloc M. e Comp., c. Alfieri accanto all'8.
Beltramo, Vinelli e Gatti, borgo di po, c. Moncalieri, 8.
Bonafous Alfonso e Comp., c. d'Angennes, 35 bis
Bucher e Comp., impresa nazionale, c. provvidenza accanto al 6
Casoni A. e Comp., c. s. Teresa, 17.
Mestrallet padre e figlio, c. arsenale, 4.
Micono G. A. e Comp., c. ospedale, 33.
Mussino Giuseppe e Luigi, fratelli, c. mercanti, 19, casa Collegno, in prossimità di c. s. Teresa.
Pacthod Francesco e Comp., c. provvidenza, 5.
Pansa Bernardino, c. s. Teresa, 19.
Pinsotti fratelli, all'albergo della Corona grossa.
Pistamiglio padre e figlio, c. cappel verde accanto al 2.
Razetti, Ferrua e Comp., c. arsenale accanto al 15.
Tachis, Levi e Comp., c. provvidenza, 26.

Ufficio generale d'Annunzi

(Agenzia di pubblicità D. Mondo.

Inserzioni d'avvisi a pagamento nei Giornali degli Stati Sardi e dell'Estero

Contrada madonna degli angeli, 9, p. 1.

Agenzia Commerciale per affari esteri e nazionali

Deposito e consegna di mercanzie. Operazioni di Banca. Assestamento di qualunque contabilità ec.

Chevalier Domenico, c. Alfieri, 24, p. 1.

Agenzie pubbliche

Forte Vincenzo, c. porta nuova, 6, p. 1.
Franchi Luigi, piazza castello, 1, p. 1.
Ghersi Bartolomeo, c. s. Tommaso, 16.
Gramaglia Gio. Battista, c. mercanti, 5.

Lossa Augusto, c. s. Francesco d'Assisi, 15
Poletti Antonio Maria, c. porta nuova, 4.
Pugno Vincenzo, per nutrici, c. nuova, 27.
Roccia Catterina, per nutrici e persone di servizio, c. barra di ferro, 1, p. 1.

Uffizio di collocamento

dei giovani Caffettieri, Confettieri e Liquoristi

Quaglio e Vassallo, c. palma, 1.

Apprêteurs, décatisseurs, dégraisseurs

Berlioz Francesco, c. conciatori accanto al 22.
Bo, sotto il portico, accanto al palazzo civico.
Bruna Ercole, accanto alla chiesa di s. Carlo.
Dumas Ugo, sull'angolo c. meridiana e stradale del Re.
Laclaire Gio. Paolo, c. arcivescovado, 27, accanto all'arsenale.
Nicol Lorenzo, c. borgo nuovo accanto al 49.

Stabilimenti agrario-botanici

Burdin maggiore e Comp., a s. Salvario, in fondo della c. fiori.
Besson Prudente, provveditore di S. A. R. il principe di Savoja-Carignano, a porta Susa, stradale di Rivoli.

Laboratorio agrario-botanico

Burdin maggiore e Comp., a s. Salvario, in fondo della c. fiori.

Fabbrica d'Astucci d'ogni genere

V.ve Dupré et fils, c. palazzo di città, 6, p. 2.

Armajuoli

Spadari

Aimino Gio., c. s. Francesco d'Assisi accanto al 2.
Gravier Francesco, c. arcivescovado accanto al 2.
Mosso Gioachino, c. s. Tommaso nel vicolo dopo l'11
Ronco Giacomo, c. rosine accanto al 6.
Rostagno Carlo, c. carrozzai accanto al 6.
Sosso Pietro, c. barra di ferro accanto al 2.

Archibugieri

Aimino Gio., c. s. Francesco d'Assisi accanto al 2.
Benoit Fausto, c. nuova accanto al 6.
Bianco Ferdinando, c. s. Francesco d'Assisi, 2.
Gravier Francesco, c. arcivescovado accanto al 2.
Lupotti Giovanni, c. s. Teresa accanto al 4.
Panataro Filiberto, archibugiere di S. M., piazza s. Giovanni nel reale palazzo vecchio.
Porrachia Giovanni, c. nuova accanto al 4.
Rochat Enrico, c. palazzo di città accanto al 2.

Ronco Giacomo, c. rosine accanto al 6.
Vaglienti Giovanni, c. doragrossa rimpetto al 51.

Coltellinai

Barberis Agostino, c. palazzo di città accanto al 12.
Carrera Giovanni, c. borgo nuovo accanto al 22.
Costa, c. s. Francesco d'Assisi accanto al 16.
Croveris Luigi, c. s. Tommaso accanto al 14.
Ferruge, c. porta nuova accanto al 18.
Lartet Giuseppe, c. palazzo di città accanto al 7.
Quaranta, c. guardinfanti rimpetto al 9.
Quaranta Antonio, c. conciatori accanto al 7.
Richini, c. s. Teresa accanto al 12.
Rocco Vittorio, coltellinajo di S. M., c. guardinfanti accanto al 4.
Sartoris Michele, piazza Vittorio accanto al 16.
Staccione Luigi, c. Bellezia accanto al 20.
Villa Giuseppe, c. palazzo di città accanto al 12.
Villa già Drovetti, c. po accanto al 32.

Calzettai

Devers Giuseppe, c. s. Morizio accanto al 10.
Priolo Lino, c. rocca dopo il 42.
Rastelli Amedeo, c. soccorso accanto al 15.

Calzolai

Alessio Giovanni, calzolajo del Principe Eugenio, c. ospedale accanto al 35.
Arduin Luigi, c. arsenale accanto al 17.
Barberis Giuseppe, c. Angennes accanto al 9.
Baud Maurizio, c. po accanto al 16.
Beccaria Michele, c. s. Tommaso accanto al 12.
Bellino Andrea, c. madonnetta rimpetto al 19.
Bobba Giuseppe, c. guardinfanti accanto all'1 e argentieri accanto al 9.
Bogetti, c. rosa rossa rimpetto al Bue rosso.
Bologna Crescentino, c. cappellai accanto al 2.
Bonasso Francesco, c. s. Teresa accanto al 10.
Bono Bernardo, c. nuova accanto al 17.
Bosco Simone, c. tintori accanto al 9.
Bosio Luigi c. argentieri accanto al 13.
Brero, c. borgo nuovo accanto al 12.
Brondino Lorenzo, c. s. Filippo accanto al 20.
Bruno Giovanni, c. provvidenza accanto al 9.
Bovero successore Baron, c. senato accanto all'1.
Cacciardi Ignazio, c. doragrossa accanto al 21.
Calcia Gio., piazza Vittorio accanto al 15.
Calzatura a vapore privilegiata, c. doragrossa accanto al 3.

Cappello Pietro, c. s. Francesco di Paola accanto all'11.
Casazza, c. basilica accanto al 3.
Cavallero, c. s. Francesco di Paola accanto al 4.
Cornaglia, c. doragrossa accanto al 20.
Cugnonato, c. Sacchi accanto al 9.
Delvecchio, c. soccorso accanto al 13.
Demaria Felice, c. doragrossa accanto al 6.
Depetris Giuseppe, c. nuova prima del 2.
Ducatti Gioanni, c. Sacchi accanto al 7.
Dugone Domenico, successore Merlo, c. s. Filippo accanto al 19.
Falchero Gio., c. madonnetta accanto al 15.
Faussone Giuseppe, c. soccorso, isola del R albergo di virtù.
Festa Giuseppe, c. quattro pietre accanto all'11.
Fontana Antonio, c. carrozzai dopo il 17.
Francia Giovanni, c. s. Tommaso accanto al 3.
Frascarolli Evasio, sull'angolo c. senato e s. Agostino.
Fulchieri, c. po accanto al 22.
Fuselli Giuseppe, c. senato prima dell'1.
Gabotti Gio., piazza Vittorio accanto al 4.
Gambetta Angelo, c. ripari accanto al 5.
Gastaldi Giuseppe, c. borgo nuovo accanto al 23.
Gavosto Gio. Battista, sull'angolo c. senato e stampatori.
Genta Secondo, c. porta nuova accanto al 12.
Ghiosso Giuseppe, c. nuova accanto al 2.
Giribon Carlo, c. posta accanto al 9.
Goffi Lorenzo, c. vanchiglia accanto al 2.
Grosso, c. guardinfanti accanto al 9.
Gullia Gio. Battista, c. nuova accanto al 29.
Lanteri Giacomo, c. Bogino accanto al 4.
Marcellino, c. cannon d'oro accanto al 7.
Marengo Chiaffredo, c. ospedale accanto alle *Carmelite*.
Marmo Giuseppe, c. s. Filippo accanto al 6.
Martini Giacomo, c. conciatori accanto al 10.
Matta Giuseppe, c. chiesa accanto al 19.
Mazzarello Pietro, c. doragrossa prima del 31.
Merkel J., c. porta nuova accanto al 23.
Micheletto Domenico, c. po accanto al 4.
Mo Alessandro e Secondino, c. conciatori accanto al 18.
Mo Gaudenzio, c. conciatori accanto al 21.
Mo Secondo, c. Lagrange rimpetto all'1.
Mogliotti, c. borgo nuovo accanto al 35.
Opificio comune di lavoranti calzolai, c. doragrossa accanto al 12.
Overa Francesco, c. accademia delle scienze, vicino a piazza Carignano.
Papa Giacinto, c. nuova, 21, p. 1.
Perone, calzolajo del Treno, c. Angennes accanto al 14.

Picco Gio. Batt., c. barra di ferro accanto al 4.
Pignetti Camillo, c. po, isola s. Francesco di Paola.
Pozzo Michele, c. nuova accanto all'11.
Prandi Stefano, c. s. Teresa dopo il 18 bis.
Reati Marcello, c. ripari accanto all'11.
Regis Giuseppe, c. rocca accanto al 34.
Roggero Francesco, c. arcivescovado accanto al 10.
Roggero, c. basilica accanto al 14.
Rolando Alessio, c. ospedale accanto al 20.
Rovello Giuseppe, calzolajo di S. M. la Regina, c. po accanto al 12.
Santamaria Giovanni, c. palma accanto al 5.
Saroglia Pietro, c. arco accanto al 15.
Scaglia Camillo, c. Lagrange accanto al 6.
Sidoli, c. Angennes accanto al 26.
Tarditi, piazza Carlo Felice accanto all'11.
Tirone Gio. Batt., piazza Vittorio accanto all'11.
Toni Giovanni, c. gallo accanto al 2.
Tonso Giuseppe, c. orfanelle accanto al 5.
Trinchero Mattia e Comp., c. po accanto al 33.
Viola Pietro, c. Goito accanto al 6.
Wittmer Francesco, c. doragrossa accanto al 12.
Zana fratelli, c. madonna degli angeli accanto al 4.

Formajo

Rochis, c. s. Tommaso accanto all'11.

Cambisti

Del Soglio fratelli, c. guardinfanti accanto al 2.
Falco Salvador, c. seminario accanto al 2.
Fubini, Levi e Comp., c. rosa rossa accanto al 15.
Giraudo Francesco, c. accademia delle scienze rimpetto al 2
Giraudo e Mainero, c. porta nuova accanto al 23.
Oppelt Giuseppe, c. argentieri accanto al 6.
Ottolenghi, Lattes e Comp., c. guardinfanti accanto al 6.
Rizzetti, Bianco e Comp., rimpetto alla chiesa di s. Tommaso

Cappellai

Argan Luigi, cappellajo del principe Eugenio, c. nuova accanto al 2.
Bedino Giuseppe, c. po, 32, secondo cortile.
Bellotti Luigi, c. po accanto al 41.
Bessi Vittorio, c. po accanto al 38.
Bianchi Gregorio, piazza castello accanto all'1.
Birolo G. e Comp., c. s. Teresa accanto al 12.
Bosio Carlo, c. rocca accanto al 44.
Bosio Vincenzo e Fenoglio, c. doragrossa accanto all'8.
Camerlo Francesco, c. porta nuova accanto al 6.

Cavaglione Raimondo e Comp., piazza del palazzo civico accanto al 2.
Chienevale Felice, c. porta nuova accanto al 9.
Clemente, c. doragrossa accanto al 7.
Cravario e Rovere, eredi, c. doragrossa accanto al 13.
Cresto Francesco, c. arco accanto all'11.
Dellarocca Pietro successore Varrone, piazza castello accanto al 7.
Dovis Giacomo, piazza castello accanto al 21.
Eula Carlo, c. Milano accanto al 7.
Farnarier Augusto, piazza castello accanto all'11.
Foresto Giovanni, piazza Carlo Felice accanto al 2
Gallian Giovanni, c. nuova accanto al 16.
Garneri Giovanna, c. nuova accanto al 27.
Gandina fratelli, c. Milano accanto al 9 bis.
Marchisio Giacomo, fabbricante di cappelli della R. livrea di S. M., c. doragrossa accanto al 28.
Orio Ignazio, c. Milano accanto al 4.
Peretti Elena, c. conciatori accanto al 26.
Raineri Felice, c. nuova accanto al 21.
Robotti Luigi, c. porta nuova accanto al 23.
Savarino Giuseppe, c. Milano accanto al 4.
Spalla Gerolamo, c. po accanto al 49.
Storero Antonio, c. po accanto al 2.
Tortalla Antonio, fabbricante di cappelli di livrea di S. M. c. nuova accanto al 13.
Varrone Giovanni e Montu, piazza carlina accanto all'1.
Zanotti Pietro, fabbricante di cappelli di S. M. e R. famiglia, c. seminario accanto al 5.
Zuccola Giacinto, c. senato accanto al 2.

Mercanti di cappelli di paglia

Alibert Gio., c. argentieri, 2, p. 1.
Caffarel vedova, c. doragrossa, 8.
Nannemi Edoardo, c. nuova vicino a piazza castello.
Salvi Michele, successore Dumont, c. nuova accanto al 5.

Fabbricanti di candele steariche, sapone e candele di sevo

Lanza fratelli e Comp., c. po accanto al 22.
Schiapparelli Domenico e Comp., c. provvidenza, 31.

Magazzini di liquori e di vini forestieri

Ballor e Vigna, c. provvidenza accanto al 9.
Michel. Re. Agnelli e Baudino, c. madonna degli angeli, 1.

Confettieri

Anselmo e Comp., piazza castello, sull'angolo c. po e zecca.

Armellini Pietro, c. gallo accanto al 5.
Baraceo Nicola e Comp., c. doragrossa dopo il 13
Barberis e Comp., c. po accanto al 7.
Bass Giacomo, piazza castello accanto al 9.
Bordano Giuseppe, c. doragrossa accanto al 18
Calcagno Giorgio, c. borgo nuovo accanto al 31
Calza Giovanni, c. doragrossa accanto al 23.
Canonico fratelli, c. Milano accanto al 2.
Canonico Marcellino, sull'angolo c. porta nuova e carrozza
Cavallo Giuseppe, vicolo s. Maria accanto al 2.
Cinzano Gio., c. porta nuova accanto al 14.
Cinzano Giuseppe, c. doragrossa accanto al 35.
Citta Pietro, c. orfanelle accanto al 6.
Cometti e Comp., c. s. Teresa accanto all'1.
Cristino G., sull'angolo c. s. Teresa e mercanti.
Deninotti e Comp., c. nuova accanto al 14.
Depeder Mattia, c. nuova accanto al 9.
Dezani Carlo, piazza Vittorio accanto al 22.
Filippini Bernardo e fratelli, c. borgo nuovo accanto al 45
Fresia Luigi, c. mercanti accanto al 7.
Galli Giovanni, c. s. Domenico, 3.
Garbarino Gio. Battista, c. po accanto al 27.
Giolitti Ignazio, c. porta nuova accanto al 9.
Gruber fratelli, c. po accanto al 18.
Malabaila vedova, c. po accanto al 41.
Mazzola fratelli, c. conciatori accanto all'11.
Ricci Giovanni, c. guardinfanti accanto all'1.
Rocca Angelo, c. po accanto al 47.
Rocca Giuseppe, c. doragrossa dopo il 10.
Stratta fratelli, piazza s. Carlo accanto al 4.
Testa Domenico, c. rocca accanto al 29.
Toja e Candellero, c. po accanto all'8.
Velati fratelli, c. s. Tommaso accanto al 2.

Pasticcieri

Beltrami Filippo, c. s. Tommaso accanto al 7.
Calcagno Giorgio, c. borgo nuovo accanto al 31
Canonico Marcellino, sull'angolo c. porta nuova e carrozza
Cavallo Giuseppe, vicolo s. Maria accanto al 2.
Demo Giacomo, c. provvidenza accanto al 24.
Dezani fratelli, piazza Vittorio accanto al 22.
Filippini Bernardo e fratelli, c. borgo nuovo accanto al 45
Garbarino G. B., c. po accanto al 27.
Malabaila Carlo, c. Spirito Santo accanto al 2.
Malabaila Francesco, c. fieno accanto al 7.
Malabaila vedova, c. po accanto al 41.
Pruchieto Gio. Michele, c. Angennes accanto al 9.
Revel, c. chiesa, 9.

Testa Domenico, c. rocca accanto al 29.

Fabbricante di crinolino

Negro Paolo, c. nuova, 14, p. 1.

Fonderie di caratteri

Fonderia della stamperia reale, c. vanchiglia, 16.
Narizano Giacomo, stradale del Re, 28, pian terreno.
Soldini Giovanni, borgo dora, 37.

Stampatori in caratteri

Stamperia reale, c. vanchiglia 16, e c. po accanto al 54
Arnaldi Luigi, c. stampatori, 3.
Artero e Cotta, c. Alfieri, 24.
Bocco Gio. e Comp., c. s. Lazzaro, 37.
Botta Giacomo, nel palazzo Carignano.
Canfari fratelli, c. doragrossa accanto al 30.
Cassone Giuseppe, c. s. Francesco di Paola, 9.
Castellazzo e Vercellino, c. doragrossa accanto al 33
Ceresole e Panizza, c. doragrossa, 22.
Falletti fratelli, c. basilica accanto al 12.
Favale Giuseppe e Comp., c. gambero, 1.
Fodratti fratelli, c. ospedale, 31.
Fory e Dalmazzo, c. s. Domenico accanto alla chiesa.
L'Unione Tipografico-Editrice Torinese, c. madonna degli angeli, 2.
Marietti Giacinto, c. po accanto al 42.
Marzorati Gerolamo, c. s. Filippo, 16, accanto alla chiesa.
Paravia G. B. e Comp., c. Bellezia, 34, scala a sinistra, p. 1.
Reviglio Giuseppe Angelo, c. Bellezia, 20.
Ribotta Ignazio, piazza della consolata, 5.
Speirani e Tortone, c. s. Francesco d'Assisi accanto all'11.
Stamperia della Gazzetta del Popolo, c. stampatori, 6.
Stamperia del Ministero di Guerra, piazza castello, 8.
Steffenone, Camandona e Comp., c. s. Filippo, 21.
Tipografia dell'Opinione diretta da C. Carbone, c. madonna degli angeli, 13.
Tipografia diretta da Paolo De-Agostini, c. zecca, 23.
Tipografia economica diretta da Barera, c. posta, 1.
Tipografia Italiana di Martinengo e Comp., piazza Vittorio, 22.
Tipografia nazionale di Gaetano Biancardi, c. fieno, 8.
Tipografia Scolastica di Sebastiano Franco e figli e Comp., c. arcivescovado accanto al 6.
Tipografia del Fischietto — del Pasquino diretta da Z. Sanchioli, c. madonna degli angeli, 1.
Tipografia teatrale di F. [illegible] Savojardo e soci, c. madonna degli angeli, 13.
Zecchi e Bona, c. Carlo Alberto, 1.

Fabbricanti da carta

Avondo fratelli, c. rosa rossa accanto al 10.
Cappuccino fratelli, c. doragrossa accanto al 21.
Franco Sebastiano e figli, c. senato, 1.
Franco Camillo, piazzetta s. Quintino, 1.
Molino Agostino, piazza Vittorio, 13, p. 2.
Ossola Giuseppe, fabbricante di cartoni, c. mercanti accanto al 12.
Pansa Manfredo e Comp., c. stampatori accanto al 14.

Negozianti di carta ed oggetti di cancelleria

Barberis Giuseppe, c. conciatori accanto al 9.
Basin vedova e Vincenzo Candelo, c. porta nuova accanto al 23.
Binelli Gio., c. guardinfanti accanto al 7.
Capelli Carlo, c. s. Francesco d'Assisi accanto al 19
De-Maria Pietro, c. doragrossa prima del 31.
Ferrero Serafino e Comp., c. nuova accanto al 21.
Festa Secondo, c. accademia delle scienze dopo il 2.
Fino Luigi e Giuseppe fratelli, c. basilica accanto al 14.
Gabetti vedova e Comp., c. accademia delle scienze vicino a piazza castello.
Gromont e Massa, c. Bellezia, 26 e 28, p. 1.
Gargano Michele, c. due buoi accanto al 10.
Gerlero Agostino, c. rocca accanto al 38.
Ossola Giuseppe, c. mercanti accanto al 12.
Pansa Manfredo e Comp., c. stampatori accanto al 14.
Passarino Carlo, c. mercanti 14, casa s. Secondo.
Passarino Gaspare, provveditore della Real Famiglia e dei regi uffizii, c. doragrossa accanto al 4.
Perosino e Comp., c. po accanto al 47.
Pianca fratelli, c. madonna degli angeli accanto al 2, e c. arcivescovado accanto al 9.
Re Giacinto, c. monte di pietà accanto al 9
Roggiola, c. rosine accanto al 4.
Rolando Filippo e Comp., c. doragrossa accanto al 16
Rossi Paolino, piazza s. Carlo accanto al 5.
Simondetti Carlo, c. po accanto al 48.
Simondetti Carlo e Comp., c. po accanto al 2
Ternavasio Raimondo, c. po accanto al 49.
Vertamy Augusto e Thovez, c. nuova accanto al 2.

Fabbricanti d'inchiostro da stampa

Berta Felice, c. palazzo di città, 6, p. 4.
Chiappe Gio. Alessio, in capo alla via del fortino, casa Castelli
Wiser Serafino e Comp., piazza Carlo Felice, 15

Legatori da libri

Baricco, sull'angolo delle c. doragrossa e consolata.
Borgo Domenico, c. po. 32, p. 5.
Brignoli Carlo, c. madonnetta accanto al 18.
Brunasso Spirito, c. doragrossa accanto al 34.
Carrù e Migliasso, legatore dei libri di S. M., c. s. Filippo accanto all'8.
De-Maria Pietro, c. doragrossa prima del 31.
Donis Giovanni, c. Angennes accanto al 20.
Fumero Cesare, c. po accanto al 31.
Gabetti vedova e Comp., legatori de' libri dei R. uffizii, c. accademia delle scienze vicino a piazza castello
Gargano Michele, c. due buoi accanto al 10.
Gerlero Agostino, c. rocca accanto al 38.
Gilardi Domenico e figlio, c. Carlo Alberto, 7, p. 1
Grillon Maurizio, c. arsenale, 13, p. 1.
Joux Luigi, c. conciatori accanto al 33.
Massarotti, c. Carlo Alberto, 7.
Olivetti Graziadio, piazza carlina accanto al 12.
Orzese Francesco, legatore de' libri di S. A. R. il principe di Savoja-Carignano, c. s. Filippo rimpetto all'1
Pellino Giuseppe, c. Bellezia accanto al 21.
Pianca fratelli, c. madonna degli angeli accanto al 2, c. arcivescovado accanto al 9.
Prato Carlo, c. monte di pietà, 3, p. 1.
Re Giacinto, c. monte di pietà accanto al 9.
Roggiola, c. rosine accanto al 4.
Rossetti Evasio, c. madonna degli angeli, 15.
Rossi Paolino, sotto i portici di piazza s. Carlo accanto al 5
Farditi Giovanni, c. po, 47.
Triverio fratelli, c. gambero, 11.
Triverio Nicola, c. mercanti accanto al 5.
Unia Tommaso, legatore de' libri della biblioteca di S. M. e degli archivi generali del Regno, piazza castello accanto al 4
Ussello Paolo, c. s. Teresa accanto al 9.
Vota Luigi, c. s. Dalmazzo accanto al 9.

Librai

Basadonna Luciano, c. borgo nuovo, 51, pian terreno.
Binelli Giovanni e figlio, c. guardinfanti accanto al 7.
Bocca fratelli, librai di S. M. e di S. A. R. il principe di Savoja-Carignano, c. Carlo Alberto accanto al 3.
Cerutti Giuseppe, c. madonna degli angeli, 7, pian terreno.
Conterno Luigi, c. po accanto al 30.
Degiorgis T., c. nuova accanto al 17.
Foa fratelli, librai e negozianti in oggetti d'arte e d'antichita c. po accanto al 32.

Gervasoni Gioachino, c. cannon d'oro, 6.
Gianini e Fiore, c. po vicino a piazza castello.
Grosso Carlo, c. gallo accanto al 5.
Grosso Giovanni, c. doragrossa accanto al 25.
Guigoni Maurizio, c. Goito, 8, pian terreno.
Hahmann Gustavo, libreria tedesca ed inglese, c. Carlo Alberto accanto al 3.
L'Unione Tipografico-Editrice Torinese, c. madonna degli angeli, 2.
Marietti Giacinto, c. po accanto al 42.
Marietti Pietro, c. po accanto al 48.
Minerva Subalpina di Giacinto Belgrano, c. doragrosso accanto al 2.
Ormea eredi, sotto i portici del palazzo di città.
Paravia Gio. Batt. e Comp., sotto i portici del palazzo di città
Perrin Claudio, c. borgo nuovo, 51, pian terreno.
Pezzi Federico, tiene anche negozio da quadri ed oggetti d'antichità, c. s. Francesco di Paola accanto al 7.
Reviglio vedova e figli, c. doragrossa accanto al 15.
Reycend fratelli e Comp., librai di S. M., piazza castello accanto al 13.
Rossi Paolino, piazza s. Carlo accanto al 5.
Schiepatti Carlo, c. po accanto al 47.
Serra Giacomo e Comp., c. s. Tommaso vicino a s. Teresa
Toscanelli Luigi e Comp., c. po accanto al 36.

Abbonamento alla lettura di libri moderni

Marietti Pietro, c. po accanto al 48.
Reycend fratelli e Comp., piazza castello accanto al 13.

Lineatori in carta

Baussano Domenico, c. po. 32, terzo cortile, p. 4.
Ferraris Enrico, c. s. Tommaso, vicolo s. Marco, 10, p. 2
Gavelli Carlo, c. nuova, 21.
Giachino Battista, c. senato, 7, p. 3.
Gilardi Damiano e figlio, c. Carlo Alberto, 7, p. 1.
Mossi Giovanni, c. Angennes, 9, p. 4.
Prato Carlo, c. monte di pieta, 3, p. 1
Fos Giuseppe, c. stampatori, 24, p. 1

Fabbricanti di ostie, ceralacca ed inchiostro

Bonsignore Lucida, c. fieno, 14, p. 2.
Chiappe Gio. Alessio, per inchiostro da scrivere d'ogni colore, in capo alla via del fortino, casa Castelli.
Feriot Giuseppe, c. guardinfanti accanto al 12.
Gromont e Massa, c. Bellezia, 26 e 28, p. 1.
Reycend fratelli e Comp., piazza castello accanto al 13.
Richetta Gius., sotto i portici di piazza s. Gio. accanto al 4

Tavella Gioachino, fabbricante inchiostro da scrivere di ogni colore, c. rosine, 6, pian terreno.

Fabbricanti di carte e tarocchi

Beltramo Giuseppe e Comp., c. rosa rossa. 3.
Gardino Giovanni, c. barra di ferro, 7, p. 2.
Lando Giuseppe, c. guardinfanti, 5.
Oletti Pietro, c. gallo, 1.
Rossi, c. s. Morizio, 2, p. 1.
Tortone Bernardo, c. due buoi, 7.
Vergnano Stefano, c. doragrossa, 7.
Viassone Alessandro, c. s. Tommaso, 16.

Stampatori in rame

Bonifacio Giuseppe, c. po, 50, p. 4
Clessi Carlo, c. giardino, 4, p. 1.
Lissant Francesco, borgo po, 14, p. 2
Lovera Carlo, viale lungo po, 4.
Ponzoni Giuseppe, c. senato, 5, p. 2

Litografi

Cretté T., c. finanze, 12.
Doyen fratelli e Comp., piazza Carignano, 6, nei mezzanini
Giordana, GrandDidier e Salussolia, c. zecca, 12
S. Etienne-Gayet, c. conciatori accanto al 34.
Iunck J., c. accademia delle scienze, 2, p. 1.
Latini Michelangelo, c. conciatori, 27, p. 3.
Laudi Giuseppe, piazza castello, 23, nei mezzanini
Razetti e Comp., c. argentieri, 4.
Verdoni, c. s. Tommaso, 16.
Vergnano Stefano, c. doragrossa, 7

Negozianti da stampe

Bacciarini fratelli, c. po accanto al 30.
Gabetti vedova e Comp., c. accademia delle scienze, vicino a piazza castello.
Maggi Gio. Battista, provveditore da stampe di S. M., sull'angolo c. po e Carlo Alberto.
Marietti Giacinto, c. po accanto al 42
Marietti Pietro, c. po accanto al 48.
Reycend fratelli e Comp., piazza castello accanto al 13

Fabbricanti di lampade

Erselius Ch., c. doragrossa accanto al 16.
Pachi Vincenzo, c. conciatori accanto al 20

Fabbricanti di cera

Belmondo fratelli, c. cannon d'oro accanto all'11.

Bocca e Comp., c. Alfieri dopo il 15.
Corta successore Racca, piazza della legna, 15.
Gambone Claudio, c. conciatori accanto al 22.
Novaresio Antonio, piazza Carlo Felice accanto al 15.

Mercanti da ferro

Antonino e Comp., c. Milano accanto all'8.
Antonino Giacinto, c. basilica accanto all'11.
Beltrami Carlo, c. guardinfanti accanto al 10.
Bertetti Stefano, fabbricante, c. Milano accanto al 5.
Bertinetti Felice, c. s. Teresa accanto al 2.
Blan padre e figlio, c. doragrossa accanto al 19
Calcina e Fassetta, sull'angolo c. palazzo di città e seminario
Cavassa Luigi, c. Milano accanto al 9.
Demarchi fratelli, c. gallo accanto al 12.
Demonte Giacomo e Comp., c. porta nuova accanto al 16.
Fontana Bartolomeo, c. quattro pietre accanto al 14.
Goffi Giuseppe, rimpetto alla chiesa del Corpus Domini.
Lasagno cugini e fratelli, fabbricanti da ferro ed acciajo, c. Milano, 1.
Lavrenti e Tencone, c. conciatori accanto al 2.
Migliaccia Giuseppe, c. po accanto al 21.
Mongenet Baldassarre, fabbricante, piazzetta s. Martiniano, 2
Nota Secondo, c. po accanto al 29.
Orsi Carlo, c. porta nuova accanto al 6, casa Rora.
Roberto Gio. e Comp., c. basilica accanto al 10.
Tardy fratelli e Comp., fabbricanti, c. arsenale rimpetto al medesimo, 6.
Teppa Giuseppe Antonio, piazza del palazzo civico, isola s. Gallo.

Fabbricanti di fiori all'uso di Francia

Abrate Sassi Maddalena, c. nuova, 25, p. 1.
Ancaiani Clotilde, piazza castello, 11, piano nobile.
Arietti Rosa, c. s. Tommaso, 4, p. 3.
Barbarino Rosa, c. s. Francesco di Paola, 6, p. 4.
Calosso Serafino, c. doragrossa, 3, p. 1.
Pavesio Vincenzo, c. nuova, 17, p. 2.
Soldati Annunziata, c. monte di pieta, 5.
Tardy sorelle, c. guardinfanti, 5, p. 1.
Zeanio Prospero, c. doragrossa accanto al 6, o 8, p. 1.

Negozianti da formaggi

Caffarel Giovanni, c. s. Agostino, 21.
Canti fratelli, per stracchini di Gorgonzola e di Milano, e formaggio piacentino, c. Spirito Santo accanto al 2.
Crettin Alessandro e Comp., c. fieno accanto al 6
Francolino Gio. Battista, c. fragole, 2.

Grazeno Agostino, sull'angolo c. cappel verde e Spirito Santo
Grastaldi Bernardo, c. argentieri accanto al 5.
Malanot Daniele, c. due bastoni, 3.
Morino Giuseppe, c. quattro pietre accanto al 15.

Distillatori-Liquoristi

Arese Domenico, piazza Carlo Felice dopo il 6.
Bracco Nicola e Comp., c. doragrossa dopo il 13.
Borberis e Comp., c. po accanto al 7.
Bass Giacomo, piazza castello accanto al 9.
Benetto Luigi, successore di Cora Luigi, c. po accanto al 49
Bersano Ignazio, c. po accanto al 30.
Berratto Lorenzo, c. doragrossa accanto al 14.
Berratto, c. s. Morizio accanto all'1.
Bonino Felice e Comp., c. palazzo di città, 5.
Cirpano Gius., già Marendazzo, piazza castello accanto al 21
Cora Giuseppe e Luigi fratelli, c. s. Teresa accanto all'8.
Corte Luigi e Comp., c. porta nuova accanto al 4.
Dissano Francesco, c. madonna degli angeli accanto al 4.
Derossi Luigi, c. nuova accanto al 25, e piazza Vittorio accanto al 12.
Dettoni fratelli e Comp., c. s. Tommaso accanto al 12.
Dezani Carlo, piazza Vittorio accanto al 22.
Dotondo Gio. Batt., c. guardinfanti dopo il 3
Ferreri Vincenzo, c. s. Francesco d'Assisi accanto al 13.
Fruppeni Bernardo e fratelli, c. borgo nuovo accanto al 45
Garbarino Gio. Battista, c. po accanto al 27.
Gillio Giovanni, c. doragrossa accanto al 34
Grosso Eugenio, c. doragrossa accanto al 17
Mazzazi Casimiro, c. quattro pietre accanto al 15
Milanesio Giuseppe, c. Spirito Santo accanto al 5.
Moiso Alessandro, sull'angolo piazza Carlo Felice e piazzetta s. Quintino
Morra Stefano e Capra, c. palazzo di città accanto al 13
Revelli Stefano, c. Milano, palazzo di città
Rocco Angelo, c. po accanto al 47.
Rocco Giuseppe, c. doragrossa dopo il 10
Rubatto Giuseppe, c. doragrossa accanto al 31

Vendita di acque vere minerali

Achitu Vincenzo e Comp., c. quattro pietre accanto al 15
Bertone G. Claudio e Comp., sull'angolo c. nuova e caccia
Ferro Domenico e Comp., sull'angolo c. quattro pietre e selci.

Deposito di carbone coke di gaz

Calgaris Francesco, piazza Carlina accanto alla caserma de' cacciatori

Orefici, Giojellieri, Bisottieri ed Argentieri

Afisio Giuseppe, orefice, c. palazzo di città dopo il 7.
Allegrone Francesco, bisottiere, piazza castello, 21, p. 1.
Amateis Giuseppe, orefice, c. s. Teresa accanto al 16.
Baglione Giovanni, orefice, c. doragrossa accanto al 15.
Balbino Carlo, orefice di S. M. della R. Famiglia e di S. A. R. il principe di Carignano, c. doragrossa accanto al 10.
Banfi successore Berthollet, orefice, c. doragrossa accanto al 9
Barbie Giovanni, orefice, c. po accanto al 34.
Bellezza Nicola, giojelliere, piazza castello accanto al 3.
Berthier Giuseppe, orefice, piazza s. Carlo accanto all'8, e sull'angolo di piazza castello e doragrossa.
Bertinetti Antonio, piazza castello accanto al 21.
Betzler Carlo, giojelliere, piazza Vittorio accanto al 4.
Binelli Giuseppe Stefano, orefice e doratore in metalli, fabbricante di ogni sorta d'articoli per le guernizioni degli uniformi militari, c. verna accanto all'1.
Bossi Angelo e Comp., orefici, *come sopra*, c. guardinfanti accanto al 9.
Blan Carlo, orefice, c. rosa rossa accanto al 13.
Blan Giuseppe, orefice e giojelliere, c. provvidenza, 28, p. 1
Boeris Giuseppe, giojelliere, piazza castello accanto all'1.
Boggio, argentiere, c. doragrossa dopo il 16.
Borani fratelli e Calzone, orefici di S. A. R. il principe di Carignano, c. doragrossa accanto al 5.
Bracco Giacomo, fabbricante bisotterie, c. rosa rossa, 2.
Bussi Giuseppe e Comp., giojellieri e bisottieri di S. A. R. il principe Eugenio, c. po accanto al 56.
Calderolo Luigi, fabbricante in bisotteria d'argento dorato, c. argentieri, 7, p. 4.
Calzone Giuseppe, giojelliere, piazza castello accanto al 23.
Capello fratelli, orefici e fabb. bisotterie, c. po, isola s. Francesco di Paola, e c. doragrossa, 5, scala della trattoria, p. 4.
Capuccio Gaetano, giojelliere di S. M. e R. Famiglia, piazza castello accanto al 15.
Comolli, bisottiere in oro, c. doragrossa, 5, p. 3.
Cravesana C., orefice, c. doragrossa accanto al 6.
Ducco Gio., orefice, c. borgo nuovo accanto al 19 1/2.
Dury Gius., giojelliere, c. palazzo di città accanto al 12.
Fancelli Barnaba, orefice, c. palazzo di città accanto al 4
Franchino Gio., orefice, c. palazzo di città accanto all'8.
Galleano Giuseppe, bisottiere, piazza castello accanto al 9
Gamba Michele, bisottiere, c. nuova, 17, p. 4.
Gavosto Carlo, orefice, c. doragrossa accanto all'11.
Gilardi Federico, giojelliere, c. nuova accanto al 15.
Giovara, orefice, dietro la Gran Madre di Dio, casa Chirco
Gromaglia Antonio, giojelliere, c. nuova accanto al 2.

Lasagno Giovanni, orefice, c. doragrossa accanto al 2.
Lupo Innocenzo, orefice, c. guardinfanti, 3, pian terreno.
Luscietti Antonio, orefice, c. palazzo di città accanto al 10.
Mariano Ignazio, orefice, c. palazzo di città accanto al 12.
Mariano Giuseppe, orefice, c. s. Tommaso accanto al 10.
Marziano Lorenzo, orefice, c. doragrossa accanto al 15.
Mejnardi Gabriele, orefice, c. Milano accanto al 3.
Patrone Luigi successore Gaffino, orefice, c. doragrossa accanto al 17.
Pesle Felice, orefice, c. Milano tra il 4 e 6.
Prunotti, orefice, c. doragrossa dopo il 13.
Pugno Vincenzo, fabb. bisotterie, c. nuova accanto al 14.
Richiardi, fabb. di bisotterie in oro, c. cappellai, 3.
Rosso Giuliano, orefice, piazza della consolata accanto al 5
Sacerdote Salomon, c. nuova accanto al 17.
Segre Isacco, bisottiere, c. argentieri accanto al 10.
Segre J. Vita, orefice, c. s. Francesco di Paola accanto al 15.
Segre Michele, orefice, c. Angennes bottega 46.
Soleri Angelo, giojelliere, c. doragrossa accanto al 15.
Testa Gaetano, giojelliere, c. s. Filippo, 16, p. 2.
Thermignon Pietro, orefice, piazza Vittorio accanto al 22.
Tornotti Stefano, orefice e fabbric. di bisotterie, c. borgo nuovo, 21.
Vota Felice, orefice, c. po accanto al 22.

Bidello

Barberis Pietro, c. nuova, 13, pian terreno.

Argenteria Christofle

Pennoncelli Giuseppe, c. po accanto al 49.

Parrucchieri

Agussi, c. caccia accanto all'1.
Amalberti, c. Lagrange accanto al 10.
Amor Giovanni, c. gallo accanto al 10.
Ancagni Tommaso, c. accademia delle scienze vicino a piazza castello.
Ariano, angolo c. borgo nuovo e belvedere
Arri Giuseppe, c. Bellezia accanto al 44.
Bacchelli, c. po accanto al 17.
Barbero Luigi, c. porta nuova accanto al 9.
Barella Giovanni, c. po accanto al 27.
Baudino Carlo, c. s. Teresa dopo il 16.
Baudino figlio, c. nuova accanto al 16.
Bazzani Carlo, c. barra di ferro accanto al 9.
Bellezza Alessandro, c. conciatori accanto al 36.
Berrone Evasio, c. rosario accanto al 3.
Bezzo Eusebio, sull'angolo c. mercanti e guardinfanti.
Bianchard Giovanni, c. po accanto al 33.

Bonanati Lorenzo, piazza Vittorio accanto al 4.
Bonardi, c. basilica accanto all'8.
Bondonio, piazza Carlo Felice accanto all'11.
Bonino, c. madonnetta accanto all'8.
Borasso Pietro, c. s. Filippo accanto al 5.
Borghino, c. fragole dopo il 2.
Bosco fratelli, c. porta nuova accanto al 23
Brunengo Lorenzo, c. s. Teresa accanto al 6.
Bunico Carlo, c. s. Teresa accanto al 9.
Bussolino, c. palma accanto al 12.
Cagnola Vincenzo, angolo c. ripari e piazza Maria Teresa.
Calvi, c. gambero accanto all'8.
Cappa Domenico e figli, c. doragrossa accanto al 35.
Cappa, c. s. Teresa accanto al 10.
Casalis Gaspare, c. po accanto al 9.
Casalis, c. porta nuova accanto al 2.
Casati, c. s. Francesco d'Assisi accanto al 9.
Caselli e Salvaja, c. Lagrange accanto al 28.
Cella, piazza di Milano accanto al 2.
Ceratto Angelo, c. madonna degli angeli accanto al 7.
Ceratto Giovanni, c. stampatori accanto al 20.
Ceratto Carlo, c. gallo accanto al 5.
Chiara Luigi, c. conciatori accanto al 5.
Chiavero Francesco, c. carrozzai accanto al 7.
Clerico, c. cannon d'oro accanto all'8.
Cognasso Gaetano, c. porta nuova accanto al 19.
Confiliaco, c. borgo nuovo accanto al 22.
Conte Andrea, c. nuova accanto al 18
Coppo Eugenio, c. s. Teresa accanto alla chiesa di s. Giuseppe
Coque, c. nuova, 2, p. 1.
Cornaglia Francesco, premiato di medaglia d'argento, c. Carlo Alberto accanto all'1.
Cornaglia Pietro, c. doragrossa accanto al 18.
Daziano, c. Lagrange dopo il 4.
Dellavalle, piazza Carlo Felice accanto al 10.
Elliot Vincenzo, piazza di Milano accanto all'1.
Falcetto, c. arco accanto al 13.
Fantino, c. quattro pietre accanto al 18.
Felix, c. s. Francesco d'Assisi accanto al 12
Fenino Carlo, c. s. Teresa accanto al 2[illegible].
Ferraris Evasio, c. po accanto al 2.
Ferraudi Giovanni, c. ospedale accanto al 37
Ferrero Orazio, c. conciatori accanto al 26
Ferretti, c. barra di ferro accanto al 7.
Festa e Balduzzi, c. po accanto al 30.
Finasso Pietro, c. rosa rossa accanto all'11
Florio, piazza Vittorio accanto al 18
Gallardi, c. madonna degli angeli accanto al 2

Galliano Pietro, c. guardinfanti accanto al 16.
Garigioli e Comp., c. Milano accanto al 6.
Gavarino, c. s. Massimo accanto al 4.
Gerlero, c. argentieri accanto al 13.
Ghio Pietro, c. basilica accanto al 19.
Giletti Giacinto, c. s. Francesco d'Assisi accanto al 3.
Guazzotti Giovanni, c. nuova accanto al 17.
Hermant, c. nuova, 10, p. 1.
Leone, c. soccorso, rimpetto all'albergo di virtù.
Lorea, c. senato accanto al 4.
Lupano, c. doragrossa accanto al 28.
Malcotti, c. guardinfanti accanto al 6.
Marchese, c. conciatori accanto al 21.
Marchis, c. argentieri accanto all'1.
Marino, c. argentieri accanto al 6.
Mezzetti, c. Bogino accanto al 5.
Mezzetti Pietro, c. po accanto al 40.
Minerollo, c. due buoi accanto al 10.
Montu Angelo, c. basilica accanto al 17.
Moschetti, piazzetta Bonelli accanto all'1.
Negri Angelo, piazza Vittorio accanto al 12.
Norandi Carlo, c. Angennes accanto all'8.
Novara, c. s. Filippo accanto al 22.
Oddone, c. arsenale accanto al 17.
Pasio Carlo, c. Sacchi prima del 7.
Pavito, c. doragrossa accanto al 45.
Pavito Giuseppe, c. po accanto al 39.
Pedrotti Giovanni, c. doragrossa accanto al 13
Pinta, c. Lagrange prima del 26.
Prandi M., c. rocca, 30.
Quaglia, c. cappel d'oro accanto al 7.
Renacco, c. basilica accanto al 14.
Renaud Giovenale, piazza Vittorio accanto all'11.
Revelli Stefano, c. Angennes accanto al 13.
Rivotto fratelli, c. palazzo di città accanto all'1.
Sanpo Giovanni, c. nuova accanto al 5.
Savanco Felice, c. s. Massimo accanto al 10.
Schenone, c. s. Tommaso accanto al 12.
Sereno Giovanni, c. madonna degli angeli accanto al 15
Spinardi Giacinto, c. s. Filippo accanto al 25.
Steppe, c. s. Francesco d'Assisi dopo il 15.
Tallone, c. po accanto al 20.
Taricco e Vottero, c. po accanto al 50.
Tione Pietro, c. s. Francesco di Paola accanto al 7
Vanetti Francesco, c. po, 45.
Vay Giuliano, c. finanze accanto al 16.
Verro, c. borgo nuovo accanto al 12.
Veneroni Ant., c. rosa rossa accanto al 7, c. s. po accanto al 10

Vercelli Antonio, c. s. Francesco di Paola accanto all'8
Villani Ottavio, c. doragrossa accanto al 16.
Viotti, c. s. Morizio accanto al 2.
Vota Gaetano, c. doragrossa accanto al 31.

Acconciatrici di capegli

Canutto Clara, c. s. Tommaso, 5, p. 3.
Cappa, c. s. Teresa accanto al 10.
Galliano Camilla, c. guardinfanti accanto al 16.
Renacco, c. basilica accanto al 14.
Spinardi Teresa, c. s. Filippo accanto al 25.
Venetti Catterina, c. po, 45, nel cortile.

Indoratori in legno

Agnati Angelo, c. s. Teresa accanto al 10.
Anerdo Giuseppe, c. Carlo Alberto accanto all'1.
Belmondo Alessandro, c. s. Teresa prima del 22.
Boella, c. Angennes, 30.
Bojne Francesco, c. due bastoni accanto al 10.
Casalis, piazza Carignano, rimpetto al palazzo dell'Accademia delle scienze.
Castagna Carlo Emanuele, indoratore di S. M., c. s. Teresa accanto al 21.
Core, piazza Vittorio accanto al 3.
Durando Giovanni, c. s. Teresa accanto al 19
Ghiglia B., c. conciatori accanto al 16.
Grandi Antonio, c. s. Teresa accanto all'11.
Guglielmi Gio., angolo di piazza susina e c. carmine
Largo Luciano, piazza della Consolata accanto all'1
Morando Giovanni, c. s. Teresa accanto al 19
Moretta Giuseppe, c. misericordia accanto al 6
Paris, piazza Vittorio accanto al 17.
Prévot Luigi, c. Lagrange accanto al 2.
Rapelli, c. ospedale, 31.
Renaldi Giovanni, c. s. Anna vicino alla Consolata.
Soldatelli e Ferraguti, c. soccorso accanto all'11.
Tribaudino Carlo Alberto, c. s. Teresa dopo il 18
Tribaudino Luigi, c. mercanti accanto al 24.

Stuccatore e Plasticatore

Gubello Giovanni, stradale del Re, 18.

Fabbricanti e Negozianti di corami

Armandone Luigi, *fabb. e negoz.*, c. Bellezia accanto al 24
Azimonti Angelo, *negoz.*, c. s. Franc. d'Assisi accanto al 12
Azimonti Luigi, *negoz.*, c. mercanti, 6.
Bocca Angelo, *fabb. e negoz.*, c. Bellezia accanto al 34, c. s. gallo accanto al 12.

Bocca Gio., *fabb. e negoz.*, c. Bellezia accanto al 22.
Bongioanni Gio., *negoz.*, c. arcivescovado accanto al 15.
Buniva Grato e Comp., *negoz.*, c. pellicciai accanto all'1.
Caffarel Augusto, *deposito di corami e pelli verniciate*, c. mercanti, 15.
Calcagno fratelli ed Enrico Martinolo, *fabb. e negoz.*, c. gallo, 8.
Camuset Giuseppe, *negoz.*, c. finanze accanto al 16.
Catlinetti Gio., *negoz.*, c. s. Franc. d'Assisi accanto al 13.
Delucca Pietro e Comp., *negoz.*, c. cappel d'oro accanto al 4
Demaria Giuseppe, c. s. Tommaso accanto al 14.
Faussone Giuseppe, c. soccorso, isola dell'Albergo di virtù.
Genicoud fratelli, *negoz.*, c. arsenale, 13.
Lanza fratelli di Giovanni, c. argentieri, 10.
Liautaud Zaccaria, *fabb.*, c. gallo dopo il 5.
Locco Antonio, *negoz.*, c. s. Franc. d'Assisi accanto al 2.
Luzet Antonio, *fabb. di marrocchini*, stradale di s. Barbara prima del 3.
Maletti Antonio, *negoz.*, c. Bellezia, 40.
Marmo Giovanni, c. Lagrange accanto al 5.
Martin Vincenzo e Comp., *fabbricante di corami verniciati*, c. s. Tommaso, 12, vicolo di s. Marco.
Martinolo Felice, *fabb. e negoz.*, c. Bellezia, 28.
Martinolo Luigi ed Arnosio, *negoz.*, c. s. Franc. d'Assisi, 7.
Piana Bernardo, c. carrozzai accanto all'8.
Ponteprino Franc., *negoz.*, c. s. Domenico accanto all'11.
Protto Luigi, *negoz.*, c. s. Francesco d'Assisi accanto al 13 e c. basilica accanto al 20.
Rosso Carlo, *negoz.*, c. gallo accanto all'8.
Santi Luigi, c. borgo nuovo accanto al 38.

Conciatori di pelletterie

Arnaudone Luigi, *colorista*, c. Bellezia accanto al 22.
Demaria Giuseppe, c. s. Tommaso, 14.
Durio fratelli, conciatori di suola bianca senza calce, c. s. Domenico accanto al 6.
Lanza fratelli di Giovanni, c. argentieri, 10.

Valigiai *(malle)*

Borre Pietro, c. nuova accanto al 7.
Carletti Giacomo, c. porta nuova accanto al 6.
Cattaneo Gio., sull'angolo di c. due buoi e rosa rossa.
Costantino Giovanni, c. guardinfanti accanto al 16, e c. po accanto al 33
Feriot Giuseppe, c. guardinfanti accanto al 12.
Giansana Giovanni, c. po accanto al 22.
Sangler Francesco, c. po accanto al 28.
Zipper Giacomo, c. palazzo di città accanto al 9

Macchinisti

Barbanti Carlo, macchinista del regio osservatorio e della R. accademia delle scienze e di quella militare, c. s. Filippo accanto al 20.
Birdi, per pompe, c. Lagrange, 4.
Bénech fratelli, rondò di Valdocco, 1.
Berti Giosuè, c. po, isola s. Francesco di Paola.
Bertolotti e Comp., piazza castello rimpetto al 3.
Clerc Giuseppe, vicolo del montone, 2, p. 3.
Decarlini fratelli, al borgo Dora.
Decker Enrico, c. Cottolengo, casa propria.
Gioja Giacomo e figlio, c. nuova accanto al 2
Grancini, macchinista di matematica, c. corso accanto all'1
Huguet Luigi, piazza dei molini, 2, appena scesa la scala.
Jest Enrico Federico, macchinista della R. università, c. po, 46
Maiat Giuseppe, macchinista teatrale, piazza castello accanto al regio teatro.
Marchi Giovanni, rimpetto alla trattoreria della Verna
Marchi Raimondo, pompista idraulico di S. M., c. barra di ferro accanto al 3 bis.
Maritano, c. s. Maria, 7.
Pons, c. arcivescovado, 7.
Rudloff Carlo, borgo di po, strada della vigna della regina.
Rusca Giacomo, macchinista idraulico di S. M., c. s. Secondo dietro il gazometro, casa propria, deposito c. arco, 12.
Stemmer G.o., c. s. Secondo, casa Monetto.
Storero Francesco, pompista idraulico, stradale del Re accanto al 18.

Calderai

Carbone Matteo, c. borgo nuovo accanto al 19 bis.
Marchi Giovanni, rimpetto alla trattoria della Verna.
Marchi Raimondo, c. barra di ferro accanto al 3 bis.
Michetti Antonio, c. soccorso accanto al 5.
Vasario Paolo, c. Spirito Santo accanto al 4.

Fabbricanti fuochi d'artifizio

Ardenti Pietro, stradale di s. Barbara prima dell'11.
Bordino Gio. Battista, c. barra di ferro accanto al 10.
Caramelli, c. daglie, al di là di s. Salvario.
Rochietti Giuseppe, dopo il ponte di dora rimpetto all'Aurora

Fabbricanti e Negozianti

Di porcellana e majolica

Besio Giuseppe, negoz. di majolica, c. Lagrange accanto al 4
Biaida Giovanni, negoz., c. s. Tommaso accanto al 3.
Camisassa Anna, negoz., c. po accanto al 33 bis

Cavassa Giovanni e Comp. , negozianti in majolica inglese , porcellane, cristalli, ec., c. guardinfanti accanto all'1.
Chiotti Carlo, negoziante di majoliche, porcellane, cristalli, bottiglie ed oggetti di pachfond, c. doragrossa accanto al 20.
Guala Luigi, negoz. di vetri e majolica, c. s. Pelagia accanto al 7.
Milano Luigi, negoz., piazza Vittorio accanto al 7.
Mina Carlo, negoz., piazza s. Carlo accanto al 6.
Montefameglio Lorenzo, negoz., c. quattro pietre accanto al 4
Richard Luigi e Comp., fabbricanti di porcellana e majolica secondo la foggia inglese, strada della vigna della regina deposito generale, c. s. Teresa accanto al caffè di s. Carlo
Sardi Giuseppe , negoz. di porcellane, majoliche , ec. c. s. Teresa accanto all'8.
Thomas sorelle, negoz., c. s. Franc. d'Assisi accanto al 2
Trombotto C. e Comp., fabbricanti, piazza Vittorio, 20.
Variglia Ignazio e Comp., negoz. di porcellane, cristalli ec., c. porta nuova accanto all'11.

Decoratori d'appartamenti

Bissantini Carlo, c. po, 6.
Ferraris Giacomo, c. s. Teresa, 6.
Foassa Felice e Comp., c. meridiana accanto al 4
Mussone Giuseppe, c. barra di ferro accanto al 5
Pasta, c. arcivescovado accanto all'1.
Perotti Antonio, c. Angennes accanto al 28.
Raineri, c. porta nuova, 4.
Valli Angelo e Comp., c. ospedale, 31.
Zaccheo Carlo, c. moro accanto al 3.

Negozianti di tappezzerie in carta

Alessio Salvatore successore Vischi, c. po accanto al 24
Arioli Melchiorre, c. Bellezia accanto al 40.
Barone Ambrogio, c. rocca accanto al 35.
Bonsano fratelli, c. porta nuova accanto al 19.
Bozzolini fratelli, c. verna accanto all'1 e c. belvedere, 3
Buridan Paolo, c. porta nuova accanto al 10.
Ceronetti Antonio Cipriano, c. nuova accanto all'11.
Ceronetti fratelli, c. guardinfanti accanto all'11.
Decaroli ed Allemand, c. po accanto al 52.
Ferro Giovanni, c. guardinfanti accanto al 5.
Franchetti padre e figlio , c. conciatori rimpetto al caffè di s. Filippo.
Gagneri Giovanni, c. po accanto al 2.
Mazzuchelli Michelangelo, c. Lagrange accanto al 6.
Mazzucchelli Giacomo, c. porta nuova accanto al 23.
Peruccio e Guglielmino, c. doragrossa accanto al 2.
Pozzo Giuseppe, c. s. Francesco d'Assisi accanto al 6
Trinchero Domenico, sull'angolo c. chiesa e s. Lazzaro
Trivella Giuseppe, detto il Nobile, c. basilica accanto al 12
Varetto Angelo e Leboro Antonio, c. s. Lazzaro accanto al 37

Fabbricanti tappeti per pavimenti

Bogetto fratelli, c. po, isola s. Francesco di Paola
Corbella, Delucca e Comp. , per pavimenti in marmo artificiale , fabbrica privilegiata da S. M. , c. misericordia accanto al 3.
Laneri Gio. Battista, c. arcivescovado, 7.

Tappezzieri

Agnesone Giovanni, c. Angennes accanto al 26
Ambrogio Giovanni, c. ospedale accanto al 31.
Ardissone Francesco, c. Angennes accanto al 12
Barberis Michele, c. ospedale, 29, p. 1.
Beardo Giuseppe, c. rosa rossa accanto al 12.
Berardi Bartolommeo, c. guardinfanti accanto al 2
Boccardi Giuseppe, c. arcivescovado accanto al 10.
Boglioni Giuseppe , tappezziere di S. M. , c. conciatori accanto al 20.
Botta, c. mercanti accanto al 13.
Cena Gioggio, sull'angolo c. moro e s. Lazzaro
Cerutti Paolo, piazza s. Giovanni accanto al 2.
Ceva Giuseppe, c. madonnetta, 10.
Chiesa Giovanni, c. mercanti, 19.
Demeria Spirito, c. arcivescovado, 20.
Fiochetto Maurizio, c. Alfieri accanto al 20.
Gagneri Giovanni, c. po accanto al 2.
Gay Giuseppe, c. ospedale accanto al 18.
Grivi Maurizio, c. argentieri accanto al 4.
Guglielmino, c. Regno accanto al 14.
Lauro Carlo, c. misericordia accanto al 3.
Lovista Ferdinando , tappezziere di S. A. R. il principe di Savoja-Carignano, piazza Carignano accanto al 6.
Lotterio Giuseppe, c. rocca vicino a piazza Vittorio
Majolfi Fortunato, c. borgo nuovo accanto al 14.
Maritano Vittorio, sull'angolo c. s. Lazzaro e sotto i pa
Mory Giovanni, tappezziere di S. A. R. il principe Eugenio c. s. Teresa accanto al 23.
Morlach Enrico, c. s. Teresa accanto al 7.
Morlach e Gargano, c. mercanti accanto al 5.
Mosso Giuseppe, c. provvidenza accanto al 2.
Nosenzo Giuseppe, c. s. Martiniano accanto al 2
Orselli Vincenzo, c. fieno accanto al 10.
Patrucco Edoardo, c. doragrossa, 21 e 28.
Piovano Giuseppe, piazza castello, 21.
Ramonetti Pietro, c. fieno accanto al 15.

Reviglio Edoardo, c. rosa rossa accanto al 3.
Riondo Vittorio, c. monte di pietà accanto al 6.
Robotti Giuseppe, piazza s. Carlo accanto al 7.
Ruffino Luigi, c. guardinfanti accanto al 22.
Simondetti Luigi, c. Lagrange accanto al 3.
Teghillo Giovanni, c. conciatori rimpetto al caffè s. Filippo.
Villa-Bassi Lodovica, c. due buoi accanto al 10.
Zoppi Domenico, c. s. Filippo accanto al 21.
Zorzolo Angelo, piazza Vittorio accanto all'8.

Fabbricante stemmi gentilizi

Conterno Luigi, c. po accanto al 30.

Oriolai

Allamano Fortunato, c. nuova accanto al 9.
Allegrone Francesco, piazza castello, 21, p. 1.
Balboni P., c. po, 32, scala a sinistra, p. 1.
Beylis Antonio, piazza castello rimpetto al 24.
Canale, c. carrozzai, 13.
Carena Felice, c. porta nuova accanto al 16.
Carena Nicola, piazza s. Giovanni, quartiere degli svizzeri.
Deperle Luigi, piazza Vittorio accanto al 9.
Detienne e Poma, c. doragrossa accanto al 27.
Faccio Giuseppe, c. Bogino, 8, p. 2.
Faggiani Giuseppe, c. porta nuova, 12, p. 1.
Fasoli Luigi, c. s. Francesco d'Assisi accanto all'8.
Garbarino e Barberis, c. s. Tommaso accanto al 12.
Garda Giuseppe, c. po, 21, p. 1.
Ghiglietti fratelli successori di Clemente Pletti, c. cappella 3, p. 1.
Giolino, c. nuova vicino a piazza castello.
Grillo Vincenzo, c. doragrossa accanto al 26.
Lumello Giovanni e Comp., c. Milano accanto al 13.
Morelli, c. doragrossa accanto al 6.
Morlach Alberto, piazza castello rimpetto al 23.
Musy padre e figli, oriolai di S. M., c. po accanto al 38.
Novarese Carlo e figlio, c. rosa rossa accanto al 6.
Orsat fratelli, c. palma, 2, p. 1.
Orso Francesco e Comp., piazza Vittorio accanto al 15.
Poma Carlo, c. s. Teresa accanto al 4.
Ponard fratelli, c. po accanto al 45.
Segre Isacco, c. argentieri accanto al 10.
Segre Pacifico, c. Angennes accanto al 44.
Sisto vedova e Comp., successori Martina, oriolai di S. M., c. po accanto al 33.
Sola vedova e Granaglia Francesco, c. po accanto al 18.
Tealdi Michele, piazza castello accanto all'11 e c. palazzo di città in faccia all'8.

Turaglio e figlio, piazza castello rimpetto al 29.
Twerembold Alberto, c. s. Tommaso accanto al 2.
Twerembold Giuseppe, piazza s. Giovanni accanto all'1.
Vercellin Francesco.
Vischi, c. borgo nuovo accanto al 43.

Forniture per orologi

Ghiglietti fratelli successori di Pletti Clemente, c. cappella 3, p. 1.

Fabbricante casse da orologi

Colla Pietro, c. s. Morizio, 9, p. 2.

Uomini di lettere

Angius Vittorio, c. Bogino, 1, p. 4.
Arnaud Giuseppe, c. belvedere, 8, p. 1.
Bertolotti Davide, ⚖, c. basilica, 15, p. 3.
Galtier, c. po, 33.
Lievre Carlo, ricapito alla segreteria della camera de' deputati.
Margary Carlo, ricapito alla Stamperia Reale.

Passamantieri e Spinettai

Bayno Giuseppe, c. s. Tommaso, 12, p. 1.
Brun vedova e figlio, c. ospedale, 21.
Bruno Felice, negoziante di passamanterie, c. Bogino, accanto al 6.
Carignano Gio. Battista, c. s. Tommaso, 8, vicolo s. Marco.
Deppert Nicola, c. conciatori rimpetto al caffè di s. Filippo.
Germano figlio, c. s. Domenico, 16, p. 1.
Guadagnini Giovanni, piazza castello accanto al 27.
Marino Pietro, c. corso accanto al 2, e c. carmine 8, p. 2.
Mottura Antonio, c. ospedale accanto alle *Carmelite*.
Pantaleone Luigi, successore Velasco, c. doragrossa accanto al 2.
Tardi Gaspare Maria, passamantiere di S. M., c. s. Teresa, 19, p. 1.

Fabbricanti sapone di Marsiglia

Polidor e Comp., c. principe Tommaso, 10.

Pellettieri, Pellicciai e Guantai

Beraud Michele, c. palazzo di città accanto all'11.
Borghignone Gio. Battista, c. po accanto al 38.
Charbonnel Giuseppe, c. nuova accanto al 17.
Costamagna Carlo e figlio, piazza castello accanto al 25 e c. seminario, 6, p. 1.
Costantino Giovanni, c. po accanto al 31.
Cravario e Rovere, eredi, c. doragrossa accanto al 13.

Dell'Acqua Alessandro, c. rosa rossa, 5, p. 4, e c. nuova vicino a piazza castello.
Fiorio Domenico e figli, c. doragrossa accanto al 13.
Fornaseri Nicola e Comp., pellettieri di S. M. e di S. A. R. il Duca di Genova, c. po accanto al 52.
Fourrat vedova e Comp., piazza carlina accanto al regio Albergo di virtù.
Giansana Giovanni, c. po accanto al 22.
Marcellino e Gulielmotti, piazza castello rimpetto all'11.
Marchis Eugenia, c. palma, 2, p. 1.
Paccard Bonnet, c. nuova, 12, p. 1.
Pennano Giuseppe, c. doragrossa accanto all'8
Ray Giuseppe, c. pellicciai accanto al 13.
Roschet Adolfo, c. doragrossa accanto al 7
Ruella Giuseppe, c. scuderie, 3, p. 2.
Sangler Francesco, c. po accanto al 28
Sinoma-Costamagna Rosa, c. nuova dopo il 16.
Taverna Veronica, piazza castello rimpetto al 24
Varetto Cecilio, piazza castello rimpetto al 25.

Fabbricanti d'istrumenti d'ottica

Chiappero Giuseppe, negoziante, c. po rimpetto alcaffè Fiorio.
Conti fratelli, ottici e fabbricanti d'istrumenti di fisica di S. M., della R. università e della R. accademia delle scienze, c. po accanto al 42.
Fries G., negoziante, piazza castello, accanto al 7
Jest Enrico Federico, premiato con medaglia d'oro, fabbricante strumenti d'ottica, di fisica, chimica e matematica, c. po accanto al 46.
Monti Pietro, negoziante, c. po accanto al 54

Fabbricanti d'istrumenti musicali d'ottone e di legno

Agliati Giuseppe, c. finanze accanto al 10
Cortellini Giacomo, fabbricante d'istrumenti musicali in legno, piazza castello rimpetto al 7.
Guadagnini Antonio, fabbricante d'istrumenti musicali a corde, c. s. Filippo accanto al 22.
Razzi Carlo, c. gambero accanto al 14.
Rocca Giuseppe, fabbricante d'istrumenti musicali a corde, sotto i portici del teatro nazionale.
Sartoris Pietro, piazza Vittorio accanto al 12.
Vinatieri Fortunato, piazza Vittorio accanto al 15.
Vinatieri Giuseppe e Comp., piazza Maria Teresa accanto all'8

Fabbricanti da vetri e cristalli

Manifattura reale di vetri d'Alex in Savoja, c. s. Teresa accanto al 18.

Minetti, Franzosini e Venini, c. zecca accanto al 14.
Frombotto C. e Comp., piazza Vittorio, 20.

Specchiai e Vetrai

Ajchino Luigi, sull'angolo c. due buoi e palma.
Amino Carlo, c. doragrossa accanto al 45.
Aimone Francesco, c. chiesa accanto al 19.
Arcoldi Giuseppe, c. fieno accanto al 3.
Arnoldi Luigi, vetrajo di S. M., c. accademia delle scienze vicino al 2.
Baldinino Luigi, c. nuova, 16.
Baldovino Michele, c. porta nuova, 20.
Balduzzo Giovanni, c. due bastoni accanto al 5.
Binda Felice, vetrajo di S. M. e di S. A. R. il principe di Savoja-Carignano, c. s. Teresa vicino all'1.
Bioletti Paolo, c. po accanto al 22.
Bocca Biagio, c. vanchiglia accanto al 4.
Boyer Giuseppe, c. s. Francesco d'Assisi accanto al 6.
Bonavera Pasquale, c. rocca accanto al 42.
Cantarini Paolo, c. palazzo di città accanto al 4.
Carrera Giacinto, c. ripari accanto al 7.
Cavigliotti Giuseppe, c. barra di ferro accanto al 3
Crespi Paolo, c. Angennes accanto al 13.
Cortassa Giovanni, c. ospedale rimpetto al 25.
Defilippi Giovanni, c. po accanto al 30.
Dosio Francesco, c. conciatori accanto al 34.
Durando Giuseppe, c. senato vicino a piazza susina.
Ferro Giovanni, c. guardinfanti accanto al 5.
Ferro Giorgio, figlio, c. nuova accanto al 16.
Fin, piazza Vittorio accanto al 3.
Foster Giacomo, c. quattro pietre accanto al 13
Gramaglia, c. gambero accanto al 2.
Lanza Vitale, c. palma accanto al 16.
Lasagno Matteo, c. porta nuova, 8.
Lupotti Angelo, c. madonna degli angeli accanto al 12
Maffei Giuseppe, c. carrozzai accanto all'1.
Mazzuri Gio. e Comp., c. conciatori accanto al 31.
Milanello Giuseppe, piazzetta s. Quintino accanto all'1.
Rapetti Giuseppe, c. borgo nuovo, 17.
Ravviola Marino, c. madonna degli angeli accanto al 15
Routin Paolo figlio, c. po accanto al 34.
Sansalvadore Giacinto successore Tomatis, c. doragrossa accanto al 31.
Sejmand Angelo, c. conciatori accanto al 17

Negozianti di specchi e cornici dorate

Alberti Enrico e Comp., c. po, 26.

Tornitori

Cibrario Luigi, piazza castello rimpetto al 7.
Cortellini Giacomo, piazza castello rimpetto al 7.
Forni Giuseppe, c. palma accanto al 7.
Franchino Giuseppe, piazza castello rimpetto al 21.
Lovera Gio. Batt., c. soccorso, casa del R. albergo di virtù
Marchesa Luigi, piazza castello rimpetto all'1.
Marchesa Giuseppe, piazza castello rimpetto al 7.
Molina Giovanni, c. s. Francesco d'Assisi accanto al 12.
Nicolazzi Gaudenzio, c. guardinfanti accanto al 10.
Ottone Giuseppe, piazza castello rimpetto al 13.
Piana G. F., tornitore di S. M., piazza castello rimpetto all'11
Piana, piazza castello rimpetto al 19.
Quassolo Filippo, c. mercanti accanto al 18.
Reffo Pietro, piazza castello rimpetto al 25.
Sebastiani Giuseppe, c. s. Massimo accanto al 2

Teatri

Regio, piazza castello, isola s. Luca, 6.
Carignano, piazza Carignano.
Angennes, c. d'Angennes accanto al 27.
Rossini, c. po, 31.
Nazionale, c. borgo nuovo, porticato La Marmora
Grandjean, c. s. Francesco d'Assisi, 2.
Alfieri, piazza della legna, rimpetto al peso pubblico.
Marionette, c. s. Francesco d'Assisi, 19, vicino a s. Martiniano.
Gerbino, dietro piazza Vittorio, c. tintori
Lupi, in fine di c. nuovo.
Circo Solos, porta palazzo, stradale di s. Barbara
Accademia Filodrammatica, c. posta, 1.

Regio Ippodromo

in fondo alla via della Posta, presso il R. Giardino
dedicato a S. S. R. M. Vittorio Emanuele II.

Questo grandioso edifizio, ideato e diretto dai fratelli Bogetto e Leopoldo Galli, e diviso in due spaziose gallerie, alle quali avvi accesso per comode scale. 10 palchi di proscenio con scale particolari, gran palco reale e vastissima platea: contiene 5000 persone al coperto, ed è servibile per qualunque genere di spettacolo. Se ne farà l'apertura il maggio 1857 con rappresentazioni equestri.

Vermicellai

Alloatti cugini, c. borgo nuovo accanto al 3.
Alloatti Ferdinando, piazza dei molini accanto all'1.

Brunero conjugi, borgo s. Donato accanto al 9.
Calamaro Carlo, piazza Vittorio accanto al 4.
Calamaro Giovanni, c. rocca accanto al 30.
Canavero Giuseppe, c. Milano accanto al 17.
Chicco Francesco, sull'angolo c. meridiana e borgo nuovo.
Chicco Giuseppe, c. d'Angennes accanto al 38.
Chicco Melchior, c. s. Tommaso accanto al 9.
Gabri Vincenzo, c. pasticcieri accanto all'1.
Gallo Vincenzo, c. pellicciai accanto al 6.
Gamba Antonio, c. doragrossa accanto al 49.
Guglielmino Francesca, vedova, c. basilica accanto al 18.
Lusso Francesco, c. doragrossa accanto al 22.
Magra vedova, c. pellicciai accanto al 17.
Marengo Teresa e figli, c. pescatori accanto al 12.
Martini Antonio, per paste di Genova, piazza Carlo Felice accanto all'8.
Mogna Domenico, c. palma accanto all'1.
Orsglia Carlo, c. po accanto al 25.
Patrone Giacomo, rimpetto alla chiesa di s. Tommaso
Prato Michele, piazza Vittorio accanto al 9.
Pugnetti Giuseppe, c. carmine accanto al 4.
Romeri Luigi, c. carrozzai prima del 6.
Sciutto Gius., per paste di Genova, c. conciatori accanto al 23
Tarditi Sebastiano, c. consolata accanto al 6.
Valdettaro Gerolamo, per paste di Genova, c. Lagrange accanto al 12.
Zo Giovanni, piazza s. Carlo accanto al 6
Zo Giuseppe, per paste alla macchina, sull'angolo c. Gotto e borgo nuovo.
Zorgniotti Matteo, c. cannon d'oro accanto al 12

Sellai

Aragno Francesco, c. rocca vicino a piazza Vittorio.
Caffarato Giacinto, accanto alla chiesa di s. Tommaso.
Cattaneo Vincenzo, c. conciatori accanto al 16 bis.
Falchero Tommaso, c. po accanto al 18.
Lichtenberger fratelli, c. provvidenza accanto al 24.
Ponzio Giacomo, c. conciatori, 20.
Revelli Matteo, c. conciatori accanto all'1.
Rigolino Pietro, sellajo di S. M. del principe Eugenio, e sellajo maggiore della cavalleria, c. po accanto al 28.
Rua Felice, c. Bogino tra il 12 e 14.
Rusconi Ignazio succ. Cornero, c. porta nuova accanto all'11
Salussoglia Giuseppe, c. cannon d'oro accanto all'8.

Profumieri

Ancaroni Tommaso, c. accademia delle scienze vicino a piazza castello.

Appino Antonio, c. guardinfanti accanto al 16.
Garigioli e Comp., c. Milano accanto al 6.
Janetti padre e figli, c. po accanto al 43.
Latil fratelli, c. nuova accanto al 29.
Perone Nicola, profumiere di S. M., c. s. Pelagia accanto al 2. e c. argentieri accanto al 10.
Tallone c. po accanto al 20.

Coloristi

Albesiano Angelo, detto Gervasio, c. mercanti accanto al 6
Alman Luigi, piazza Vittorio accanto al 15.
Borel Luigi, c. mercanti accanto al 9.
Chiarle Gio. Batt., c. s. Francesco d'Assisi accanto all'11
Conti fratelli, c. s. Francesco di Paola accanto al 6.
Fassin Francesco, c. guardinfanti accanto al 10.
Ratti, c. s. Francesco d'Assisi dopo il 12.
Sozzi vedova, c. guardinfanti dopo il 10.
Tarabiono Michele, c. guardinfanti accanto al 10.
Vigna Federico, c. palma accanto al 9.

Marmorai e Scarpellini

Benevole Luigi, corso della cittadella accanto al 10.
Conti Francesco, stradale del Re, 35.
Corbella, Delucca e Comp., fabbricanti di marmo artificiale c. misericordia accanto al 3.
Giacomelli e Tonello successori Marsaglia, piazza della legna, 4.
Giani fratelli, c. s. Dalmazzo, 20.
Goggi Domenico, c. Galliari, dietro il tempio de' protestanti
Gussoni Francesco, piazza Vittorio, 16.

Fabbricanti di pennelli e spazzole

Barbero, viale di lungo po accanto al 6.
Benedetto Domenico, c. Lagrange accanto all'1.
Chiappino Sebastiano, c. rosa rossa accanto al 2.
Fino Giovanni, stato premiato di quattro medaglie, c. ospedale prima del 37.
Moina Giovanni, c. soccorso rimpetto all'albergo di virtù
Moina vedova, c. arsenale accanto al 17.
Revellino Giuseppe, musicante nell'artiglieria
Varetti, c. chiesa accanto all'11.

Pipe e portasigari di schiuma

Duplovez Edoardo, c. nuova vicino a piazza castello
Goldfinger e Comp., piazza castello rimpetto all'11
Strauss Giacomo, piazza castello accanto al 9

Ombrellai e Panierai

[illegible] P., c. nuova accanto al 7

Challiol Andrea figlio, c. guardinfanti accanto al 6.
Challiol Francesco, c. guardinfanti accanto al 5.
De' Giuli Giulio e fratelli, c. carrozzai dopo il 6.
Gilardini Giovanni, c. palazzo di città accanto al 3.
Guglielminetti Francesco, c. porta nuova accanto al 21.
Guglielminetti fratelli, c. s. Tommaso accanto al 5.
Guglielmo e fratelli Minola, c. Milano accanto al 5. e c. carmine accanto al 2.
Locatelli Francesco, sull'angolo c. seminario e palazzo di città.
Minetti Gio. Batt. e Comp., c. palazzo di città accanto al 6.
Minola Pietro, c. argentieri accanto al 12.
Righini Giacomo, c. guardinfanti accanto al 18.
Visconti Gio., c. palazzo di città accanto al 13.

Ombrellai

Cerutti fratelli, c. po accanto al 15.
Delachenal Catterina, accanto al palazzo di città.
Diverio Bernardo, c. conciatori accanto al 36.
Diverio Gio. Battista, c. po accanto al 27.
Gilardini Giovanni, piazza castello accanto al 25.
Guglielminetti Francesco, c. porta nuova accanto al 21.
Pisoni fratelli, c. argentieri accanto al 2.
Severino Giacomo, c. Milano accanto al 17.
Subilia Gio. Giacomo, c. d'Angennes accanto al 36.
Visconti Bartolomeo, c. porta nuova accanto al 23.

Panierai

Bogetto fratelli, panierai di S. M., e fabbricanti di stuoje e gerbini, c. po, isola s. Francesco di Paola.

Fabbricanti di cioccolata

Barera Ema e Comp., c. s. Teresa accanto al 7.
Bianchini Marco, cioccolatiere di S. M. e R. Famiglia, c. po, 38.
Buzzi fratelli, c. maschere accanto all'1.
Caffarel C. S., deposito, piazza s. Carlo accanto all'8.
Canarelli padre e figlio, fabbricanti di cioccolata col mezzo di macchina idraulica, già privilegiata da S. M., fuori di porta Susa, casa propria, sulla passeggiata del principe Eugenio.
Giuliani Vittorio, cioccolatiere di S. A. R. il Delfino, c. accademia delle scienze vicino a piazza castello.
Giuliano Carlo, c. doragrossa accanto al 14.
Ravissot, c. guardinfanti accanto al 10.
Risso Giuseppe, fabbricante di cioccolato alla macchina, piazza Emanuel Filiberto, c. Cottolengo.

Fonditori di ottone e di metallo, e fabbricanti di bilance

Auxilia Gio. Battista, magazzino di metalli, c. rosa rossa, 2

Bardi, fonditore di metalli, c. Lagrange, 4.
Bedoni Francesco, ottonajo, c. nuova accanto al 27.
Beltrami Carlo, magazzino di ferro ed ottone, c. guardinfanti accanto al 10.
Bertinetti Felice, ottonajo, c. s. Teresa accanto al 2.
Bour Luciano, fonditore di metalli, c. s. Pelagia dopo il 19.
Carrena Giovanni, fabb. di bilance, c. rosa rossa, rimpetto all'albergo del Bue rosso.
Caveglia Pietro Giuseppe, fonditore di metalli ed ottonajo, c. nuova accanto al 15.
Colla cav. Giovanni e Comp., fonditori d'ottone e di metallo, stradale di s. Morizio, 13.
Colombo Carlo e figlio, fonditori di metalli, c. seminario accanto al 6.
Cometti Giuseppe, fabb. di bilance, piazza Carignano, 14.
Decker Enrico, fabbricante di leve e trombe per incendi, c. Cottolengo, casa propria.
Fontana Bartolomeo, ottonajo, c. quattro pietre, 14.
Gauthier Gio. Paolo, fonditore di ghisa, fuori di porta nuova alle Molinette.
Grosso Giacomo, fonditore d'ottone, e fabbricante di pompe, c. soccorso, casa del R. albergo di virtù.
Laurenti e Tencone, ottonai, c. conciatori accanto al 2.
Lorenzo Gaudenzio, fabbricante di bilance, c. stampatori tra il 19 e 24.
Manfredi Costanzo, ottonajo, piazza Maria Teresa accanto all'1.
Mantero Giambattista, fonditore di metalli, c. belvedere, 1.
Migliara Pietro, fonditore di metalli ed argentatore, c. s. Tommaso accanto al 4.
Opessi Antonio e Comp., fabbricanti di pesi e bilance, c. provvidenza accanto al 17.
Opesso Antonio, fabbricante di bilance, piazza castello rimpetto al 9.
Perier Pietro, fonditore di metalli, c. s. Morizio accanto al 10.
Rostagno Carlo, fonditore di metalli, c. carrozzai accanto al 6.
Sartoretto, fabbricante di pesi e bilance, c. stampatori dopo il 14.
Savaglio G. N., fabbricante di pesi e bilance, c. porta nuova accanto al 19.
Valtre Federico, fonditore di metalli, c. ospedale rimpetto al 25.
Villa Vincenzo, fabb. di bilance, c. s. Morizio accanto al 10.
Villa Felice, fabb. di bilance, c. stampatori accanto al 19.
Violini Pietro, fabb. di pesi e bilance, c. provvidenza, 19.

Fumisti

Canavero Giuseppe, c. fieno, 3.
Crudo Gioanni, c. guardinfanti, 3.

Manuel Domenico, c. carrozzai, 7.
Ricca Giacomo, c. posta accanto al 9.
Zanna padre e figlio, fumisti di S. M., c. mercanti, 6.

Fabbricanti di zolfo affinato

Peracca Giacomo e Comp., c. monte di pietà, 9.

Fabbricanti di preparati chimici

Sclopis fratelli, c. mercanti, 15.
Schiapparelli Domenico e Comp., c. provvidenza, 31.

Droghieri

Achino Secondo, sull'angolo c. nuova e piazza s. Carlo
Allisio Cristoforo, sull'angolo c. mercanti e s. Teresa.
Alman Luigi, piazza Vittorio accanto al 15.
Arditi Vincenzo e Comp., c. quattro pietre accanto al 15.
Arleri Vincenzo, c. palazzo di città accanto all'8.
Armanda Nicola, c. po accanto al 19.
Assom Tommaso, c. Lagrange accanto al 12.
Audifredi Angelo, c. s. Filippo accanto al 21.
Bertone G. Claudio e Comp., negozianti di vini e liquori forestieri, thè, e lane di Berlino, sull'angolo c. nuova e caccia.
Berutto fratelli, sull'angolo c. rocca e tintori.
Bessone e Sala, provveditori di S. A. R. il principe Eugenio, c. porta nuova accanto al 17.
Bianco, sull'angolo c. carmine e deposito.
Borgogno Giovanni, stradale di s. Massimo accanto al 15.
Camilla Federico, sull'angolo c. madonna degli angeli e arcivescovado.
Capello A., sull'angolo c. Lagrange e carrozzai.
Chiesa Pietro, c. s. Filippo rimpetto all'1.
Chiodi Gio. Battista, piazza Vittorio accanto al 20.
Corino Giuseppe e Comp., successori di Bernardo Rossi, c. s. Teresa accanto al 12.
Crotti, sull'angolo c. stampatori e senato.
Debernochi Giacomo e Comp., c. porta nuova accanto all'1.
Debernochi Francesco, nel borgo di po.
Debernochi Giuseppe, c. orfanelle accanto al 7.
Drocco fratelli, piazza de'mulini accanto al 1, e c. vanchiglia accanto al 10.
Duprat Francesco, c. rosario accanto al 2.
Ferrero, sull'angolo c. finanze e accademia delle scienze.
Ferrero Pietro, c. arco accanto al 2.
Ferro Domenico e Comp., sull'angolo c. quattro pietre e basilica.
Ferroglio fratelli, c. rosa rossa accanto al 9.

Fresia di Felice, fratelli, c. Milano, 7, e c. Alfieri dopo il 14.
Fresia Luigi, c. mercanti accanto al 7.
Gay Francesco, piazza Em. Filiberto prima del 2.
Gay Marcellino e Comp., sull'angolo c. Goito e borgo nuovo.
Ghiotti Luigi, c. Lagrange accanto al 34.
Lano, c. s. Francesco d'Assisi accanto al 18.
Lanzone Pietro, sull'angolo piazza susina e c. carmine.
Lavagno Antonio, c. porta nuova accanto al 2.
Luciano Baldassare, c. po accanto al 13.
Malacarne Vincenzo e Comp., c. Bogino 9.
Manassero Paolo, c. stampatori accanto al 20.
Mazzone, sull'angolo c. s. Filippo e Bogino.
Micheletti, c. madonna degli angeli accanto al 4.
Molineris Manante, sull'angolo c. concatori ed ospedale.
Montaldo Bernardo e Carlo fratelli, c. Milano accanto al 4.
Nada Angelo, sull'angolo di c. borgo nuovo e arco.
Nicolis Gio. Battista, c. nuova accanto al 23.
Novarese, fratelli Vassallo e Comp., piazzetta della cittadella grossa.
Novaresio Antonio, piazza Carlo Felice accanto al 15.
Obert G. e Comp., c. Angennes accanto al 18.
Pansa, Calligaris e Comp., sotto i portici del palazzo di città.
Pellengo, c. po accanto al 31.
Peracca Giacomo e Comp., c. monte di pieta 9.
Ponzio Gio., sull'angolo c. provvidenza e carrozzai.
Porporati e Arnosio, c. po accanto al 26.
Prandi Francesco, c. Milano accanto all'1.
Banco, Salvetti e Comp., sull'angolo c. guardinfanti ed argentieri, e c. provvidenza 22.
Renato G. e Comp., c. posta accanto al 9.
Rigolino Angelo, piazza del Corpus Domini accanto alla chiesa.
Robert Tommaso, sull'angolo c. borgo nuovo e meridiana.
Rubeis Giuseppe e Comp., angolo c. belvedere e borgo nuovo.
Santanera Policarpo, c. po accanto alla chiesa di s. Francesco di Paola.
Sartorio Antonio, c. Angennes accanto al 38.
Staccione Gio. Batt. e Comp., sull'angolo c. Milano e senato.
Stretti Andrea, sull'angolo c. soccorso e s. Pelagia.
Stura, Comolli e Comp., c. provvidenza 24 e 28.
Stura Ignazio e figli, c. s. Teresa accanto al 10.
Tostore e Grunert, c. prima rimpetto al 4.
Tonello Andrea e Comp., c. doragrossa accanto al 47.
Torre Gio. Batt., c. po accanto al 37.
Vabert, borgo po accanto al 4.
Viglino Carlo, borgo s. Donato accanto al 9.
Villa Domenico, c. cannon d'oro accanto al 21.
Vinardi e Ferrero, successori Bettio, sull'angolo c. doragrossa e s. Dalmazzo.

Fabbricanti di materassi elastici

Barberis Michele, c. ospedale 29, p. 1.
Beardo Giuseppe, c. rosa rossa accanto al 12.
Berardi Bartolommeo, c. guardinfanti accanto al 3.
Cena Giorgio, sull'angolo c. s. Lazzaro ed arco.
Cerva Felice, piazza Vittorio accanto al 10.
Cerva, c. rocca accanto al 42.
Goffis Leandro, c. s. Teresa accanto all'1.
Granaglia Francesco, c. madonna degli angeli accanto al 4.
Marcellino Giuseppe, c. misericordia accanto al 2.
Marchiaro Pietro, c. s. Francesco d'Assisi accanto al 25.
Marchiaro Bartolommeo, piazza s. Giovanni accanto al 3.
Petrini, c. Lagrange 20.
Roggero Gio., c. arcivescovado accanto al 18.
Vivenza Agostino, c. s. Teresa accanto al 15.

Magazzino

Di rame, piombo e stagno, fondita di campane e di ghisa lavorate in stufe di qualunque genere ec.

Biolley Samuel padre, c. palma 20.

Magazzino di nuovi cessi

Serraglia, Belli e Comp., vicolo di s. Mario 3.

Magazzino di stufe ec.

Martano Francesco, c. senato 42.

Pizzicagnoli e Salsicciai

Abrate, c. borgo nuovo accanto al 17.
Andreni Giuseppe, c. porta nuova accanto all'11.
Berardi Giovanni, piazza s. Carlo accanto al 2.
Berardi Matteo, c. Sacchi accanto all'1.
Berardo Giacomo, c. s. Tommaso accanto al 10.
Berardo Matteo, c. pellicciai accanto al 13.
Bianchi Antonio, c. po, isola s. Francesco di Paola.
Curti Michele, c. po accanto al 31.
Falcione Giuseppe, piazza s. Carlo accanto al 2.
Falcione Pietro e Comp., c. borgo nuovo accanto al 33.
Francone Giovanni, c. quattro pietre accanto all'1.
Giacobini Pasquale, c. carmine accanto all'1.
Giacobino Giovanni, c. barra di ferro accanto al 6.

Pizzicagnoli e Salsicciai

Bosio Giuseppe, c. Carlo Alberto 1, p. 4.
Bosio Martino, c. nuova accanto all'11.
Pavesio Vincenzo, piumassaro di S. M., c. nuova 17, p. 1.
Pavesio Carlotta, c. po 32, p. 3.

Pizzicagnoli e Salsicciai

Abrate, c. borgo nuovo accanto al 17.
Andreni Giuseppe, c. porta nuova accanto all'11.
Berardi Giovanni, piazza s. Carlo accanto al 2.
Berardi Matteo, c. Sacchi accanto all'1.
Berardo Giacomo, c. s. Tommaso accanto al 10.
Berardo Matteo, c. pellicciai accanto al 13.
Bianchi Antonio, c. po, isola s. Francesco di Paola.
Curti Michele, c. po accanto al 31.
Falcione Giuseppe, piazza s. Carlo accanto al 2.
Falcione Pietro e Comp., c. borgo nuovo accanto al 33.
Francone Giovanni, c. quattro pietre accanto all'1.
Giacobini Pasquale, c. carmine accanto all'1.
Giacobino Giovanni, c. barra di ferro accanto al 6.

Giordanino Domenico, c. ponte dora accanto all'1.
Girardi Andrea, c. porta nuova accanto al 5.
Girardi Bartolomeo, portici del Corpus Domini accanto al 16.
Girardi Giuseppe, c. borgo nuovo accanto al 26.
Girardo Antonio, c. s. Tommaso accanto al 16.
Griva Bartolomeo, c. carrozzai accanto all'8.
Lancia fratelli, angolo c. fragole e piazza del palazzo di città.
Lancia Giacomo, portici del Corpus Domini accanto al 16
Martore Pietro, c. s. Francesco d'Assisi accanto al 10.
Mò Luigi, sull'angolo c. palma e due buoi.
Valazza Gaetano, c. po accanto al 13.
Velatti Cosimo, c. cappellai accanto al 2.

Tintori in panni e sete

Aliberti, fuori di porta Susa, vicino alla fabbrica di birra.
Allora e Mino, sull'angolo di c. zecca e macelli.
Assi Gaetano, c. rosa rossa accanto all'8.
Berlioz Francesco, c. conciatori accanto al 22.
Bo, sotto i portici, accanto al palazzo civico.
Bonsano fratelli, c. gallo dopo il 5, e c. porta nuova accanto al 19.
Bonsano Giuseppe, piazza Vittorio accanto al 13.
Ceratto Secondo, c. s. Teresa accanto al 9.
Clemente e Molineri, vicino a s. Salvario.
Dumas Ugo, sull'angolo stradale del Re e c. meridiana.
Moglia Giuseppe, piazza Emanuel Filiberto accanto all'11
Nicol Lorenzo, c. borgo nuovo accanto al 49.
Raspi Alessandro, c. d'Angennes accanto all'8.
Savio Demetrio, c. rosario accanto al 6.
Sottomano Carlo detto Magia, c. ospedale accanto al 18
Traq Felice, c. s. Francesco di Paola accanto al 9.

Negozianti in tela ed in seta incerata

Filippi Gio. Battista, fabbricante di tele e sete incerate per S. M., c. guardinfanti accanto al 3.
Mercandino Giacomo, c. guardinfanti vicino al 5.

Tessitori

Marcandotti Tommaso, c. cannon d'oro 3.
Miglino Antonio, tessitore di S. M., c. scuole 6, pian terreno.
Vaglienti Cesare, c. provvidenza 16.

Magazzini da olio

Balestre Giuseppe, commercio speciale d'olio di Nizza, succursale della ditta Balestre e Fricero di Nizza, c. argentieri accanto al 7.
Bottini Gio. Battista, c. argentieri 12.
Calzia Francesco, c. cannon d'oro accanto al 6.

Calzia Lorenzo, c. porta nuova accanto al 3.
Casagrande Teresa, c. Oporto accanto all'1.
Elice Domenico e Comp., c. rosa rossa accanto al 15.
Ferro Vincenzo, angolo c. borgo nuovo e chiesa.
Forchero Sebastiano, c. conciatori accanto al 18.
Gandolfo Francesco e fratelli, angolo c. bellezia e senato.
Gandolfo Paolo, c. s. Francesco d'Assisi prima del 14.
Gastaldi Giuseppe, c. borgo nuovo accanto al 24.
Gianolio Giorgio e fratelli, c. due bastoni accanto al 6.
Girardi Martino, c. gallo accanto all'1.
Girardi vedova, piazza s. Carlo accanto all'8.
Martelli Giovanni, angolo c. s. Dalmazzo e senato.
Martini Antonio, piazza Carlo Felice accanto all'8.
Morteo zio e nipoti, c. due buoi accanto al 13.
Quaranta Giovanni, c. giardino accanto al 6.
Quartara Giacomo, c. s. Francesco d'Assisi 12.
Rossi Giovanni, piazza Vittorio accanto al 20.
Rossi Gius. e Franc, fratelli, c. doragrossa accanto al 22
Rossi Catterina, piazza Vittorio accanto al 13.
Rossi Giuseppe, c. guardinfanti accanto al 5.
Rossi Davide e Comp., piazza castello 29, portici di s. Lorenzo
Rossi Teresa, c. borgo nuovo accanto al 19 ter.
Rossi Teresa, c. s. Filippo rimpetto all'1.
Rosso Francesco, c. quattro pietre accanto al 19.
Simone Francesco, c. mercanti accanto al 17.
Thaon Maria, c. d'Angennes rimpetto al palazzo della reale accademia delle scienze.
Vaudej Catterina, c. porta nuova accanto al 13.
Vaudey Giuliano, c. arco 14 1/2.
Verrando Carlo, piazzetta s. Quintino accanto al 3, e c. Lagrange accanto al 20.

Fabbricanti di bottoni

Mantero Giambattista, c. belvedere 1.
Mussino fratelli, fabbricanti di bottoni di S. M., c. giardino accanto al 3.

Fabbri-ferrai

Acossato Antonio, c. s. Tommaso nel vicolo dopo l'11.
Ambrogio Angelo, c. s. Morizio accanto al 19.
Arietti Pietro, piazza Vittorio accanto al 12, e c. zecca, casa Barabino.
Arona Giuseppe, c. quattro pietre accanto all'1.
Barbiè Giuseppe, c. po accanto al 20.
Beltrami Giacomo, fabbro-ferrajo di S. M., c. Spirito Santo accanto al 4.
Benedetti e Depaulis, c. conciatori accanto al 5, e c. arcivescovado accanto al 4.

Bertolotti Brunone e Comp., piazza castello rimpetto al 7.
Bongioanni Giovanni e Comp., fabbri-ferrai di S. M. Reale Famiglia e del principe di Savoja-Carignano, c. posta rimpetto al teatro filodrammatico.
Bosco Matteo, c. d'Angennes accanto al 28.
Boudin, per letti in ferro, c. ospedale accanto al 37.
Canedi Antonio, c. carrozzai 19, e c. arcivescovado accanto al 7.
Capriolo Giuseppe, c. d'Angennes accanto al 22.
Carbone Lorenzo, c. giardino accanto al 2.
Chiusano Giuseppe, per letti in ferro, c. croce d'oro e basilica accanto all'8.
Cibrario Giovanni, c. maschere accanto all'8
Cora Luigi, c. rosa rossa accanto al 2.
Cravero Sebastiano, c. barra di ferro 6.
Cucco Antonio, c. soccorso accanto al 3.
Cucco Pietro, c. stampatori accanto al 7.
Defilippi Giovanni, c. borgo nuovo 33.
Foco Innocente e figlio Giovanni, c. rocca accanto al 35
Gamba G., sull'angolo c. ospedale e s. Pelagia.
Garando Battista, c. cappel d'oro accanto al 3.
Garzello Matteo, c. madonnetta accanto all'8.
Genda Spirito, c. corso accanto al 10.
Ghebard Giuseppe, c. quartieri accanto al 2
Ghigo Giuseppe Antonio, c. provvidenza accanto al 10.
Giacomasso Luigi, c. belvedere accanto all'8.
Goffis Leandro, per mobili di ferro, c. s. Teresa accanto all'1
Granzini Giacomo, stradale del Re accanto al 31.
Lombardi, c. borgo nuovo accanto al 2 bis.
Maccagno Giovanni, c. porta nuova 4.
Maffiotti Giuseppe, c. valentino accanto al 3.
Magnini Francesco, stradale di s. Massimo accanto al 10
Marchiaro Filippo, c. ghiacciaje accanto all'8.
Marchisio, c. madonnetta vicino alla Misericordia.
Marra Pietro, c. due buoi accanto al 6
Martini Cristina, c. posta accanto al 6.
Martini Renato, c. meridiana accanto al 5.
Mercol Domenico, c. palazzo di città accanto al 10.
Merlo Gio. Battista, c. fieno accanto al 21
Monetti Luigi, c. carrozzai accanto all'8.
Olivetti Gaspare, c. madonna degli angeli 4
Ottone, c. s. Maria 7.
Pagliero Giovanni, c. giardino accanto al 4.
Pagliero, c. monte di pietà 4
Pasquale Francesco, per letti di ferro, stradale s. Maurizio accanto al 17.
Pastore Domenico, c. soccorso, isola dell'albergo di virtù
Pastore Antonio, c. pellicciai accanto all'11.

Piacenza Carlo, c. due buoi accanto al 12.
Picco Giuseppe, c. carrozzai accanto al 17.
Prevale Carlo, c. pomi accanto al 22.
Ropolo Pietro, scudale di s. Maurizio 12.
Saletta Carlo, c. s. Morizio accanto all'11.
Simondetti Gaspare, stradale del Re 37.
Simonetta Ignazio, per lane, c. meridiana 3.
Tealdi Giuseppe, c. conciatori 6.
Vacchetto Giovanni, c. carmine accanto all'1.
Vaudagna, c. parco accanto al 12.
Verona vedova, vicolo del montone.

Confezioni da abiti fatti

Accetti Giuseppe, c. s. Francesco d'Assisi accanto al 13.
Accetti fratelli, c. p[illegible] accanto al 33 bis.
Barbano Evasio, piazza castello accanto al 29.
Belloc Giuseppe [illegible] Comp., angolo c. s. Teresa e provvidenza
Bustino Lu[illegible] stradale di città accanto al 6.
Cacciabue G[illegible] angolo c. s. Teresa ed arsenale.
Cattaneo C. [illegible] capo accanto al 25.
Castelli Lu[illegible] accademia delle scienze accanto al 2.
Desio Giovanni, c. carrozzai accanto al 17.
Durando e [illegible] c. s. Filippo accanto al 22.
Gariglio G[illegible] c. conciatori accanto al 21.
Ghione Fr[illegible] c. nuova accanto al 24.
Girchetti M[illegible] c. [illegible] nuovo accanto al 45 bis.
Levi Samuel e Comp., piazza castello accanto all'1, c. [illegible] Alberto accanto al 2.
Magazzino [illegible] c. nuova vicino a piazza castello.
Mazza Gio[illegible] c. Fogno accanto al 4.
Mazza pad[illegible] c. Carlo Alberto, 7.
Menoni, [illegible] e Comp., sull'angolo c. finanze e Bogino.
Paglieri, pi[illegible] Vittorio accanto al 5.
Profeta fi[illegible] Pietro Donna, angolo c. doragrossa e seminario.
Resta, c. s. Domenico, 5, p. 1.
Roletto Giuse[illegible] c. argentieri accanto al 10.
Ronco Pietro, c. cappellai accanto all'1.
Rosine R. ist[illegible] deriz., sull'angolo c. rosine e soccorso.
Saladino e Comp., c. doragrossa accanto al 29.
Scarrone C[illegible] c. rose rosse rimpetto al Bue rosso.
Sezze Emanuel, c. conciatori rimpetto al caffè di s. Filippo
Sella Giovanni, piazza di Milano accanto al 3.
Sinigaglia e Treves, c. s. Francesco di Paola 17.
Stabilimento de' lavoranti sarti, c. po 33, p. 1.
Testa Paol[illegible] c. s. Teresa accanto al 2.

Sarto di camiciè da uomo all'uso di Parigi

Operti Giuseppe, c. porta nuova 16, p. 1.

Laboratorio di camicie

Cominetti Paola, c. s. Teresa 12, p. 1.

Sarti

Alberganti, c. guardinfanti 16 bis, p. 1.
Ameri, c. carrozzai 7, p. 3.
Amprimo Giovanni, c. Spirito Santo 4, p. 2
Ansaldi, c. arcivescovado 18.
Arnaudi, c. s. Teresa accanto al 22.
Avataneo, c. argentieri 10, p. 2.
Auda, c. Alfieri 14, p. 3.
Banchio, c. porta nuova 10, p. 2.
Barale fratelli, c. nuova 23.
Barrera fratelli, c. conciatori 34.
Bertelli Giovanni, c. nuova 2, p. 1
Blanchi, sarto della Casa di S. M., c. rosa rossa 2, p. 3
Blanci Luigi, c. Lagrange 1, ne' mezzanini
Boccardo Vittorio, piazza Vittorio 13, ne' mezzanini.
Bonetti, c. guardinfanti 11, p. 2.
Bonis, sarto da sacerdoti, c. Alfieri 11.
Bono Giuseppe, c. madonna degli angeli 4 bis, p. 1.
Borgogno, c. posta 6, p. 5.
Brossa Giovanni, c. accademia delle scienze 2, p. 2.
Brossa, c. Milano 6.
Buzzi padre e figlio, c. seminario 4, p. 3.
Cacciatore Giuseppe, sull'angolo c. s. Teresa ed arsenale.
Cagnola Pietro, c. guardinfanti 3, p. 2.
Calocero, c. doragrossa 13, p. 1.
Camilla Vincenzo, c. s. Francesco d'Assisi 14, p. 3
Cantamessa, c. s. Tommaso 12, p. 3.
Carozzi Pasquale, c. ospedale 14, pian terreno.
Castella, piazza Vittorio accanto al 16.
Castelli Nicola, piazza castello 21.
Castelli, c. borgo nuovo 19.
Centenero, c. conciatori 26.
Charrier, c. doragrossa 13, cortile a diritta, p. 4
Chiavello, c. po 47, scala a sinistra, p. 3
Coggiola Giovanni, c. nuova 12, p. 1
Coggiola Pietro, c. cappellai 2.
Collo Tommaso, c. po 37.
Cornaglia Giovanni, c. soccorso 15, p. 2
David, c. doragrossa 8.
Defassi, c. porta nuova 19, p. 4
Dellabona, c. barra di ferro 2, p. 3.
Demichelis Giuseppe, c. s. Filippo 17
Durando e Villata, c. s. Filippo accanto [illegible]
Fasolo, c. Spirito Santo 6, p. 3.

Festa, c. Milano 13, p. 2.
Formica e Tibé, c. nuova 29.
Forno Giovanni, sarto del principe Eugenio, c. finanze 12, p. 2
Francia, c. s. Teresa 4, p. 3.
Gagliardone Giovanni, c. finanze accanto al 12.
Gatti, c. s. Francesco d'Assisi 1, p. 3.
Gauteri Giovanni, c. s. Francesco d'Assisi 14, p. 3
Gilardi, c. seminario 4.
Ghersi, c. rosa rossa 5, p. 1.
Ghione Tommaso, c. nuova accanto al 21.
Giachetti Massimo, c. borgo nuovo accanto al 45 bis
Govina Melchiorre, c. argentieri 10, p. 3.
Lavino Gaetano, c. s. Filippo 21, p. 1.
Lorenzini, c. argentieri 2, p. 3.
Lucardi Agostino, c. doragrossa 17, p. 3.
Malfatti, c. mercanti 8, p. 3.
Marcengo, c. s. Teresa 16, p. 3.
Marguerettaz, c. conciatori tra il 15 e 17.
Martel e Comp., c. po 52, piano nobile.
Martina, c. mercanti 6, p. 3.
Martinotti Luigi, sarto del principe Eugenio, c. s. Francesco di Paola 6, p. 1.
Massetti, c. s. Teresa 1.
Mazza Giovanni, c. Bogino accanto al 4.
Mazza padre e figlio, c. Carlo Alberto 7.
Moriondo, sarto della livrea di S. M. e di S. A. R. il principe di Savoja-Carignano, piazza castello 21
Oliveri Angelo, c. seminario 3, p. 2.
Pautasso, c. conciatori 1, p. 1.
Piacenza, c. s. Morizio 5.
Principiano, c. nuova 13, p. 2.
Prino Donato, c. argentieri 5, p. 1
Provale Luigi, c. d'Angennes 33
Radino, c. rosa rossa 3, p. 3.
Razzano, c. borgo nuovo 19.
Ricci, c. carrozzai 10, p. 1.
Rista, c. s. Domenico 5, p. 1.
Rosso Giuseppe, c. madonnetta 1, p. 3
Rostagni, c. rocca accanto al 29.
Rovera Carlo, c. conciatori 8, p. 1
Sala Giuseppe, c. po 47, p. 2.
Scarrone Carlo, c. rosa rossa rimpetto al Bue rosso
Serono Giuseppe, c. ripari 9.
Sinigaglia e Treves, c. s. Francesco di Paola 17
Sirio Michele, c. guardinfanti 10, p. 1
Sperta, c. po 30, p. 1.
Stabilimento dei lavoranti sarti, c. po 58, p. 1
Teppati Luigi, c. s. Tommaso 14, p. 3

Terzano fratelli, c. s. Tommaso 4.
Tortonese, c. conciatori accanto al 25.
Vandone, c. po 31, p. 2.
Vardano, c. porta nuova 14, p. 3.
Vercellino Giovanni, c. porta nuova 20.
Vota Giuseppe, c. doragrossa 9, p. 2.
Zecco, piazza Vittorio 7

Sarte

Badarelli Rosa, c. [illegible] d'oro 12, scala a sinistra, ne' mezzanini.
Battaglio Marietta, piazza castello 29, scala a sinistra, p. 3
Ermengo Giuseppa, c. [illegible] 17, ne' mezzanini.
Garrea Catterina, c. Bellezia 44, p. 4.
Doro Liberata, c. porta nuova 23, p. 4
Ziba Teresa, c. s. Vincenzo 6, p. 4.
Faccio Luigia, c. Bogino 3, p. 2.
Giacometti, c. borgo nuovo 35, p. 4.
Junck Vittoria, piazza Carignano 14, p. 1.
Marchina Teresa, c. po 33, scala sotto la porta, p. 3.
Motta Chiara, c. s. Filippo 17, in fondo del cortile, p. 3
Paskal Giuseppina, [illegible] 9, p. 3.
Steffenone Annetta, c. Carlo Alberto 3, p. 1.
Sellone, c. po 20.
Topo Vittoria, piazza castello 29, p. 2

Sarte da busti

Avet Madama, c. dora rossa 2, p. 1.
Badarelli Rosa, c. [illegible] d'oro 12, scala a sinistra, ne' mezzanini.
Clemente Carlotta, c. s. Tommaso 4, pian terreno
Coppe Fanny, c. [illegible] 2, p. 1
Dore Catterina, c. [illegible] 14.
Girard Alessandro, piazza s. Carlo 7
Lamorengri [illegible], c. [illegible] 2.
Osteillino Rosa, c. [illegible] 1, pian terreno.
Solar Maria, c. nuova 16, p. 3.
Soro Margherita, piazza Vittorio 11, p. 1
Villa Clementina, c. provvidenza 36, p. 1.
Zoberti Paolina, sarta da busti di S. M. la Regina, c. [illegible] 17, p. 2.

Ricamatori

Battuello, c. doragrossa 6.
Levrone Giovanni, c. doragrossa 4.
Mazzola Maria, c. basilica 11.
Merlo Carlo, ricamatore delle LL. MM. e Reale famiglia, c. [illegible] 14, scalone a sinistra, p. 4.
[illegible] Margherita [illegible] P[illegible], c. seminario 5, p. 3

Ebanisti e negozianti di mobili

Baldi padre e figlio, angolo c. rocca ed esagono.
Panducco Francesco, c. carrozzai accanto al 12.
Peardo Giuseppe, c. rosa rossa accanto al 12.
Berra Luigi, c. provvidenza accanto al 33.
Bertinetti Pietro, c. po 18.
Bertone padre e figlio, c. s. Teresa accanto al 18.
Bessolo, c. fieno accanto al 3.
Borri Domenico, c. madonna degli angeli accanto al 19.
Calderini Gius. Antonio, piazza Carignano accanto al 6
Camosso Giacomo, sull'angolo c. s. Morizio e due buoi.
Canegallo, vicolo di s. Maria.
Capello Gabriele, detto Moncalvo, ✠, tiene magazzino di legni esotici, stradale di s. Maurizio 15.
Carrera e Torreno Secondo, c. barra di ferro accanto al 4
Cena Giorgio, sull'angolo c. arco e s. Lazzaro.
Coda Giacomo, c. scuole accanto all'11.
Dealbertis Giacomo figlio, c. s. Martiniano accanto al 6
Diatto Guglielmo, c. Goito accanto al 5.
Degnibin, c. d'Angennes accanto al 36.
Dotto Pietro, c. soccorso accanto al 13.
Fassio Luigi, piazzetta s. Martiniano.
Fornasio Domenico, c. arcivescovado accanto al 18.
Fubini, c. Bogino dopo il 14.
Fumagalli Pietro, angolo c. chiesa e stradale del Re.
Gandiglio, c. fieno accanto al 17.
Giacosa Agostino, angolo c. s. Pelagia e d'Angennes.
Giecco Vincenzo, c. d'Angennes, isola s. Filippo.
Giusta Cesare, c. guardinfanti accanto al 22.
Guala Giuseppe, c. d'Angennes accanto al 26.
Gualino Pietro, c. basilica, vicolo s. Lazzaro 2.
Lavista Ferdinando, vicolo della verna accanto all'1.
Levera fratelli, c. po accanto al 33.
Levera Gio. Batt., c. soccorso, casa dell'albergo di virtù
Livorno, c. tinteri accanto al 6.
Martinotti Giovanni, c. doragrossa accanto al 13
Martinotti Giuseppe, c. guardinfanti 11.
Masserano Biagio, c. po 12.
Migliore Giovanni, piazza s. Giovanni accanto al 5
Molinari Gioachino, c. Goito accanto all'8
Montecucchi Lorenzo, c. vanchiglia accanto all'1
Negri Giuseppe, c. conciatori accanto all'11.
Pena Maria, c. s. Domenico dopo il 12.
Perelli Andrea, c. Alfieri accanto al 3.
Pessione Giuseppe, fabbricante di bigliardi, c. Lagrange 10.
Rubatto Gio., piazza Vittorio accanto al 2.
Ferrero detto Sommariva, c. Bellezia accanto al 42

Valabrega, c. d'Angennes accanto al 44.
Vecco Emilio, c. ospedale accanto al 25.
Viard Gio., c. s. Teresa accanto al 17.
Zorio Mansueto, fabbricante di bigliardi, stradale di s. Massimo 15.

Fabbricanti di carrozze

Bersanino Pietro, stradale di s. Massimo accanto al 4.
Bertoldo Carlo, c. borgo nuovo accanto al 49.
Cantone, Arizio e Comp., c. ripari 8.
Diatto Guglielmo, fabbricante carrettoni, vicino a po rimpetto al Monte.
Franza e Ghione, c. Alfieri 5.
Ponzio Giacomo, c. conciatori 20.
Porta Paolo e Comp., stradale di s. Barbara 5.
Rossi Luigi, fabbricante di carrozze di S. M., c. ospedale 23.
Rosso Adriano e figlio, c. arco 5.
Sala Cesare, stradale di s. Maurizio 17.
Storero Vittorio, c. arco 12.

Falegnami

Bertone Domenico, c. s. Massimo, vicino a piazza Vittorio.
Bessolo, c. fieno accanto al 3.
Boasso Antonio, c. principe Tommaso ultima porta.
Bocca vedova, c. ospedale accanto al 21.
Boriglione, piazza della Gran Madre di Dio accanto al 2.
Carando Lorenzo, c. stampatori 19.
Castiglioni Giacomo, per oggetti tipografici, c. s. Massimo 5.
Caudera Gio., c. Angennes accanto all'1.
Costa D., c. borgo nuovo accanto al 9.
Dealbertis Giacomo figlio, c. s. Martiniano accanto al 6.
Defilippi Domenico, c. s. Francesco di Paola accanto all'8.
Defilippi Giuseppe, c. soccorso, casa dell'albergo di virtù.
Degiuli Giovanni, c. basilica accanto all'1.
Dusnasco Alessandro, fabb. di bigliardi, c. s. Morizio 9.
Ferrero Giacomo, c. s. Morizio 5.
Fornasio Domenico, c. arcivescovado accanto al 18.
Forzano Giuseppe, c. d'Angennes accanto al 6.
Garis Pietro, c. tintori rimpetto al 9.
Giecco Vincenzo, c. Angennes, isola s. Filippo.
Gaula Giovanni, c. conciatori accanto al 18.
Gualino Pietro, c. basilica, vicolo s. Lazzaro 2.
Icardi Benedetto, c. rosine 10.
Livorno, c. tintori accanto al 6.
Merlino Domenico, c. arco 8.
Monticone G. B., c. arcivescovado accanto al 24.
Morej Giacinto, c. soccorso accanto al 5.
Morello Lorenzo, c. s. Anselmo accanto all'1.

Moretta, piazza della Gran Madre di Dio accanto al 14.
Morina, c. Sacchi 4.
Napione, c. rosa rossa, vicolo de' due buoi.
Negri Giacomo, c. ospedale accanto al 33.
Ottone Paolo, stradale di s. Maurizio accanto al 19.
Rossi Giacomo, c. s. Martiniano accanto al 4.
Varisella, c. monte di pietà accanto al 5.
Vecco Emilio, c. ospedale accanto al 25.

Bottai

Bertone fratelli, sull'angolo c. cannon d'oro e zecca.
Degiuli Giovanni, c. basilica accanto all'1.

Fabbriche d'amido

Berteglio L. F., c. Galliari, casa Scarafiotti.
Casalegno, borgo s. Donato 10.
Tessot, borgo dora, vicino all'albergo del Pavone.

Lattai

Aimone Francesco, c. chiesa accanto al 19.
Baldusso Giovanni, c. due bastoni accanto al 5.
Barberis Giuseppe, c. porta nuova accanto al 23.
Bedoni Giorgio, piazzetta della corona grossa accanto all'1.
Bosio Vincenzo, c. s. Massimo accanto al 3.
Buschini Giuseppe, c. rocca, vicino a piazza Vittorio.
Calcagno Giovanni, c. po accanto al 15.
Calderini, c. conciatori accanto al 12.
Casella Carlo, c. Bogino accanto all'8.
Cella Mauro, c. s. Filippo rimpetto all'1.
Dellasetti Pasquale, piazza Vittorio accanto al 16.
Denicola Giovanni, c. s. Francesco d'Assisi accanto al 7.
Depaoli, c. Bellezia accanto al 34.
Fornari Pietro, c. Carlo Alberto rimpetto al caffè Dilej.
Gallarotti G., c. s. Morizio accanto all'8.
Giletta Gio. Battista, c. cannon d'oro accanto al 5.
Giro Giorgio, c. arcivescovado prima del 24.
Jorietti Giuseppe, piazza s. Carlo accanto all'8.
Jorietti Giulio, c. barra di ferro accanto al 3.
Laurella Francesco, c. borgo nuovo accanto al 31.
Leonardi Giovanni, c. borgo nuovo accanto al 21.
Malandrone e Mongini, c. guardinfanti accanto al 5.
Manfredi Costanzo, piazza Maria Teresa accanto all'1.
Milanolo Giuseppe, piazzetta s. Quintino accanto all'1.
Mongini Vincenzo, piazza Carlina accanto al 12.
Ottino Giacinto, piazza Carignano accanto al 14.
Ottino Mattia, c. s. Pelagia accanto al 5.
Ottone, c. basilica accanto al 30.
Sartorio Serafino, c. Lagrange accanto al 18.

Sella Giovanni, sull'angolo c. Milano e senato
Tosso, c. doragrossa accanto al 51.
Vassallo Antonio, c. doragrossa accanto al 43.
Zucola Bartolomeo, c. guardinfanti accanto al 5

Morsari

Bermone Carlo, c. d'Angennes accanto al 15.
Lyevre Ferdinando, morsaro dei cavalli di S. M., piazza san Giovanni, quartiere degli svizzeri.

Maestri da ballo

Audano Lorenzo, c. mercanti 20, p. 1.
Bellone Guglielmo, c. basilica, vicolo s. Lazzaro 2, pian terreno.
Desio Carlo, c. conciatori 1, p. 1.
Destefanis, c. rosa rossa 2, p. 1.
Pizio Giuseppe, c. po 6, in fondo del cortile, p. 1
Rubatto Ferdinando, c. guardinfanti 10, p. 1

Maestri da scherma

Clemente Francesco, c. s. Tommaso 4, pian terreno.
Parise Achille, c. caccia 1.
Simonetti Gaetano, c. s. Teresa 10, secondo cortile, p. 1
Speroni Luigi, piazza Vittorio 2

Crestaje o *Modiste*

Abrate Sassi Maddalena, c. nuova 25, p. 1.
Amor Orsola, piazzetta della corona grossa 1, p. 1.
Ancarani Clotilde, c. accademia delle scienze 2, p. 2
Aynard Francesca, c. guardinfanti accanto al 7.
Balestra Lorenzo, c. po accanto al 4.
Barella Giovanna, sull'angolo c. guardinfanti e mercanti
Bertinotti Carlotta, c. po accanto al 28.
Bonanati A., c. nuova accanto al 2.
Bosquimadama, c. nuova accanto al 7.
Brossolasco e Pepione, c. doragrossa rimpetto al 15.
Caffarel Giovanna, c. po accanto al 33 bis.
Casella Carolina, piazza castello 21, nel cortile
Cassina-Comoli Angela, piazza castello accanto al 25
Destrussenfeld, c. due buoi accanto al 12.
Fabbrica Giovanna, piazza castello 21, p. 2.
Fiorina sorelle, c. s. Filippo 14, in fondo del cortile, p. 1
Fino vedova, c. s. Francesco d'Assisi accanto all'1
Forneri Vittoria, piazza castello accanto al 13.
Francia Giovanna, c. s. Tommaso accanto al 3
Gallo Maria, c. Lagrange accanto all'1.
Gamba Luigia, c. s. Teresa accanto al 6

Giordano Paolina, c. guardinfanti 6, p. 2.
Grosso Caterina, piazza castello 23, nei mezzanini.
Guerra Giovanna, c. doragrossa 2, p. 1.
Guglielmino Paola, c. palazzo di città accanto al 15.
Leone Teresa, c. verna 1, p. 2.
Manzon vedova e Comp., piazza castello accanto all'11.
Mejasson, c. argentieri accanto al 2.
Mogna M., c. argentieri 11, p. 2.
Moreri Vittoria, c. s. Teresa accanto al 14.
Moulin Prot madama, c. madonna degli angeli accanto al 15
Patrucco Maria, c. doragrossa accanto al 21.
Razetti Catterina, sull'angolo c. s. Teresa e provvidenza
Sacchetti Carolina, c. porta nuova 23, p. 1.
Serra sorelle, c. doragrossa accanto all'1.
Taglione Giuseppa, c. stampatori accanto all'8.
Tornavasio Giuseppa, piazza castello 23, p. 2.
Terrend Adelaide, c. nuova accanto al 14.
Turo Domenico, c. conciatori accanto all'8.
Variglia Giovanna e Comp., c. nuova accanto al 15.
Way Luigia, piazza castello 29, p. 1.
Veuillen Francesca e Ruff Maria, c. nuova 5, p. 2

Fabbrica di Tele metalliche

Verne Pietro, c. doragrossa 26.

Gabinetto di lettura

e sala di conversazione scientifica e letteraria
Contrada di Po 34, piano primo.

Cesari, direttore proprietario.

Rappresentante fabbriche nazionali ed estere, e Mercante di cappelli di paglia

Borelli Francesco, c. Angennes 35, in fondo del cortile.

Deposito e mercato d'ogni sorta di generi di riviera

Camelotto, c. argentieri 3.

Gabinetti di Fotografia o Dagherotipo

Boglioni Gioachino e Comp., vendono apparati d'ogni dimensione, sostanze ed articoli relativi, c. Carlo Alberto 13.
Capitolo Ernesto, piazza castello 21, p. 1.
Caro Filiberto, piazza castello 11, p. 4.
Jest Enrico Federico, introduttore e fabbricatore d'apparecchi d'ogni dimensione, e venditore di lastre e preparati chimici, c. po 46.
Renaud, c. po 31, p. 3.

Chimico-Meccanico

privilegiato in questi Regi Stati e nella Monarchia Austriaca

Ferrero Secondo e Comp., c. belvedere 10. p. 2.

Cesellatori

Cassa, c. guardinfanti 6. p. 3.
Conte Giovanni, c. nuova 16. secondo cortile, p. 3.

Scultori

In marmo ed in pietra

Albertoni Giovanni, c. zecca, casa Barabino.
Bruneri Angelo, viale di lungo po 2.
Ferrero Luigi, c. s. Croce accanto al 6.
Gaggini fratelli, stradale di s. Maurizio 12.
Galeazzi Gaspare, prof. di S. Luca, c. borgo nuovo 16.
Vela Vincenzo, ✻, studio stradale di s. Maurizio 3, abitazione c. vanchiglia 18. p. 2.

Incisori

Di medaglie

Ferraris Giuseppe, decorato della medaglia in oro del merito d'Austria, c. zecca 10.

Di caratteri tipografici

Farina Antonio, già premiato dall'I. R. Governo Austriaco con medaglia d'oro ec., borgo di po, casa Chirio.

In rame

Berard fratelli, piazza castello rimpetto al 17.
Bonatti Gaetano, incisore di figura, c. meridiana 11. p. 3.
Bonatti Domenico, c. doragrossa 16. p. 4.
Cattaneo Giuseppe, piazza castello accanto al 29.
Cavera Carlo, viale di lungo po 4.
Mantaut Carlo e Comp., piazza castello rimpetto al 13.
Matraire Francesco, piazza castello rimpetto ai librai Gianini e Fiore.

In sigilli

Bertet, piazza castello rimpetto al confettiere Bass.
Dupont J. e Comp., c. nuova 10. p. 3.
Gianotti G., in sigilli, geografia e calligrafia, c. guardinfanti 7. p. 4.
Mantaut Luigi, incisore di S. A. R. il principe di Carignano, *guillocheur* di orologeria ed oreficeria, c. rosa rossa 11, scala a sinistra, p. 4.
Matraire Francesco, piazza castello rimpetto ai librai Gianini e Fiore.
Quaglia Francesco, c. po rimpetto al 49.

Seignon Nicolò, incisore de' sigilli di S. M. e di S. A. R. il Principe di Savoja-Carignano, c. due buoi 6. p. 4.

Di musica

Racca Antonio, vietta del teatro Carignano.

In legno

Monneret Achille, ricapito alla Stamperia Reale, c. vanchiglia 14.
Vajani Pietro, c. belvedere 14. p. 1.

Intagliatore ed incisore in cristalli

Bucher Ferdinando, c. po 17. p. 1.

Società Reale

d'assicurazione mutua contro gl'incendi

Contrada Bogino 1, piano nobile.

Nivtz prof. cav. Nepomuceno, *f. f. di direttore generale.*

Compagnia d'assicurazione

contro gl'incendi a premio fisso

Contrada s. Filippo 15, pian terreno.

Curti Gio. Antonio, *direttore*, c. arco 16.

La Confiance

Compagnia anonima a premio fisso contro gli Incendi e lo scoppio dei Gaz, c. borgo nuovo 32, p. 2.

Cassa paterna di risparmi collettivi

Assicurazioni mutue sulla vita

Contrada di po 11, piano terzo.

Gargini Riccardo, *direttore.*

Compagnia di assicurazioni generali di Venezia e Tontine Sarde

Contrada conciatori 27, piano primo.

Pinti ingegnere architetto Giovanni, *ispettore generale.*

Società anonime per le illuminazioni a gasse

Fuori di porta nuova

Cordier Paolo, *direttore.*

Piazza de' molini 3

Alban Gaudenzio, *direttore gerente.*

Fabbricanti apparecchi pel gasse

Ajchino Luigi, sull'angolo c. due buoi e palma.
Barberis Giovanni, c. s. Tommaso 16.
Gay Gerolamo, c. guardinfanti rimpetto al 9.
Malandrone e Mongini, c. guardinfanti accanto al 5.
Ottino Giacinto, piazza Carignano accanto al 14.
Perier Pietro, c. s. Morizio accanto al 10.

William West e Comp., successori Aubert, c. arcivescovad. accanto al 14.

Fabbricanti di tubi di piombo detti senza fine

con macchina idraulica

Gay Gerolamo, c. guardinfanti rimpetto al 9.

Stabilimenti d'asfalto

Benatti Gaetano, stradale di s. Maurizio 12.
Bertolino Giuseppe, c. moro 5.

Società d'assicurazione a premio fisso

contro la mortalità del bestiame

Contrada po 33, p. 2.

Gavino Gio. Battista, *direttore generale.*

Società del ponte in ferro Maria Teresa sul Po

Presidente e Tesoriere

Defernex Carlo, c. Alfieri 7.

Società anonima

per la preparazione dei Lini e delle Canape

Contrada meridiana 16, piazza Bodoni.

Società Nazionale

d'assicurazioni mutue ed a premio fisso sulla vita umana

Piazza Vittorio 19.

Casa tutrice

d'Invenzioni, Belle Arti ed Industria.

Paolo Stella, *direttore*, piazza Carlo Felice 11, p. 1.

Comitato centrale d'incoraggiamento e vigilanza

per l'Emigrazione Italiana alle Colonie Setif (Algeria)

Ballaur, avv. Pietro, *presidente*, c. senato 9, p. 2.

Regio Albergo di virtù

Piazza carlina 1.

Direttori

Provana di Collegno conte Giuseppe, G. C. ✠, c. s. Teresa 18.
Girardi di Monastero conte Filippo, c. po 56.
Ferrari di Castelnuovo march. Teodoro, c. ospedale 15.
Rondo teol. Chiaffredo, piazza carlina 1, *rettore.*
Castagno teol. Chiaffredo, piazza carlina 1, *vice-rettore.*
Buffa Francesco, piazza carlina 1, *tesoriere.*

Accademia Reale delle Scienze

Contrada e palazzo dell'accademia

Presidente

Plana barone Giovanni, R. astronomo, professore d'analisi nella R. università, senatore del regno, G. C. ✠, cav. e cons. ✠, uffiziale della Legion d'onore di Francia, cav. della corona ferrea d'Austria, c. rocca 37, p. 2.

Vice-Presidente

Ferrero Della Marmora conte Alberto, luogotenente generale, senatore del regno, ispettore delle miniere della Sardegna, membro della commissione superiore di statistica, G. C. ✠, cav. e cons. onor. ✠, cav. della Legion d'onore di Francia, c. s. Filippo 11.

Tesoriere

Peyron abate Amedeo, ✠, cav. e cons. ✠, cav. della Legion d'onore di Francia, senatore del regno, prof. emerito di lingue orientali, membro del consiglio superiore di pubblica istruzione, della R. Deputazione di storia patria, accademico corrispondente della Crusca, socio straniero dell'Istituto di Francia (accademia delle iscrizioni e belle lettere), c. s. Filippo 25.

CLASSE DI SCIENZE FISICHE E MATEMATICHE

Direttore

Moris dott. coll. Giuseppe Giacinto, comm. ✠, cav. e cons. ✠, senatore del regno, prof. di botanica nella R. università, direttore del R. orto botanico, membro ordinario del consiglio superiore di pubblica istruzione, membro straordinario del consiglio superiore di sanità, socio delle R. accademie di agricoltura e medico-chirurgica di Torino, uno dei XL della società italiana residente in Modena, piazza s. Carlo 4.

Segretario

Cerena Giacinto, prof. di filosofia, ✠, cav. e cons. ✠, cav. di croce in oro del R. ordine Ellenico del Salvatore, accademico corrispondente della Crusca, c. accademia delle scienze, palazzo della medesima 4.

Segretario aggiunto

Sismonda Eugenio, ✠, dottore in medicina, professore sostituito di mineralogia nella R. università, prof. di storia naturale nel collegio nazionale di Torino, membro del collegio di scienze fisiche e delle R. accademie medico-chirurgica e d'agricoltura di Torino, contrada e palazzo dell'accademia delle scienze 4.

Accademici residenti

Plana Giovanni, predetto.
Cerena Giacinto, predetto.

Moris prof. Giuseppe Giacinto, predetto.

Cantù Gian Lorenzo, uffiziale ❋, senatore del regno, prof. emerito di chimica generale, membro ordinario del consiglio superiore di sanità, del consiglio delle miniere, delle R. accademie d'agricoltura e medico-chirurgica di Torino, c. consolata 14.

Ferrero Della Marmora conte Alberto, predetto.

Botto prof. Gius. Domenico, uffiziale ❋, professore emerito di fisica nella R. università, membro della R. accademia d'agricoltura, c. Lagrange 38, p. 2.

Sismonda Angelo, ❋, ✠, prof. di mineralogia e direttore del museo mineralogico della R. università, membro del consiglio delle miniere, dell'accademia d'agricoltura di Torino, e della società geologica di Londra, contrada e palazzo dell'accademia delle scienze 4.

Menabrea nobile Luigi Federico, ❋, ✠, comm. di S. G. di T. di Carlo III di Sp., del M. Civ. di Sass., di Cr. di Portog., uffiz. della L. d'On. di Fr., colonnello nel corpo reale del genio militare, professore di costruzioni nella R. università, c. s. Lazzaro 15.

Giulio Carlo Ignazio, comm. ❋, ✠, cav. della L. d'On. di Fr., consigliere di S. M., senatore del regno, consigliere di stato, prof. emerito di meccanica nella R. università, membro della R. accademia d'agricoltura, della R. camera d'agricoltura e di commercio, della commissione superiore di statistica, prof. di meccanica applicata alle arti e direttore del R. istituto tecnico di Torino, uno dei XL della società italiana delle scienze residente in Modena, consigliere della città di Torino, c. finanze 12, p. 3.

Riberi prof. Alessandro, comm. ❋, della L. d'O. di Fr. dell'O. di C. di Port., cav. e cons. ✠, chirurgo primario di S. M. e della Famiglia Reale, senatore del regno professore di medicina operativa nella R. università, ec. c. po 22.

Mosca Carlo Bernardo, primo architetto di S. M., senatore del regno, ingegnere, architetto dell'ordine de' ss. Mauriz. e Lazzaro, ispettore di 1 classe nel corpo reale del genio civile, comm. ❋, cav. e cons. ✠, ufficiale della L. d'On. di Fr., c. madonna degli angeli 2.

Sismonda dottore Eugenio, predetto.

Sobrero dott. Ascanio, ❋, professore sostituto di chimica generale nella R. università, professore di chimica applicata alle arti, c. s. Francesco di Paola 11.

Cavalli Giovanni, colonnello nel corpo reale d'artiglieria, ❋, ✠, membro del consiglio delle miniere, dell'accademia delle scienze militari di Stockolma, cav. di S. Wl. di Russia di 4 classe, dell'A. R. di Pr. di 3 classe, e della Spada di Svezia, c. Lagrange 10.

Berruti Secondo Giovanni, ❋, prof. di fisiologia nella regia università, membro del consiglio universitario, del consiglio superiore di sanità, della giunta provinciale di statistica, della R. accademia medico-chirurgica di Torino, membro onorario della società italiana delle scienze residente in Modena, c. s. Francesco di Paola 7.

Bemichelis Filippo, professore emerito d'anatomia nella R. università, membro della R. accademia medico-chirurgica ❋, vicolo di s. Maria 2.

Richelmy Prospero, ❋, professore d'idraulica e direttore dello stabilimento idraulico della R. università, membro straordinario del consiglio superiore di pubblica istruzione, c. o civescovado 24.

De Filippi dott. Filippo, ❋, professore di zoologia e direttore del museo zoologico della R. università, membro delle R. accademie d'agricoltura e medico-chirurgica di Torino, piazza Carignano, palazzo del museo 49.

Sella Quintino, ❋, ingegnere delle miniere, prof. di geometria nel R. istituto tecnico di Torino, stradale del Re 52.

Delponte Giambattista, ❋, dott. di medicina e di chirurgia, prof. sostituto di botanica nella R. università, membro delle R. accademie d'agricoltura e medico-chirurgica di Torino, al Valentino.

CLASSE DI SCIENZE MORALI, STORICHE E FILOLOGICHE

Direttore

Saluzzo d'Igliano conte Ludovico, comm. ❋, cav. e cons. ✠, senatore del regno, consigliere di legazione, membro della R. deputazione sovra gli studi di storia patria, c. arcivescovado 10.

Segretario

Gazzera abate e prof. Costanzo, ❋, ✠, vice-presidente della R. deputazione di storia patria, prefetto della biblioteca della R. università, corrispondente dell'istituto di Francia, accademia delle iscrizioni e belle lettere, c. s. Filippo 20.

Accademici residenti

Carena Giacinto, predetto.

Peyron abate Amedeo, predetto.

Cordero de' conti di Sanquintino cav. Giulio, membro della R. deputazione sovra gli studi di storia patria, e della R. accademia d'agricoltura di Torino, ✠, piazza Vittorio Emanuele 5.

Gazzera Costanzo, predetto.

Manno barone D. Giuseppe, senatore del regno, primo presidente della corte di cassazione, membro della R. deputazione sopra gli studi di storia patria, accademico corrispondente della Crusca, G. C. ❋, cav. e cons. onorario ✠, scuole 3.

Sauli d'Igliano Lodovico, prefetto.

Sclopis di Salerano conte e primo presidente Federico, senatore del regno, presidente della R. deputazione sovra gli studi di storia patria, socio corrispondente dell'istituto di Francia (accademia delle scienze morali e politiche), comm. ✠, cav. e cons. [illegible], cav. della L. d'On. di Francia e di s. Giuseppe di Toscana, c. Milano 19.

Cibrario nobile Giovanni Antonio Luigi, G. Cord. ✠, [illegible], G. uffiz. della L. d'O., [illegible], ecc., senatore del regno, vice-presidente della R. deputazione sovra gli studi di storia patria, primo segretario di S. M. pel gran Magistero dell'ordine mauriziano, e primo presidente di corte d'appello, [illegible] 1.

Baudi di Vesme conte Carlo, ✠, [illegible], senatore del regno, segretario della R. deputazione sovra gli studi di storia patria, membro del consiglio universitario di Torino e della commissione provinciale di statistica, c. borgo nuovo 15, p. 3.

Bertolotti Davide, consigliere di S. M., ✠, [illegible], cav. dell'ordine belgico di Leopoldo, c. basilica 15.

Promis Domenico Casimiro, bibliotecario di S. M., membro della R. deputazione sovra gli studi di storia patria, ✠, c. ripari 5.

Ricotti Ercole, capitano nel corpo reale del genio militare, prof. di storia moderna nella R. università, membro della R. deputazione sovra gli studi di storia patria, ✠, [illegible], c. borgo nuovo 13.

Bon Compagni cav. e presidente Carlo, [illegible], consigliere di stato, membro della R. deputazione di storia patria e della commissione superiore di statistica.

Promis cav. Carlo, ✠, regio archeologo, professore di architettura civile nella R. università, membro della R. deputazione sovra gli studi di storia patria, ecc., c. ripari 5.

Gorresio abate Gaspare, corrispondente dell'istituto di Francia (accademia delle iscrizioni e belle lettere), [illegible], uffiz. della L. d'O. di Fr., dottore del collegio di scienze e lettere ed assistente alla biblioteca della R. università, piazza Vittorio 7, secondo cortile, p. 1.

Barucchi avv. Francesco, professore di storia antica nella R. università, membro ordinario del consiglio superiore di pubblica istruzione, direttore del museo d'antichità ed Egizio, ✠, piazza Carignano, palazzo del museo.

Bertini Giovanni Maria, ✠, professore di storia della filosofia antica nella regia università di Torino, c. zecca 29.

Capellina Domenico, ✠, dottore del collegio di filosofia e belle lettere nella R. università, professore di rettorica nel collegio nazionale di Torino, c. [illegible] 7.

Regia Militare Accademia

Contrada della zecca 2.

Personale in servizio attivo

De Candia cav. Carlo, ✠, [illegible], maggior generale, deputato, *comandante generale*, c. zecca 2.

Porrino cav. Agostino, ✠, M. A., maggiore nel corpo reale di stato maggiore, *comandante in secondo*, c. [illegible]

Prefetto anziano

[illegible]alli cav. Pio, ✠, tenente colonnello.

Prefetti

Ballero Gaetano, capitano, M. A.

Vietti Baldassare, capitano.

Muletti Delfino, capitano, M. A.

N. N., capitano.

Ajutante maggiore

Olivero Francesco, luogotenente.

Luogotenenti

Enrici Pietro.

Massa Gioachino.

[illegible]chelli Giovanni Battista.

Furietti-Grosso Carlo.

Sottotenenti

Gemma Gio. Antonio.

Serra Achille.

Bianchi Carlo Giuseppe.

[illegible]ante Giuseppe.

Aggregati

Gazzoletti Giovanni, sottotenente nel 6 reggimento fanteria.

[illegible] Vittorio, sottotenente nel 13 reggimento fanteria.

Pel servizio spirituale e l'istruzione religiosa

N. N., *primo direttore di spirito.*

Bianco sac. Carlo Giuseppe, *cappellano* [illegible] *di secondo direttore di spirito.*

[illegible] teol. D. Giovanni, *cappellano.*

Istruzione

Il comandante in 2 dell'accademia, *dirett. gen. degli studi.*

[illegible] prof. Felice, *prof. di matem.*, [illegible] 3, p. 3.

[illegible] ingegn. prof. Camillo, *prof. di matem.*, [illegible] Vittorio 9, p. 1.

D[illegible] ingegn. idraul. Alessandro, *prof. di matem.*, [illegible] 12, pian terreno.

[illegible]

Arnò ingegn. Valentino, luogot. d'armata, *prof. di matem.* c. Angennes 27, p. 2.
Fiora ingegn. idraul. Giovanni, *prof. di matem. aggiunto e ripetitore*, c. doragrossa 49, p. 2.
Marchini architetto Angelo, *prof. di archit. e di togografia*, c. po 37, p. 2.
Pollano Gio. Antonio, sottotenente nel 4 regg. fant., aggregato al corpo reale dello stato maggiore, *prof. di topografia*, c. vanchiglia 18, p. 3.
Martin-Franklin Gio. Battista, capitano nel genio militare, *prof. di disegno geometrico.*
Bernardi Giorgio, *prof. di fisica*, c. guardinfanti 5, p. 3.
Cauda Valerico, *prof. di chimica*, c. zecca 23, p. 1.
Ragazzoni Raffaele, *preparatore di chimica*, c. pescatori 6, p. 3.
Dufour Augusto, maggiore nel corpo reale d'artiglieria, M. A., *prof. d'istituzioni d'artiglieria*, c. Alfieri 24, p. 4.
Brignone Antonio, capitano nel corpo reale del genio, *prof. di arte militare*, c. s. Teresa 26, p. 2.
Sacchero Celestino, capitano nel corpo reale del genio, M. A., *prof. di fortificazione*, c. monte di pietà 5, p. 3.
Bariola Pompeo, capitano nel corpo reale del genio, M. A., *prof. di cosmografia e geografia.*
Bigliani cav. Vincenzo, ✻, *prof. di storia e di lettere italiane*, c. macelli 9, p. 3.
Danna Casimiro, *prof. di storia e di lettere italiane*, piazza Maria Teresa 1, p. 4.
Tintori Andrea, *prof. di lettere italiane*, c. s. Francesco di Paola 18 bis, p. 4.
Bosco teol. D. Gioanni, *prof. di elocuzione e lettere italiane.*
Perron Giovanni, *prof. di lingua e lettere francesi*, c. mercanti 16, p. 3.
Pascal Luigi, *prof. di lingua e lettere francesi*, c. po 33, p. 3.
Apollonio cav. Antonio, ✻, *prof. di lingua tedesca*, c. mercanti 2, p. 3.
Scodnik Ignazio, luogotenente colonnello in ritiro, *prof. di lingua tedesca*, c. rocca 2, p. 2.
N. N., *prof. di disegno di paese.*
N. N., *prof. di disegno di figura.*

Maestri

Desio Carlo, *di ballo*, c. conciatori 1, p. 1.
Bellezza capitano Gioachino, M. O. e M. A., *di scherma.*
Obermann Rodolfo, *di ginnastica*, stradale del Re 2.
Pezzi Egidio, *di calligrafia*, c. argentieri 7, p. 3.
Concone Luigi, *di musica*, c. po 33.
N. N., *di nuoto.*
Appiotti Bartolomeo, *di cavallerizza*, c. zecca 4, p. 1.

Per il servizio sanitario

Battalia dott. coll. cav. Luigi, ✻, *medico consulente*, piazza s. Giovanni nel reale palazzo vecchio.

Demaria cav. prof. Carlo, *medico ordinario*, c. po 39, p. 3.
Malinverni prof. Sisto Germano, *chirurgo ordinario*, c. Angennes 26, p. 3.
Marchiandi dott. Pietro, *medico-chirurgo in secondo*, c. po 41, p. 3.
Camusso dott. Carlo, *chirurgo-dentista*, piazza castello 11, p. 2.

Per l'amministrazione e la contabilità

Bottazzi luogotenente Carlo, *tesoriere economo.*
Pelemonte cav. Antonio, ✻, della Leg. d'On. di Fr., *intendente segretario archivista*, c. zecca 36, p. 3.
Tintori Andrea, *bibliotecario*, c. s. Francesco di Paola 18 bis, p. 4.
Saracco Alessandro, *ajutante di contabilità.*
Giaccone Pietro, *furiere scrivano.*
Bocca Giuseppe, *furiere scrivano.*
Rollo Nicolò, *furiere scrivano.*

Regia Galleria dei Quadri

Piazza castello, palazzo di Madama.

Tapparelli d'Azeglio cav. Massimo, senatore del regno, *direttore generale*, c. posta 6 bis, p. 2.
Gandolfi cav. Luigi, *ispettore*, c. s. Franc. di Paola 11, p. 4.
Zannucchi-Pompei conte Giuseppe Gio. Battista, *vice-ispettore*, c. s. Filippo 23, p. 3.
Benna Carlo, *sotto-ispettore*, nel palazzo di Madama, p. 4.
Vianelli Antonio, *conservatore e ristauratore*, nel palazzo di Madama, p. 4.

Custodi

Maffiotti Martino, c. scuderie 4, p. 1.
Gonetto Tommaso, c. beccherie detta delle torri 8.
Alasonati Pietro, c. s. Dalmazzo 6, p. 4.
Rameri Francesco, c. s. Domenico 4.

Spazzino

Mersi Giuseppe, c. s. Tommaso 4, p. 4.

Ufficio del Vaccino per il Piemonte

c. cannon d'oro 21, p. 1.

Cristin dott. coll. Vincenzo, preside del collegio medico-chirurgico, ✻, *conservatore*, c. pescatori 4, p. 2.
Bona medico Giambattista, *vice-conservatore*, c. rosine 11, p. 2.

Regia Accademia Albertina di Belle Arti

Contrada posta n. 12.

Presidente

Nigra cav. Giovanni, G. C. ✻, senatore del regno, ministro della Casa di S. M., nel reale palazzo vecchio.

Direttore generale

Arborio Gattinara di Breme march. Ferdinando, comm. ✻ senatore del regno, c. madonna degli angeli 19, p. 3

Direttore aggiunto

Ponte di Pino conte Giuseppe, comm. ✻, c. posta 13.

Segretario

N. N.

Accademici d'onore

…sinari di s. Marzano cav. (Britannio), c. s. Filippo 23.
…apparelli d'Azeglio march. Roberto, comm. ✻, senatore del regno, c. d'Angennes 19.
…vogadro di Collobiano conte Filiberto, G. C. ✻, senatore del regno, c. seminario 8.
…abucco di Castagnetto conte Cesare, G. C. ✻, senatore del regno, c. arco 16.
…iserna d'Angrogna march. Carlo Amedeo, ✻, c. s. Massimo, casa Frasca.
…ali d'Igliano conte Ludovico, ✻, cav. e cons. ✠, senatore del regno, c. arcivescovado 10.
Ponte di Pino conte Giuseppe, predetto.
Alfieri di Sostegno march. D. Cesare, G. C. ✻, senatore del regno, c. s. Filippo 9.
Promis arch. e prof. Carlo, ✻, c. ripari 5.
Di Breme march. Ferdinando, predetto.

Accademici professori insegnanti

Arienti Carlo, pittore di S. M., ✻, *di pittura a fresco*, in prolungazione di c. cannon d'oro, casa Casana.
Ferri Gaetano, *di pittura*, piazza s. Carlo 9.
Vela Vincenzo, ✻, *di scultura*, c. vanchiglia 18, p. 2.
Gamba cav. Enrico, *di disegno*.
Moja Angelo, *di architettura e prospettiva*, c. rosa ross. [illegible]
Aggio Tommaso, incisore di S. M., *d'incisione*.
Bernasconi Giuseppe, *d'ornato*.

Accademici Professori nazionali

Antonelli architetto Alessandro.
Ayres pittore Pietro, ✻, c. Langrange 2.
Ayres Pietro, di Savigliano, disegnatore, c. s. Teresa 2[illegible]
Albertoni scultore Giovanni, c. zecca, casa Barabino.
Barbavara architetto Luigi, comm. ✻.
Beccaria paesista Angelo, c. s. Francesco di Paola 9.
Bogliani scultore Giuseppe.
Boucheron disegnatore Angelo, c. esagono 5.
[illegible] paesista Giuseppe, c. ospedale 25, p. [illegible]
[illegible] pittore Angelo, c. meridiana 8.
[illegible] architetto Gio. Antonio, ✻, c. [illegible]
[illegible] scultore Luigi, borgo [illegible]
piano terreno.
[illegible] pittore Carlo, c. s. Filippo 20.
[illegible] pittore Pietro.
[illegible] scultore Giuseppe.
[illegible] cav. Giuseppe, [illegible]

Gaggini scultore Giuseppe, ✻.
Gianone architetto Lorenzo.
Gonin pittore Francesco, ✻, piazza Vittorio 1.
Grimaldi disegnatore conte Stanislao.
Lavy incisore Amedeo, ✻, piazza s. Carlo 4.
Lauro incisore Agostino, c. sotto ripa 1.
Marchini architetto cav. Angelo, c. po 37, p. 2.
Marghinotti pittore Giovanni, ✻.
Melano architetto Ernesto, ✻, architetto di S. M., piazza s. Giovanni, reale palazzo vecchio.
Michela architetto Ignazio, c. po 10.
Morgari pittore Carlo, c. s. Francesco di Paola, vicino al baluardo.
Mosca ingegnere Carlo, comm. ✻, ✠, senatore del regno, architetto di S. M., c. madonna degli angeli 2.
Palagi Pelagio, pittore di S. M., ✻, ✠, baluardo di mezza notte, casa Reale.
Paravia prof. Pietro Alessandro, ✻, piazza Vittorio 12, secondo cortile.
Simonetta scultore Silvestro.
Volpato incisore Gio. Battista, c. rocca 22.

Soci onorari residenti in Torino

Brunati comm. Benedetto, c. corso 4.
Mattirolo avv. Gerolamo.
Pallavicino-Mossi march. Ludovico, senatore del regno, c. s. Teresa 11.
Talucchi architetto Giuseppe, ✻, c. conciatori 24.
Tapparelli d'Azeglio cav. Massimo, G. C. ✻, ✠, senatore del regno, c. posta 6 bis.
Valperga-Sanctus di Cuorgnè conte Cesare, ✻, c. arco 1[illegible]

Ispettore Economo dell'Accademia

Placci Giuliano.

Maestri assistenti

Giuliano Bartolomeo, alla scuola del disegno.
Pecciola Giuseppe, alla scuola della scultura.

Società promotrice di belle arti

approvata da S. M. con determinazione in data del 29 marzo 1842.

La Segreteria è nella contrada della posta n. 10, corridojo di fianco allo scalone, p. 1.

Breme di Sartirana march. Ferdinando, *presidente*, c. madonna degli angeli 19.
Cibrario comm. G. Luigi, *vice-presidente*, piazza Emanuele Filiberto 1.
Rocca avv. Luigi, ✻, *segretario*, piazza Vittorio Emanuele 15, p. 3.

Visconte conte Giovanni, *vice-segretario*, piazza Vittorio Emanuele 18, p. 1.
Racca Gio. Guglielmo, c. Oporto 1.

Consiglieri

Balbiano cav. Eugenio, c. arcivescovado 11.
Baiveri conte Francesco, c. s. Francesco di Paola 14.
Gandolfi cav. prof. Luigi, c. s. Franc. di Paola 11, p. 4.
Mestrallet Gioanni, c. arsenale 4.
Rignon dott. Egidio, ✻, c. ambasciatori 4, p. 3.
Simonetta prof. Silvestro, piazza Vittorio 2, pian terreno

Impiegati

Fumero Secondo, *contabile*, c. guardinfanti 10, scala a destra p. 2. uscio a vetri.
Rolla Gaspare, *commesso*, c. s. Morizio. 10. p. 4.

Pittori e Disegnatori

Allason Ernesto, pittore paesista, c. ospedale 27.
Ayres Pietro, sardo, ✻, disegnatore e pittore all'acquerello, c. Lagrange 2.
Ayres prof. Pietro, di Savigliano, pittore, c. s. Teresa 21.
Arienti prof. Carlo, ✻, pittore, c. posta 6.
Augero Amedeo, pittore di storia, piazza Vittorio 2.
Barberis Giuseppe, pittore, c. rosa rossa 2.
Barbero Carlo, disegnatore, c. borgo nuovo 23. p. 3.
Battaglia Gio. Battista, pittore, c. mercanti 5.
Beccaria prof. Angelo, pittore paesista, c. s. Francesco di Paola 9.
Beltrandi Michele, pittore e ristauratore, c. provvidenza 33, p. 1
Benisson Vittorio, pittore di paesi e figure, c. meridiana 8, p. 3
Benna Carlo, pittore e ristauratore di quadri, nel palazzo di Madama. p. 4.
Biscarra Carlo Felice, pittore di storia e ritratti, e di genere studio c. s. Massimo 10.
Bonjour, pittore, c. po 21, p. 3.
Bottazzi Agostino, pittore, c. zecca 38.
Boucheron prof. Angelo, pittore. c. esagono 5.
Camino Giuseppe, pittore prospettivista e paesista, c. ospedale 25, p. 2.
Capisani Angelo, pittore di storia, c. meridiana 8.
Charbonnier, pittrice, c. Angennes 37, p. 3.
Cerruti Domenico, pittore, c. arco 10, p. 3.
Cerruti Felice, ✻, pittore di battaglie, c. ospedale 21.
Chardon Francesco, maestro di disegno e di pittura nel R collegio Carlo Alberto a Moncalieri, c. s. Massimo, casa Daziani, p. 4.
Contessa, pittore e ristoratore di quadri ad olio, c. arcivescovado 20.
Conti fratelli, pittori d'ornato, intraprendono e danno com

piuta la coloritura, verniciatura, tappezzamento ed ogni altro ornato ec., c. s. Francesco di Paola accanto al 6.
Cornaglia prof. Carlo, pittore, c. s. Filippo 20.
D'Orazi Angelo, pittore di ritratti, c. po 47, scala a sinistra, p. 1.
Ferrero Giovanni, pittore e disegnatore, c. Lagrange 8.
Ferrero Vittorio, pittore di storia e disegnatore, c. Lagrange 4, p. 3.
Ferrero damigella Giacinta, pittrice di storia e ritrattista, c. Lagrange 4, p. 3.
Ferrero-Pregliasco Clementina, miniatrice e pittrice all'acquerello, c. conciatori 1, p. 4.
Ferri cav. Domenico, pittore, piazza s. Carlo 9
Ferri Augusto, pittore, piazza s. Carlo 9.
Franci Diocleziano, pittore, c. borgo nuovo 51, p. 4.
Franzè Giuseppe, già allievo dell'egregio Sevesi, pittore e professore di prospettiva, paese, ec., c. mercanti 19, p. 1.
Galasso, pittore di ritratti, c. cannon d'oro 21, scala a sinistra, p. 1.
Gallo Giovanni, pittore prospettico e decoratore, c. barra di ferro 1, p. 3.
Gamba bar. Francesco, pittore paesista e di marine, piazza Vittorio 18, p. 4.
Gandolfi cav. prof. Luigi, pittore e miniatore di S. M., c. s. Francesco di Paola 11, p. 4.
Gemelli Carlo, pittore e ritrattista, c. s. Morizio 9, p. 4.
Gonin prof. Francesco, ✻, pittore di storia, piazza Vittorio Emanuele 1.
Gonin Guido, pittore ritrattista, piazza Vittorio Emanuele 1
Latini Michelangelo, disegnatore, c. conciatori 27. p. 3.
Lombardi Virginia, pittrice in vario genere e maestra di disegno. c. borgo nuovo 51, p. 3.
Lorenzone Tommaso, pittore, c. meridiana 1, p. 1.
Martelli Alessandro, pittore in ismalto, in miniatura ed all'acquerello, c. rosa rossa 2, p. 3.
Marabotti Francesco, pittore di storia, piazza s. Carlo 8.
Mascarelli Giacomo, professore di disegno per le arti meccaniche, c. guardinfanti 1, p. 4.
Masutti, disegnatore, c. borgo nuovo 17.
Mensi, pittore di storia, piazza Vittorio 2.
Miraglia Biagio Anna, scuola di disegno di figura, stradale dei Re 24, p. 2.
Moja Angelo, pittore ornatista e scenico, c. rosa rossa 11.
Morgari conjugi e fratello Rodolfo, pittori, c. s Francesco di Paola 27.
Nicolosino Marco, disegnatore, c. fornelletti 18.
Novo Paolo, pittore e disegnatore, c. guardinfanti 18.
Orlandi Pietro, ristauratore di quadri, c. scuole 5.

Palagi prof. cav. Pelagio, pittore, baluardo di mezzanotte, casa Reale.
Perrone, pittore, c. barra di ferro 1.
Piacenza Carlo, pittore paesista e di prospettive, piazza Vittorio 12, p. 3.
Piatti e Giuliano, disegnatori, piazza Vittorio 11.
Pucci Camillo, pittore storico-religioso, c. s. Quintino, casa Masino, lettera X, pian terreno.
Radicati, pittore in ogni genere, piazza Vittorio 16, p. 1.
Reycend Ferdinando, prof. di disegno geometrico industriale, c. provvidenza 33, p. 2.
Richiardi Francesco, ristauratore di quadri, c. arcivescovado accanto al 24.
Sereno Costantino, pittore storico e ritrattista, c. fornelletti 16, ultimo piano.
Sacco Benedetto, ritrattista a olio, c. fornelletti 18, p. 1.
Spilmann, pittore e miniatore, c. cappellai 3, p. 4.
Teppa Antonio, pittore in figura, piazza della consolata 1, scala sotto il portone, p. 2.
Vacca Felice, pittore ornatista, c. po 48.
Vanelli Antonio, pittore e ristauratore di quadri, piazza castello, palazzo di *Madama*.
Zino Giuseppe, pittore storico e disegnatore di S. M., c. fiume 3.

Associazione Agraria

Piazza castello 1, piano nobile

Direzione

Presidente

Arconati-Visconti march. Giuseppe, deputato, c. arcivescovado 8.

Vice-Presidenti

Quaglia cav. Zenone, deputato, c. zecca 9, p. 1.
Bertone di Sambuy marchese Emilio, luogotenente generale c. rocca 19.
Torelli cav. Luigi, deputato, c. rocca 35, p. 2.
Puniva cav. Giuseppe, prof. di legge nella R. università Alfieri 22, piano nobile.

Segretari

Rejneri avv. Leopoldo, piazza susina 1.
Balestreri prof. Demetrio, stradale del Re 4.
Mancardi avv. Francesco, c. fieno 12.
Carutti di Cantogno Domenico, ✻, c. palazzo di città 10, p. 2.

Bibliotecario

Anselmi teologo, c. madonna degli angeli 13.

Economo

Bruni cav. Giuseppe, fabbricante di panni, c. arsenale 5.

Tesoriere

Strada avv. Luigi, tesoriere dell'ordine Mauriziano, c. arcivescovado 24.

Conservatore del Museo Geoponico

Morelli conte Carlo, c. finanze 4.

Consiglieri residenti

Mestrallet avv. Camillo, c. Alfieri 19.
Michelini conte Gio. Battista, deputato, c. borgo nuovo 49, p. 4
Braggio avv. Stefano, c. rocca 28.
Gattinara avv. Carlo, c. sotto ripa 3.
Colombo Giuseppe, piazza carlina 12.
Gazzera avv. Carlo, c. doragrossa 18, p. 3.
Mò cav. Luigi, generale, c. Alfieri 9.
Cottin intend. cav. Giacinto, uffiziale ✻, c. Sacchi 7.
Picco cav. Marco, colonnello, c. Alfieri 24.
Anselmi Giorgio, prof. di legge, c. madonna degli angeli 13
Gerbore cav. intend. Giuseppe Tommaso, c. due buoi 10.
Castelli Carlo, possidente, c. Sacchi 5.
Bruno di Tournafort, conte, c. doragrossa 53, p. 1.
Cauda cav. Cesare, maggior generale, c. consolata 14.
Borio cav. prof. arch. Giuseppe, c. corso 2.
Borromeo conte Vitaliano, sen. del Regno, c. provvidenza 9
Margaria Giuseppe, c. s. Francesco di Paola 3.
Benisson avv. Giuseppe, c. seminario 8.
Rossi cav. dott. Gerolamo, c. finanze 12.
Ponte di Pino conte Giuseppe, comm. ✻, c. posta 13.
Trompeo comm. dott. Benedetto, c. s. Dalmazzo 7.
La Farina avv. Giuseppe, c. s. Lazzaro.
Carpi Leone, c. scuole 12.
Cova cav. intend. Andrea, c. ambasciatori 2.

Segreteria della Direzione

Gargano Francesco, capo d'uffizio, c. conciatori 34, p. 4
Gay P. Antonio, scrivano, c. s. Teresa 12.

Commessi

Albenghi Stanislao, addetto alla biblioteca.
Perancini Elia, addetto alla segreteria, c. al fiume 7.

Regio Manicomio di Torino

Contrada ghiacciaje, rimpetto alla c. deposito.

Ufficiali

Bonacossa Gio. Stefano, ✻, *medico primario*, nel regio manicomio.
Fiorito Giorgio, *medico ordinario*, nel regio manicomio
Marinetti Francesco, *economo*, nel regio manicomio.
Elia not. Filippo, *tesoriere*, c. s. Francesco d'Assisi 7, p. 3
Sereno Giulio, *segretario*, piazza Milano 2.
Leonardi Alessandro, *sotto-segr.*, c. basilica 24, p. 3

Società delle Scuole Infantili

Protettrice della Società

N. N.

Presidente

Alfieri di Sostegno march. Cesare, senatore del regno, c. san Filippo 9, p. 1.

Vice-Presidente onorario

Tapparelli d'Azeglio march. Roberto, senatore del regno, c. d'Angennes 19, p. 1.

Direzione

Boncompagni comm. Carlo, *presidente.*
Aporti cav. abate D. Ferrante, *vice-presidente*, c. ospedale 17.
Baricco cav. teol. coll. Pietro, c. ospedale 11.
Bay ingegn. Gaetano, c. po 26.
Berti prof. Domenico, deputato, c. madonna degli angeli 13 bis.
Rayneri cav. prof. teol. Antonio, c. ospedale 10.
Ripa-Meana cav. Paolo Emilio, *tesoriere*, c. mercanti 19.
Callamaro cav. avv. coll. Antonio, *segretario*, c. s. Dalmazzo 16.
Fiore Giacomo Luigi, *assistente alla segreteria e tesoreria.* c. Angennes 26.
Cravero Francesco, *collettore*, c. monte di pietà 1.

Casa di sanità

Borgo san Donato 5.

La casa di sanità è destinata alle persone, le quali avendo bisogno dei soccorsi dell'arte salutare desiderano riceverli contro compensi proporzionati ai loro mezzi, e non vogliono, o non possono essere ricoverate negli spedali.

Il servizio sanitario vi è fatto dai dottori in medicina e chirurgia

Sperino cav. Casimiro, uffiziale ✻, nel suddetto locale.
Ripa di Meana cav. Emilio, c. mercanti 19.
Gamba Alberto, c. tintori 7, p. 3.
Ricca G. B., assistente medico-chirurgo.

Ospedale Oftalmico ed Infantile

Borgo s. Donato 11.

Si ricevono fanciulli poveri gratuitamente, ed altri mediante tenue retribuzione: si ricevono pure adulti poveri affetti da malattie d'occhio, ed altri non poveri mediante tenue pagamento.

Direttori

Franchi di Pont conte Luigi, *vice-presidente*, c. s. Filippo 16, p. 1.
Sperino dott. coll. cav. Casimiro, uffiziale ✻, borgo san Donato 5.
Maffoni dott. coll. cav. Angelo Camillo, c. posta 11.

Valerio dott. Gioachino, c. rosa rossa 10, p. 3.
Gamba dott. Alberto, c. tintori 7, p. 3.
Duprè can. Giacinto, ✻, c. s. Domenico 1.
Saccarelli teol. Gaspare Filippo, c. doragrossa 20, p. 2.
Cerruti Gius. Fedele.

Opera pia Gaya

Contrada nuova 13.

Membri componenti l'Amministrazione

Baglione Giovanni Michele, *presidente*, c. doragrossa accanto al 15.
Duprè Giuseppe Luigi, ✻, *consigliere comunale rappresentante il sindaco qual membro d'ufficio*, c. Milano 6.

Membri elettivi

Dury giojelliere Angelo, *economo*, c. palazzo di città accanto al 12.
Balbino Alessandro, c. doragrossa accanto al 10.
Colla Giovanni, ✻, stradale di s. Maurizio 13.
Capuccio giojelliere Luigi, c. corso 4, p. 3.
Randone causidico Marco, intend. del patrim. di S. A. R. il duca di Genova, *segretario*, c. s. Francesco d'Assisi 14.
Malinverni Zeffirino, *tesoriere*, piazza Vittorio 4.

Bidello

Barberis Pietro, c. nuova 13, pian terreno.

Stabilimento sanitario Muliebre

Borgo san Salvario, stradale di Saluzzo.

Ravelli Carlo, medico-chirurgo ostetrico, *direttore*, allo scalo della ferrovia di Genova.

Istituto de' Sordo Muti

Borgo s. Salvatore, stradale di Nizza 12.

Presidente

Provana di Collegno cav. Luigi, G. C. ✻, ministro di stato, senatore del regno, c. mercanti 17.

Direttori

Avogadro di Casanova conte Paolo, ✻, c. Goito 4.
Pulciano Pietro, ✻, applicato ai R. archivi del Regno, c. Angennes 19.
Gay di Quarti conte Callisto, uff. ✻, consigliere municipale c. carmine 2.
Caramelli Pietro, banchiere, c. s. Martiniano 2.
Ferrero avv. Giuseppe, ✻, della L. d'O. di Fr., segr. della R. camera d'agricoltura e commercio, c. Alfieri 9.

Rettore

Conte sac. Benedetto, ✻, nell'istituto.

Istitutori

Ferrero teol. Paolo, nell'istituto.

Pastore sac. Giacomo, nell'istituto.
Basso Paolo, ripetitore, id.
Santi Clementina, assistente alle figlie. id.

Tesoriere gratuito

Rossi Alessandro, computista nel R. stabilimento della condizione delle sete, c. Alfieri 9.

Banca Nazionale, sede di Torino

Contrada arsenale 11.

La detta Banca venne fondata coll'unione delle già Banche di Genova e di Torino, come da R. Decreto del 14 dicembre 1849.

Commissario governativo

Moncafi cav. Melchior Ignazio. uffiziale ✻, e dell'O. pontif. di s. Gregorio Magno. consigliere di S. M., e Regio Commissario presso le Società d'assicurazioni sulla vita aventi sede in Torino, c. po 30. scala a destra, p. 3.

Vice-Commissario governativo

Rabassin Giuseppe. c. posta 11.

Consiglio di reggenza

Long Luigi, *presidente*, c. ambasciatori 5.
Laclaire Gio. Paolo, *segretario*, c. arcivescovado 27.
Barberis Gio. Battista, c. ambasciatori 1.
Chiarini Bartolomeo. c. conciatori 34.
Dietrich Francesco. c. Alfieri 7.
Dupré Giuseppe. ✻. c. Milano 6.
Mestrezat Guglielmo. c. ambasciatori 2.
Nigra Felice. ✻. c. arsenale 2 bis.
Rignon Felice. cav. della Legion d'onore di Francia. c. ospedale 27.
Soldati Roberto. ✻. c. provvidenza 22.
Stallo Andrea, c. finanze 6. p. 3.
N. N.

Censori

Montù Giuseppe, sull'angolo c. rosa rossa e guardinfanti
Priotti Giovanni. c. doragrossa 3.
Todros Jacob Abram. c. s. Filippo 1.

Consiglieri di sconto

Cignassi Giovanni, ✻. piazzetta s. Martiniano.
De-Fernex Giovanni. c. provvidenza 31.
Gandagnini Gio. Battista, c. s. Teresa 1. p. 3.
Levi Isac Donato. c. s. Filippo 3.
Giantaud Zaccaria. c. gallo 2.
Malacarne Domenico. c. Bogino 9.
Ogliani Carlo. c. Sacchi 4. casa Rorà. p. 3.
Solopis Ignazio. c. mercanti 15.
Toss Valentino. c. s. Martiniano 1

Direzione

Mottura Agostino, ✻, *direttore*, c. arsenale 11.
Piacentino Vittorio, *segretario*, c. doragrossa 52, p. 4.
Badino Luigi, *applicato alla direzione*, c. arsenale 11
Parmetler Filippo, *capo razionale*, c. argentieri 2, p. 2
Novarese Evasio, *capo ai trapassi*, c. Bellezia 11, p. 2
Parinelli Luigi, *applicato alla contabilità*, c. argentieri 9. p. [illegible]
Bollati Gio. Battista, *capo ai conti correnti ed alle anticipazioni*, c. arsenale 13.
Ferrero Pietro, *applicato*. c. s. Filippo 16, p. 2.
Brachetto Giovanni, *capo al deposito sete*, c. Angennes 25. p. 1
Casartelli Gius. Antonio, *applicato*, c. guardinfanti 10. p. 1.
Saracco Vittorio, *capo allo sconto*, piazza castello 21. p. 4
Ayra Giuseppe, *applicato allo sconto*, c. deposito 10. p. 1
Torre Paolo, *cassiere principale*, piazza s. Giovanni 4. p. 3
Cerutti Marcellino, *sotto-cassiere*, c. s. Tommaso 12. p. 2
Fiore Giuseppe, *cassiere ai pagamenti*, c. Angennes 26. p. 3
Cerruti Felice, *cassiere de' cambi*. stradale del Re 6. p. 4
Garçon Clemente, *applicato alle casse*, c. Lagrange 2. p. 2
Bonanni Gio. Battista. *controllore alla cassa dei pagamenti*, c. Angennes 16, p. 4.
Cerutti Gio. Vittorio, *applicato alla cassa dei pagamenti*, c. madonnetta 3, p. 4.
Bertone Giuseppe, *controllore alla cassa degli introiti*, c. quattro pietre 15, p. 5.
Contessa Carlo, *applicato alla cassa degli introiti*, c. [illegible] dei militari 12. p. 2.

Notajo della Banca

Teppati not. coll. Guglielmo, c. arsenale 13. p. 2.

Cassa di sconto in Torino

approvata con R. Decreto 9 ottobre 1853.

Contrada s. Teresa 11.

Membri del Consiglio d'Amministrazione

Brambilla Pietro. *presidente*. c. borgo nuovo 9.
Genero Felice. *segretario*. c. conciatori 34.
Defernex Gustavo. c. Alfieri 7.
Dumontel Gilberto. c. s. Francesco d'Assisi 14.
Montù Giuseppe. sull'angolo c. guardinfanti e rosa rossa.
Ogliani Carlo. c. Sacchi. casa Rorà 4.
Soldati Costantino. c. provvidenza 22
Dupré cav. Gius., c. madonna degli angeli 21
[illegible] Carlo. c. conciatori 34.
[illegible] G. P., *censore*, c. arcivescovado 27.
[illegible] Vincenzo. *censore*, c. bogino 1[illegible]

Direzione

[illegible] Felice, *direttore*, c. stampatori 14
[illegible] Carlo. *capo alla contabilità*. c. ros[illegible]

Berutti Francesco, *capo agli sconti e conti correnti*. c.'do-ragrossa 33.
Rosso Pietro, *cassiere*. c. madonna degli angeli 5.
Ferro Pietro, *sotto-cassiere*, c. quattro pietre 15.
Ramorino Giuseppe, *applicato alla contabilità*, stradale del Re 40.
Gastaldi Vincenzo, *applicato alla contabilità*, c. due bastoni 10.
Fondini Domenico, *applicato alla contabilità*, c. posta 8.

Cassa di Risparmio di Torino

Via Bellezia, dietro il palazzo di città, n. 34, p. 1.

Approvata con Decreto Reale 24 novembre 1853.

Brevi cenni sull'Origine ed Operazioni dell'Istituto

L'origine di quest'Istituto deriva unicamente dalle deliberazioni prese dal Consiglio comunale della città di Torino in adunanze 21, 28 e 30 giugno 1853, e dal R. Decreto 24 novembre stesso anno che ne approvò le disposizioni.

Per quelle la Città determinò di staccare dalla sua Amministrazione e dal suo Erario la Cassa di Risparmio che essa aveva creata nell'anno 1827, chiedendo che fosse eretta dall'autorità competente una nuova Cassa come ente morale separato ed indipendente, e con amministrazione propria da governarsi secondo il regolamento dalla stessa Città proposto, assegnando al nuovo Istituto un fondo di dotazione di L. 50 mila ed una sovvenzione di annue L. 5000 durante anni 10 per sopperire alle spese d'Esercizio.

Il R. Decreto sovra designato diede la sanzione Sovrana al progetto della Città ed al relativo Regolamento organico: con successivo R. Decreto del 9 agosto 1856 introdusse alcune modificazioni nel regolamento, riformandolo sotto quella data.

Nulla è da dire sull'oggetto della Cassa di Risparmio essendo noto abbastanza per la sua denominazione: solo è da notare che questa Cassa è destinata unicamente a favore degli abitanti di Torino e del suo territorio, e fu perciò designata col nome di *Cassa di Risparmio di Torino*.

Le sue operazioni consistono nel corrispondere sulle somme che vengono depositate un interesse da stabilirsi nelle condizioni fissate dalla legge 31 dicembre 1851, il quale non riscosso viene annualmente capitalizzato e formante così un interesse a moltiplico; ed a ciò si provvede col collocare a sollecito impiego i fondi, che vengono depositati alla Cassa in minute somme, formandone capitali ed impiegandoli nei modi stabiliti dai regolamenti.

E nel restituire quando che siasi, mediante un preavviso graduato da una a sei settimane, qualunque somma si in conto, che a saldo d'ogni avere individuale che venga richiesta, coll'aggiunta, su quelle pagate per saldo, dell'interesse computato sino al giorno della domanda.

Prelevate le spese d'Amministrazione, ogni sopravanzo che risultasse sul complesso degli interessi riscossi, a fronte di quelli pagati dalla Cassa o capitalizzati in aggiunta ai depositi, viene pure collocato a frutto onde formare all'Istituto un fondo di riserva per ogni occorrenza di maggiori spese o bisogni straordinarii.

Allorquando il fondo di riserva accresciuto colla dotazione delle L. 50 mila fattale dalla Città, ed eventualmente colle liberalità, che la Cassa fosse autorizzata ad accettare, venga pel corso d'un anno ad eccedere il terzo del debito della Cassa, esso non potrà più essere aumentato, ed i suoi proventi saranno applicati ad estendere il beneficio della Cassa rendendola più proficua alle classi a cui favore è instituita.

Amministrazione

Alfieri di Sostegno eccell. march. Cesare, consigliere municipale, *presidente*, c. s. Filippo 9, p. 2.
Thaon di Revel eccell. conte Ottavio, consigliere municipale, *vice-presidente*, c. ospedale 37, p. 1.
Cottin intend. ed avv. Giacinto, uffiziale ✻, *direttore di segreteria*, c. Sacchi 7, p. 2.
Signoretti cav. Bernardino, uffiziale ✻, consigliere municipale, *supplente al direttore di segreteria*, c. Bellezia 23, p. 3.
Casana bar. cav. Alessandro, consigliere municipale, *direttore di contabilità*, c. po 33, p. 2.
Ponzio-Vaglia cav. Giacomo, consigliere municipale, *supplente al direttore di contabilità*, c. Oporto 14, p. 2.
Cotta cav. Giuseppe, uffiziale ✻, *direttore del collocamento dei fondi*, c. conciatori 33, p. 2.
Duprè cav. Giuseppe Luigi, consigliere municipale, *supplente al direttore del collocamento dei fondi*, c. Milano 6, p. 2.
Pinchia cav. ed avv. Carlo, consigliere municipale, *direttore del contenzioso*, stradale del Re 6, p. 2.
Barbaroux cav. Carlo, *supplente al direttore del contenzioso*, c. po 47.
Giacomino Gaetano, consigliere municipale, *amministratore*, c. arsenale 15, p. 2.
Laclaire Gioanni Paolo, *amministratore*, c. arcivescovado 27, p. 2.
Ponte di Pino conte Giuseppe, comm. ✻, consigliere municipale, *amministratore*, c. posta 13, p. 2.
Ogliani Carlo, *amministratore*, c. Sacchi 4, p. 3.
Savio avv. Francesco, consigliere municipale, *amministratore*, c. stampatori 9, p. 1.

Impiegati presso l'Amministrazione

Debartolomeis Felice, *segretario capo d'uffizio*, c. basilica 19, p. 3.

N. N., *sotto-segretario.*
Ferrero Antonio, *primo applicato*, c. po 54, p. 4.
Marini Nicola, *secondo applicato*, c. corso 11, p. 4.
Meynardi Francesco, *tesoriere*, stradale s. Massimo 4, p. [illegible]

Commesso d'ufficio

Paganone Giacomo, c. Bellezia 34, p. 4.

Carabinieri Reali

Lovera di Maria cav. Costanzo Federico, comm. ✻, maggior generale, comandante il corpo, c. rosine 8.
Martin-Montù cav. Francesco, colonnello del corpo, piazza carlina, in caserma.
Bardy cav. Gio. Battista, tenente colonnello, comandante divisione di Torino, piazza carlina, in caserma.
Brunati Luigi, capitano, relatore del consiglio generale d'amministrazione, capo della seconda divisione, piazza carlina, in caserma.
Buraggi conte Carlo Luigi, capitano, deputato al parlamento nazionale, comandante la compagnia interna di Torino, palazzo di Madama.
Morelli di Popolo cav. Angelo, capitano, incaricato della direzione degli allievi, c. porta nuova 23.
Rossard di Bellet, capitano, comandante la compagnia esterna di Torino, piazza carlina, in caserma.
Veggi cav. Emanuele, capitano ajutante maggiore in primo, comandante il deposito, capo della prima divisione, piazza carlina, in caserma.
Borghese Claudio, luogotenente, applicato allo stato maggiore, capo della terza divisione, piazza carlina, in caserma.
Perino Pietro, capitano, uffiziale pagatore, piazza carlina, in caserma.
Fiore Giovanni, luogotenente, ajutante maggiore in secondo, addetto allo stato maggiore del corpo, piazza carlina, in caserma.
Degiudi Costantino, luogotenente, addetto al vestiario del corpo, piazza carlina, in caserma.
Quaglio dott. G. Augusto, medico di battaglione del corpo, palazzo di Madama.

R. Camera d'Agricoltura e di Commercio

[illegible] 9

Presidente

[illegible]

Vice-Presidente

[illegible]

Membri

Cotta Giuseppe Antonio, uffiziale ✻, senatore del regno, conciatori 33.
Brun Giuseppe, ✻, c. arsenale 6.
Abbene prof. Angelo, ✻, c. ospedale 31, p. 3.
Casana barone Alessandro, ✻, c. posta 9.
Rey Giacomo, portici di s. Lorenzo 27.
Laclaire Paolo, c. arcivescovado 27.
Tasca dott. Gio. Battista, ✻, c. cappellai 2.
Racca Guglielmo, c. Oporto 1.
Montù Giuseppe, sull'angolo c. guardinfanti e rosa rossa.
Malan Giuseppe, deputato, c. s. Filippo 14.
Guillot Giuseppe, ✻, c. nuova 11, p. 1.
Sella ingegn. Quintino, ✻, prof. all'istituto tecnico, e membro dell'accademia delle scienze, stradale del Re 52.
Audiffredi Giovanni, ✻, senatore del regno, stradale del Re 35, p. 2.
Malacarne Vincenzo, c. s. Filippo 8.
Bravo ingegn. Ottavio, c. Sacchi 6.

Segretario

Ferrero avv. Giuseppe, ✻, e della Legion d'onore di Fr. c. Alfieri 9.

Sotto-Segretario

Mombelli Aniceto, c. cappel d'oro 4.

Scrivano

Dorbesio Pietro, nel palazzo Carignano.

Usciere

Bossi Paolo, c. Alfieri 9.

Pubblica condizione delle sete

Commissione d'ispezione

Casana cav. bar. Alessandro, predetto.
Tasca cav. dott. G. Batt., predetto.
Guillot cav. Gius., predetto.
Dubois Felice, ✻, direttore, c. Alfieri 9.
Ripert Francesco, vice-direttore, c. rocca 27.
Rove Cesare, computista di 1 classe, c. s. Teresa 4.
Milanesio Nicolò, computista di 2 classe, c. Principe Tommaso 2.
Rossi Alessandro, computista di 2 classe, c. Gotto 1.
Vaccherone Carlo, assistente, c. s. Domenico 13.
Camosso Francesco, ajutante di sala, c. Alfieri 9.
Giacobino Giacomo, pesatore, ivi.
Giacobino Carlo, custode, ivi.
Solej Antonio, meccanico, ivi.
Solej Giuseppe, ajutante meccanico, ivi.
Quattro imballatori, e due [illegible]

Saggio normale delle sete

Contrada Alfieri 9.

Prima Sezione

Direzione della condizione, predetta.

Seconda Sezione

Provisio Francesco, saggiatore capo, c. Saluzzo 32, p. 4.
Ghersi Clotilde nata Jacquier, maestra, c. madonna degli angeli 12.
Jacquier Paola, sotto-maestra, c. borgo nuovo 22.

Assistenti

Girardi Ernesta, c. Alfieri 22.
Cristetti-Girardi Teofila, c. provvidenza 57 bis.
Rossignol Anna, c. Saluzzo 32.
Oselle Maria, c. borgo Dora 6.
Due applicate.

Borsa di Commercio

Contrada Alfieri 9.

Commissione d'ispezione

Cotta cav. Giuseppe Antonio, predetto.
Casana barone cav. Alessandro, predetto.
Malan Giuseppe, predetto.
Tomatis Stefano, *custode*.

Consiglio Sindacale

Negezzi Giuseppe, agente di cambio, accreditato al Debito Pubblico, *sindaco*.
Lopez Giovanni, agente di cambio, *vice-sindaco*.
Bertolotti Bartolommeo, agente di cambio, accreditato al Debito Pubblico, *consigliere*.
Cavalchini Stefano, agente di cambio, accreditato al Debito Pubblico, *consigliere*.
Pollone Gio. Giacomo, sensale, *consigliere*.
Andreis Giuseppe, sensale, *consigliere*.

Agenti di cambio

Lopez Giovanni, predetto, piazzetta Bonelli 2.
Bertolotti Bartolommeo, accreditato al Debito Pubblico, predetto, c. doragrossa 33.
Negezzi Giuseppe, accreditato al Debito Pubblico, predetto, c. guardinfanti 2.
Zanotti Luigi, c. arco 4.
Cavalchini Stefano, accreditato al Debito Pubblico, predetto, [illegible] 12.
[illegible] accreditato al Debito Pubblico, stradale del Re [illegible].
Andreis [illegible], accreditato al Debito Pubblico, c. [illegible] 21.

Gobbi Gaspare, accreditato al Debito Pubblico, stradale del Re 40.
Costamagna Angelo, c. rosine 12.
Toscanelli Bartolommeo, corso della cittadella 6.
Rossi Tancredi, c. carmine 6.
Barberis Felice, c. s. Teresa 10.
Balbino Vittorio, c. ospedale 15.
Belli Giuseppe, c. Finanze 16.
Bertolino Angelo, c. doragrossa 26.
Pellegrin Enrico, stradale del Re 37.
Pioda Giuseppe, c. Finanze 16.
Valetti Gabriele, c. Finanze 16.
Henry Gaetano, c. doragrossa 52.
Cerruti Pietro Bonaventura, piazza Vittorio 11.
Vicarelli Luigi, c. s. Francesco d'Assisi 2.
Segre Raffael fu Aron, c. nuova 16.
Lovisio Lorenzo, c. guardinfanti 2.
Certu Enrico, ✠, c. Alfieri 11.
Moretta Bartolomeo, c. Goito 11.
Bruno Severino, c. conciatori 16.
Levi Graziadio, c. d'Angennes 17.
Cortese Achille, piazza Carlo Felice 1.
Trittes D. Salvador, c. arco 15.

Sensali

Roggero Gius. Scipione, c. s. Francesco di Paola 14 bis.
Pollioiti Gaetano, c. madonna degli angeli 15.
Pollone Gio. Giacomo, predetto, c. ospedale s. Gio. 16.
Curti Gio. Antonio, c. arco 16.
Andreis Giuseppe, predetto, piazza Vittorio 1.
Maglia Ferdinando, c. tintori 7.
Spalla Giovanni, piazza della legna, vie private 3.
Allemello Francesco, c. stampatori 7.
Borgatta Giacinto, c. d'Angennes 30.
Dubois Vittorio, c. ospedale 31.
Jachia Michele, c. s. Filippo 1.
Lopez Angelo, piazzetta Bonelli 2.
Mandillo Giacinto, c. s. Martiniano 2.
Resca Gioachino, c. Sacchi 1.
Resplendino Francesco, c. po 33.
Strumia Antonio, corso della cittadella 6.
Vinaj Carlo, c. Lagrange 22.
Anselmino Camillo, c. ambasciatori 4.
Martina Bonifacio, c. s. Franc. d'Assisi 1.
Orighetti Alessandro, viale lungo po 4.
Cumino Antonio, c. s. Dalmazzo 2.
Manassero Domenico, c. conciatori 26.
Boron Agostino, piazza della legna 17.
Abrate Gabriele, c. barra di ferro 3.

Mancio Policarpo, stradale del Re 35.
Massimino Giacomo, c. fragole 2.
Basso Paolo, c. fieno 20.
Levi Israel Bonaiut, c. s. Franc. di Paola 9.
Giordano Carlo, c. meridiana 12.
Zanotti Giuseppe, c. Alfieri 20.
Grosso Giuseppe, c. madonnetta 20.
Bongioanni Teodoro, c. zecca 11.
Giaccone Vincenzo, c. rosa rossa 15.
Mondino Cesare, c. doragrossa 18.

Clero

De' Marchesi Fransoni Luigi, cavaliere dell'ordine supremo della SS. Nunziata, G. C. ✻, nato in Genova il 29 marzo 1789, consecrato vescovo di Fossano il 19 agosto 1821, traslato arcivescovo di Torino il 24 febbrajo 1832.

Vicario generale

Ravina Filippo, dottore in teologia ed in ambe leggi, canonico arcidiacono della metropolitana, ✻, abita nel palazzo arcivescovile.
Fissore Celestino, teologo ed avvocato, provicario generale, c. seminario 5.
Acerbi D. Paolo, segr. di S. E. Monsignore.
Bruno teol. Giuseppe, cerimoniere e cappellano famigliare.
Daviso teol. Luigi, cappellano famigliare.
Gandi teol. Angelo, crocifero, c. figlie dei militari 2.
Caviassi teol. Giacomo, cudatario, c. figlie dei militari 2.
Strumia can. Gio. Antonio, economo della mensa.

CURIA ARCIVESCOVILE

Avvocati fiscali generali e della mensa, ed avvocati difensori de' matrimonii.

Dompe avv. coll. Pietro Antonio, emerito, ✻, c. S. Maurizio 6, scala a diritta, p. 2.
Berardi teol. ed avv. Bartolommeo, c. s. Teresa 18.

Promotore dei legati pii

Bergher can. teol. ed avv. Paolo, ✻, c. doragrossa 20.

Avvocato dei poveri

Cavallo teol. ed avv. Gio. Michele.

Promotore fiscale generale e della mensa

Caviassi teol. Giacomo, notajo apostolico, predetto.

CANCELLERIA ARCIVESCOVILE

Ballaclore D. Giovanni Antonio, notajo apostolico, *cancelliere* c. arcivescovile 32.
Gandi teol. Angelo, notajo apostolico, *protocollista*, predetto.

Segretari

Caviassi teol. Giacomo, predetto.
Sola teol. Celestino, notajo apostolico, c. po 18.

Berruto D. Gioachino, notajo apostolico, archivista, vicolo di s. Maria 2.
Ginstetti teol. Giuseppe.

Cursore

Saroglia Gaetano.

Capitolo Metropolitano

Peyron Bernardino, prevosto, c. s. Filippo 25, p. 3.
Ravina Filippo, arcidiacono, ✻, nel palazzo arcivescovile.
Fantolini Enrico, tesoriere, c. finanze 6, p. 2.
Zappata Giuseppe, arciprete, c. carmine 1, p. 2.
Duprè Giacinto, cantore, c. s. Domenico 1.
Bravo Ottavio, primicerio, c. doragrossa 7, p. 3.
Borsarelli di Riffredo Carlo, piazza s. Giovanni 4, p. 3.
Tempo Andrea, c. cappel verde 6, p. 2.
Vachetta teol. avv. comm. Michele, abate priore Mauriziano e consultore di S. M., comm. di prima classe ✻, economo generale, c. rosa rossa 11, p. 2.
Palazzi Felice, c. seminario 7, p. 2.
Ronzini Cesare Giuseppe, piazza carlina 3, p. 3.
Fissore teol. ed avv. Celestino, c. seminario 5, p. 2.
Vogliotti teol. coll. Alessandro, ✻, rettore del seminario arcivescovile, abita nel medesimo.
Alasia teol. Guglielmo, c. conciatori 32.
Brizio teol. Nicolao, penitenziere, c. quattro pietre 11.
Peletta di Cortanzone cav. Camillo, c. seminario 8, p. 4.
Gazelli di Rossana teol. ed avv. cav. Stanislao, c. quattro pietre 11.
Ortalda teol. Giuseppe, c. cappel verde 2, p. 3.
Bottino teol. Gio. Battista, vic. perpet., piazza s. Giovanni 1, p. 1.

Collegiata sotto al titolo della SS. Trinità

nella Metropolitana

Melano teol. coll. Giovanni, cappellano di S. M., custode dell'insigne reliquia e della reale cappella della SS. Sindone, ✻, decano, piazza castello 21.
Henry teol. Luigi, amministratore della parrocchia del *Corpus Domini*, c. Milano 4.
None teol. Filippo, c. Milano 4.
Scanagatti teol. Luigi, c. palazzo di città 4.
Bergher teol. ed avv. Paolo, ✻, c. doragrossa 20.
Negro teol. Valerico, c. po 43.
Zanotti teol. coll. Ferdinando, c. Milano 4.
Gindri teol. Carlo, c. Milano 4.
Nasi teol. Luigi, c. Milano 4.
Giordano teol. Gio. Battista, c. Milano 4.

Berta teol. Augusto, c. s. Agostino 9.
Ghiglieri teol. Carlo, c. nuova 2.

Canonici onorari

Anglesio teol. Luigi, ✻, alla piccola casa della provvidenza.
Ghiringhello prof. Giuseppe, ✻, piazza susina 6.
Galletti teol. Eugenio, alla piccola casa della provvidenza.
Canonico teol. Luigi.
Gastaldi teol. coll. Lorenzo.
Caramello teol. Vincenzo, casa della parrocchia di s. Carlo.

Cerimoniere

Giordana sac. Tommaso, addetto alla parrocchia del Corpus Domini.

Congregazione dei preti teologi del Corpus Domini i prelletti canonici

Henry teol. Luigi, rettore.
None teol. Filippo.
Zanotti teol. coll. Ferdinando.
Gnelfi teol. Carlo.
Nesi teol. Luigi.
Giordano teol. Gio. Battista.

Congregazione dei preti di S. Lorenzo i prelletti canonici

Melano teol. coll. Giovanni, ✻, rettore.
Scanagatti teol. Luigi.
Bergher teol. cav. Paolo.
Negro teol. Valerico.
Berta teol. Augusto.
Ghiglieri teol. Carlo.

Economato Generale Regio Apostolico

Contrada della rosa rossa 11, *p.* 3.

Vachetta D. Michele, comm. di prima classe ✻, abate di s. Maria di Cavour, dott. in teologia ed ambe leggi, canonico della metropolitana, consultore di S. M., economo generale regio apostolico ec., c. rosa rossa 11, p. 2.
Curbiglio avv. e sacerdote Bernardino, ✻, primo segretario piazza Vittorio 12, p. 4.
Scassiano Carlo, segretario, c. chiesa 3, pian terreno.
Blengio Domenico, segr. archivista, c. consolata 6, p. 3.
Poletti teol. avv. Giuseppe, segretario, c. rocca 22, p. 3.
Benedicenti Giuseppe, segretario, c. zecca 36, p. 1.
Vaccarone teol. avv. Carlo, segretario soprannumerario applicato agli archivi ed incaricato degli affari contenziosi, c. s. Dalmazzo 25, pian terreno.
Simian Gio. Antonio, ✻, tesoriere, c. rocca 27, p. 1.
Blengini avv. Federico, controllore, c. s. Maria 3, p. 3.
Poma teol. avv. Elzeario, sotto-segr., c. mercanti 32, p. 4.

Merlo teol. avv. Vincenzo, sotto-segretario, piazza Vittorio 11, p. 4.
Melano teol. avv. Giacomo, sotto-segretario, c. s. Dalmazzo 3, p. 3.
Capello di S. Franco teol. Luigi, ✻, sotto-segr., c. nuova 2, p. 3.
Masia teol. avv. Gaspare, sotto-segr., c. s. Domenico 1, p. 2.
Blachier arch. Federico, ✻, ispettore dei beni e delle case dell'Amministrazione dell'Economato generale, ed incaricato della direzione dei lavori d'arte, c. s. Chiara 14, p. 1.
Rossi Giuseppe, scrivano, c. gallo 6, p. 3.

Parroci e Sacerdoti

Abbondoli teol. Pietro, curato di Sassi.
Angius prof. Vittorio, c. Bogino 1, p. 4.
Anglesio teol. Luigi, vicario parrocchiale di Pozzo di Strada.
Arbarello teol. Giuseppe, c. scuderie 3, p. 3.
Benigno padre da s. Alberto, de' carmelitani scalzi, curato di s. Teresa.
Boggio teol. Domenico, curato di s. Maria di Piazza.
Bosio teol. Andrea, c. po 37, p. 3.
Bottino teol. Gio. Battista, curato della Metropolitana, piazza s. Giovanni 1.
Brociero teol. Andrea, c. s. Teresa 4, p. 3.
Bruno Gio. Battista, curato de' ss. Martiri.
Burgonzio Luigi, c. s. Maria 8.
Cagnoli Giuseppe, curato de' ss. Vito, Modesto e Crescenzio.
Camosso Paolo, vice-curato alla SS. Annunziata.
Cane Luigi, amministratore della parrocchia di Reaglie.
Cardone Giuseppe Lorenzo, preposto al Lingotto.
Cornaro Giuseppe, curato alla Madonna del Pilone.
Dalominici Giuseppe, curato della cittadella.
Dellaporta teol. Carlo, ✻, curato del Carmine.
Derossi Carlo, curato di s. Eusebio.
Lisa teol. Giuseppe Maria, curato di Soperga.
Fanelli Pietro Giuseppe, prevosto a Lucento.
Gastino Agostino, ✻, curato de' ss. Simone e Giuda, borgo Dora.
Genta teol. Giovanni, curato di s. Francesco di Paola.
Giacomo padre da Poirino, amministratore della parrocchia della madonna degli angeli.
Girola teol. Giuseppe Antonio, paroco di s. Massimo.
Henry teol. Luigi, amministratore della parrocchia del Corpus Domini.
Longo Michele, vicario parrocchiale dell'abazia di Stura.
Marocco teol. Maurizio, direttore della ristampa del Bollario Romano e dei Bollandisti, c. ospedale 15.
Mirone teol. Pietro, amministratore di s. Salvatore.

Monti D. Camillo, rettore del R. manicomio.
Nicolao da Villafranca, curato alla madonna di Campagna.
Olivetti can. Giuseppe, c. posta 13.
Peretti Stefano, amministratore della parrocchia di Mongreno.
Peyrani teol. Carlo, ✻, curato della Gran Madre di Dio, e santi Marco e Leonardo.
Ponsati teol. Vincenzo, curato di s. Agostino.
Ravelli padre Paolo, curato di s. Dalmazzo.
Reginaldo padre Chiatellini, paroco di s. Tommaso.
Reyneri teol. Paolo, curato di s. Margherita.
Rondo can. Chiaffredo, rettore dell'albergo di virtù.
Saccarelli Gaspare, amministratore della parrocchia della Consolazione, borgo s. Donato.
Sacco teol. Francesco, paroco della Crocetta.
Tebecchi teol. Gaetano, primo cappellano di S. M., ✻, e conciatori 24.
Tortone D. Gaetano, segretario di S. E. il Nunzio apostolico alla chiesa delle Adoratrici.
Torrecchi teol. Giacomo, curato della SS. Annunziata.

Sacra Religione
ed Ordine Militare de'Ss. Maurizio e Lazzaro

Piazza Emanuele Filiberto 1.

Capo e Generale Gran Mastro

S. S. R. M. Vittorio Emanuele II.

Regia Segreteria del Gran Magistero

Cibrario nobile Gio. Antonio Luigi, Gr. Cord. ✻, ⚜, grande ufficiale della Legion d'onore di Francia ecc., senatore del regno, socio della R. accademia delle scienze, primo presidente di corte d'appello, *primo segretario di S. M. pel Gran Magistero*, piazza Emanuele Filiberto 1.
Sonnais di Chiavrie conte ed avv. Ignazio, comm. ✻, intendente generale, *primo ufficiale*, piazza Vittorio 11, piano nobile.

A disposizione del Primo Segretario di S. M.

Motta cav. avv. Giuseppe Antonio, uffiz. ✻, primo ufficiale col titolo di consigliere dell'Ordine, c. fieno 10.

Divisione del Personale e Gabinetto, e delle Opere Pie

Vagnolo cav. Enrico Gio. Batt., ✻, cav. della L. d'O. di Fr., *segretario capo di divisione*, c. Bellezia 34, scala a sinistra, p. 2.
Melchioni cav. Francesco, *segretario*, c. s. Francesco di Paola 7, p. 1.
Arghinenti Giovanni, *segr.*, c. Lagrange n. 10.
Romeri Carlo Ignazio, *segr.*, borgo s. Donato 10.
Roccagne avv. Carlo Augusto, *agg.*, c. ospedale 21, p. 2.

Somis di Chiavrie conte Vittorio, *volontario*, piazza Vittorio 11, piano nobile.

Divisione-Amministrazione

Guinzio cav. Giuseppe, ✻, *segretario capo di divisione*, c. scuole 10, p. 3.
Zerboglio notajo Giuseppe, *segretario capo di sezione*, piazza Vittorio 11, o c. rocca 44, p. 3.
Buglioni di Monale cav. Francesco, *segretario capo di sezione*, c. s. Francesco d'Assisi 14.
Isnardi geometra Tommaso, *sotto-segr.*, c. Milano 1.
Amoretti Gio. Battista, *sotto-segr.*, c. consolata 12.
Bracco Gaetano, *appl.*, stradale di s. Massimo 8, p. 2.
Zanotti avv. Giuseppe, *volontario*, c. arco 4.

Uffizio del Contenzioso

Vasco patrim. cons. cav. Luigi, ✻, *segretario capo di sezione*, piazza susina 6, p. 3.
Forti avv. Enrico, *applicato*, c. madonna degli angeli 4 bis, p. 3.

Divisione Contabilità generale, Segreteria del Consiglio. Archivio generale dell'Ordine.

Guaita cav. avv. Carlo Filippo, uffiz. ✻, *segretario capo di divisione*, c. arcivescovado 27, p. 2.
Blanchetti cav. not. Carlo Pietro, ✻, *archivista*, piazza Emanuel Filiberto 2.
Vallino Paolo, *sotto-segr.*, c. Milano 1.
Bellino Domenico, *applicato*, stradale s. Barbara, casa Gallo detta dell'aquila.
Ghebart Gio. Battista, *applicato*, c. ambasciatori 10.

Divisione Protocollo generale, Economia interna. Archivio della Regia Segreteria

Maestro cav. Luigi, ✻, *segretario capo di divisione*, c. po 2, p. 3.
Polazzi Andrea, *applicato*, c. Sacchi 9.
Botti Carlo Giuseppe, *applicato*, c. guardinfanti 1.
Della avv. Emanuele Filiberto, *applicato*, c. fieno 10.

Notajo Patrimoniale dell'Ordine

Conde Filippo, c. rosa rossa 15, p. 1.

Consiglio dell'Ordine

Avogadro di Valdengo e Colobiano conte Filiberto, senatore del regno, Gr. Cord. ✻, ⚜, ecc., Grande dell'Ordine *presidente annuale*, c. seminario 8, p. 1.
Il Tesoriere generale dell'Ordine, *vice-presidente nato*.
Il Primo Segr. di S. M. pel Gran Magistero, *consigliere nato*.
Il primo Uffiziale della Regia Segreteria del Gran Magistero *relatore nato*.

Consiglieri

Rebatti di Somano conte Vittorio, luogotenente generale d'esercito, Gr. Cord. ✻, ⚜, decorato della medaglia Mauriziana, piazza Carignano 14.

Manno barone Giuseppe, senatore del regno, primo presidente della corte di cassazione, socio della R. accademia delle scienze, ecc., Gr. Cord. ✻., ✠. e *consigliere onorario*, c. scuole 3.

Trabucco di Castagnetto conte Cesare, senatore del regno, Gr. Cord. ✻, con titolo di *grande dell'Ordine*, c. arco 16.

Nicolis di Robilant conte Maurizio, maggior generale d'esercito, Gr. Cord. ✻, piazza carlina 2.

Galvagno cav. avv. coll. Gio. Filippo, deputato, Gr. Cord. ✻ c. guardinfanti 20.

Lazari conte Fabrizio, senatore del regno, luogotenente generale, Gr. Cord. ✻, piazza Vittorio 5, p. 2.

De Fornari conte e presidente Giuseppe, senatore del regno, ecc., comm. di 2 classe ✻, c. arcivescovado 3.

Melano di Portula conte Angelo, presidente capo, comm. di 2 classe ✻, corso della cittadella 3.

Ceppi conte Paolo Lorenzo, consigliere della corte di cassazione, comm. di 2 classe ✻, c. madonna degli angeli 15.

Tesoreria dell'Ordine

Colla cav. Federico, senatore del regno, presidente capo, controllore generale delle R. finanze, Gr. Cord. ✻, *tesoriere generale*, c. s. Francesco di Paola 9, p. 2.

Strada cav. avv. Luigi, ✻, *tesoriere*, c. arcivescovado 24.

Bardi Saturnino, *sotto-segretario*, c. tre galline 1.

Controllo generale

Bonnini Ceva di s. Micchele conte avv. Alberto, uffiz. ✻ mastro uditore onorario nella regia camera de' conti, *direttore del controllo*, c. s. Francesco di Paola 7, p. 3.

Vico cav. causidico Carlo, ✻, controllore alla cassa della tesoreria dell'Ordine, *controllore*, c. s. Dalmazzo 2.

Bracco cav. Giuseppe, ✻, *controllore*, stradale di s. Massimo 8, p. 2.

Rosano Raffaele, *segretario*, c. quartieri 4, p. 2.

Consultore di S. M. per le cose ecclesiastiche dell'Ordine

Vachetta abate D. Michele Angelo, comm. di prima classe ✻, economo generale regio apostolico dei vescovati ed abazie vacanti, c. rosa rossa 11, p. 2.

Primo architetto ingegnere dell'Ordine

Mosca cav. Carlo Bernardo, comm. di 2 classe ✻, ✠, ufficiale della legion d'onore di Francia, ispettore di prima classe nel genio civile, tenente colonnello nelle R. armate, senatore del regno, primo architetto di S. M., c. madonna degli angeli 2.

Consultore di S. M. per le materie mediche dell'Ordine

Bonacossa dott. coll. cav. Gio. Stefano, ✻, medico primario del R. manicomio.

Avvocato Patrimoniale Generale dell'Ordine

Villanis cav. avv. Pietro Paolo, ✻, c. fieno 8.

Direzione dello Spedale Maggiore

Emanuel cav. Carlo, ✻, *direttore*, nel locale di detto spedale.

Vasario Giacomo, *vice-direttore*, c. fortino 5.

Saura cav. Luigi, ✻, *segretario*, c. doragrossa 33.

Strada cav. Luigi, ✻, *tesoriere* (predetto).

Vico cav. caus. Carlo, ✻, *controllore* (predetto).

Due RR. PP. dell'ordine de' minori cappuccini, *cappellani*.

Ruatti cav. dott. coll. Edoardo, ✻, *medico ordinario*, c. basilica, vicolo s. Lazzaro 2.

Fenoglio cav. dott. coll. Bartolommeo, ✻, *medico ordinario* c. quattro pietre 15, p. 2.

Bertini dott. coll. cav. Bernardino, comm. di seconda classe ✻, uff. della legion d'onore di Francia, deputato, *medico consulente di titolo*, c. doragrossa 5, p. 1.

Biberi prof. Alessandro, comm. di 2 classe ✻, ✠, comm. della legion d'onore, senatore del regno, *chirurgo consulente onorario*, c. po 22.

Bertusio dott. coll. cav. Gaetano, ✻, *chirurgo ordinario*, c. doragrossa 9.

Borelli dott. coll. cav. Gio. Battista, ✻, ripetitore di medicina e chirurgia per gli studenti della R. università, *chirurgo ordinario*, nel locale dell'ospedale.

Amaretti cav. Francesco, ✻, ripetitore di chimica per gli studenti della R. università, farmacista, nel locale dell'ospedale.

Real Ordine Civile di Savoja

creato da S. M. il Re Carlo Alberto con patenti del 29 ottobre 1831.

Capo e Gran Mastro dell'Ordine

S. S. R. M.

Consiglio dell'Ordine

Cavaliere Presidente

Il ministro segretario di stato per gli affari dell'interno.

Cavaliere e Presidente onorario

Tonduti della Scarena conte D. Antonio Bartolommeo, G. C. ✻ (a Nizza marittima).

Cavalieri Consiglieri

Plana bar. D. Giovanni, G. C. ✻, e dell'ordine della corona ferrea d'Austria, uffiziale della Legion d'onore di Francia, c. rocca 37, p. 2.

Mosca D. Carlo Bernardo, comm. ✻, c. madonna degli angeli 2.

Carena prof. D. Giacinto, ✻, e dell'ordine del Salvatore di Grecia, c. accademia delle scienze 4.

Moris prof. D. Giacinto, comm. ✻, piazza s. Carlo 4.

Peyron D. Amedeo, ✻, c. s. Filippo 25.

Sauli d'Igliano conte D. Ludovico, comm. ✻, c. arcivescovado 10.
Sclopis di Salerano conte D. Federico, comm. ✻, c. Milano 19.
Palagi D. Pelagio, ✻, pittore di S. M., baluardo di mezzanotte.
Riberi prof. D. Alessandro, comm. ✻, c. po 22.

Cavalieri e Consiglieri onorari

Manno barone D. Giuseppe, G. C. ✻, c. scuole 3.
Ferrero Della Marmora cav. D. Alberto, comm. ✻, ✠, c. s. Filippo 11.

MINISTERO DELLA CASA DI S. M.

Piazza s. Gioanni, nel R. palazzo vecchio.

Ministro della Casa di S. M.

Negra conte Giovanni, G. C. ✻, senatore del regno ecc., palazzo Reale vecchio 2.

Primo uffiziale

Gerbore avv. Gius. Tommaso, ✻, con tit. e grado di intendente generale, c. due buoi 10.

Capi di divisione

Billia Carlo, ✻, c. dei conciatori 1.
Perotti Domenico, ✻, con titolo e grado di vice-intendente, c. guardinfanti 6, p. 3.
Berroni Carlo Felice, ✻, direttore del R. guardamobili, c. Bogino 13.
Bursson Angelo Eusebio, c. vanchiglia 10, p. 4.

Capi di sezione

Foglietti Pietro, per la sezione d'arte, bastion verde, R. fabbricato.
Pezzi Giuseppe Domenico, piazza castello 21.

Segretari di prima classe

Lecourt avv. Augusto, addetto al gabinetto particolare di S. M., c. s. Dalmazzo 9, p. 1.

Segretari di seconda classe

Maganzo Gio. Battista, c. madonnetta 25.
Griffa Pietro, c. Saluzzo 13.
Podestà Lorenzo, addetto al Reale palazzo di Genova.
Rovere Clemente, ✻, c. della rocca 38 bis.

Segretari di terza classe

Savio avv. Andrea, c. po 31, p. 2.
Destefanis Francesco, addetto alla R. Biblioteca, c. cappel d'oro 2.
Crodara-Visconti Giacinto, c. s. Chiara 14.
Petrino Paolo Luigi.
Cravonico Giuseppe, addetto al R. guardamobili, c. borgo nuovo 29.

Applicati di prima classe

Perrasio Carlo Alberto, c. consolata 12, p. 3.

Sereno Luigi, stradale s. Massimo 10.
Garonis Cesare, c. carmine 8, p. 3.
Stura Enrico, c. porta nuova 16, p. 2.

Applicati di seconda classe

Sereno Federico, addetto al gab. part. di S. M., piazza di Milano 2, p. 4.
Marenco Carlo, c. delle scuole 16, p. 2.
Doria Luigi, maestro di calligrafia dei R. principi, a Moncalieri.
Longhi avv. Antonio, c. guardinfanti 18.
Chiariglione Giacomo, add. al R. guardamobili, c. Bellezia 11.

Applicati di terza classe

Lubatti Francesco Emilio, piazza s. Gioanni 9.
Boerio Giuseppe Cesare, c. d'Angennes 11.
Gros Luigi Giuseppe, c. s. Teresa 16.
Mancio Lodovico, c. Milano 1.

Volontari

Bianchi di Lavagna cav. Gioachino, c. Lagrange 6.
Piola Caselli cav. Faustino, c. po 14.
Regis Augusto, c. della palma 7.
Boggio Giuseppe, c. delle quattro pietre 16.
Pezzi Maurizio, piazza Carignano, palazzo demaniale, p. 4.

Applicato fuori pianta con titolo e grado di segretario di prima classe

Ghe Giuseppe, c. posta 17, p. 3.

Sezione d'arte

Foglietti Pietro, *architetto assistente*, *capo di sezione* predetto.
Colombo Delfino, *ajutante ai R. architetti*, c. arco 6.
Campagna Giambattista, *ajutante ai R. architetti in sopranumero*, c. s. Martino, casa Fajo.
Barberis Giovanni, *misuratore*, c. borgo nuovo 51.
Tagliaferri Camillo, *misuratore*, c. arsenale 5.
Cerato Matteo, *assistente*, strada della vigna della Regina casa propria.
Borrini Pietro, *guardamagazzini in Torino*, c. basilica 6.

Cassa della Lista Civile

Mancio Giuseppe, *cassiere*, c. Milano 1.
Lemoglio avv. Michele, *controllore*, c. argentieri 11.

Patrimonio particolare di S. M.

Negra conte Giovanni, G. C. ✻, *procuratore gen. di S. M. pel suo patrimonio particolare*, predetto.
N. N., *intendente del patrimonio particolare di S. M.*
Della-Valle Edoardo, *sotto segretario*, c. scuole 10.
Cenci Andrea, *applicato di 1ª cl.* con tit. e gr. di *sotto segretario*, c. porta nuova 8.
Corbero Francesco, *applicato di 2ª cl.*, c. portatore 6.
Barcia Pietro, *cassiere del patrimonio particolare*, c. porta nuova 17.

Galvagno avv. coll. Gio. Filippo, G. C. ✻, *avv. patrimoniale di S. M.*, c. guardinfanti 20.

Dogliotti caus. coll. Gio. Batt., *procuratore patrimoniale*, c. doragrossa 39.

Negra fratelli e figli, *banchieri della R. Casa*, c. arsenale 21.

Uffizio del Prefetto di Palazzo

Ferreri avv. Gian Giacomo, ✻, *segr. di S. M. pei cerimoniali*, c. stampatori 10.

Frossi Giuseppe, cav. dell'O. di C. di P., ✻, *segr. aggiunto*, c. pescatori 4.

Raviola Giuseppe, *foriere di palazzo*, c. madonna degli angeli 15, p. 1.

Biblioteca e gabinetto delle medaglie

Promis Domenico, ✻, *bibliotecario di S. M. e conservatore del gabinetto delle medaglie*, c. ripari 5.

Destefanis Francesco, segretario nel Ministero della Real Casa, c. cappel d'oro 2.

Impiegato fuori pianta

Rignon Baldassarre, *segr. capo d'uffizio nel ministero della real casa in ajuto al bibliotecario*, c. s. Francesco di Paola 18 bis.

Reale armeria antica e moderna

Actis cav. Pietro, ✻, magg. gen. d'artiglieria, ajutante di campo di S. M., *direttore e conservatore*, c. zecca 36, p. 4.

Ayres Pietro, ✻, *disegnatore, pittore di gabinetto di S. M.*, c. Lagrange 2.

Impiegati d'arte per li Reali palazzi e fabbriche

Mosca cav. Carlo Bernardo, comm. ✻, ✪, sen. del regno ec., *primo architetto di S. M.*, c. madonna degli angeli 2.

Melano Ernesto, ✻, *primo architetto disegnatore di S. M.*, ispettore nel R. Corpo del genio civile, piazza s. Giovanni nel palazzo vecchio.

Sada Carlo, ✻, *R. architetto a disposizione del sovr'intend. gen. della lista civile*, c. argentieri 10.

Ferri Domenico, ✻, C. O. M. di Cr. di Port., *pittore decoratore dei R. appartamenti*, piazza s. Carlo 9.

Direzione del R. guardamobile

Berroni Carlo Felice, ✻, capo di divisione nel Ministero della Real Casa, *direttore*, c. Bogino 13.

Canonico Giuseppe, segr. di 3 classe nel ministero della Real Casa, sottotenente di fanteria, c. borgo nuovo 19.

Chiariglione Giacomo, applicato di 2 classe nel Ministero della Real Casa, c. Bellezia 11.

Corpo sanitario della Real Casa

ordinato con R. Decreto 31 marzo 1854

Medici della R. Persona e Famiglia

Riberi prof. Alessandro, comm. ✻, ✪, senatore del regno, *medico in primo, capo del corpo sanitario*, c. po 22.

Adami Alessandro, ✻, *medico in secondo*, piazza s. Giovanni nel reale palazzo vecchio.

Medici della Real Casa per gli uffiziali, servienti di essi e loro famiglie in Torino

Torella Ambrogio, ✻, *medico consulente*, c. madonna degli angeli 11.

Bonino Gian Giac., ✻, ✪, *medico consulente*, c. gambero 10.

Bertusio dott. coll. Gaetano, ✻, *medico in primo*, c. doragrossa 9, p. 3.

Callarelli Giuseppe, *medico in primo*, c. madonna degli angeli 12.

Gerardini Ludovico, *medico in primo*, c. s. Francesco d'Assisi 13, p. 4.

Corina Vincenzo, *medico in secondo*, c. po 41, p. 2.

Rosetti Pietro, *medico in secondo*, c. d'Angennes 38.

Schina Cesare, *medico in secondo*, piazza Vittorio 7.

Marchiandi Pietro, *medico aggiunto*, c. po 41, p. 3.

Adami Evasio, *medico aggiunto*, piazza s. Giovanni nel reale palazzo vecchio.

Personale sanitario esistente prima del riordinamento suddetto

Canonico Francesco, *chirurgo della R. Corte*, c. s. Francesco d'Assisi 1, p. 2.

Camusso Carlo, *chirurgo odontalgico della R. Persona e Famiglia*, piazza castello 11.

Fenoglio Giuseppe Cesare, *chirurgo della R. Casa*, c. doragrossa 10.

Gambarotta Giovanni, ✻, *chirurgo della R. Casa*, c. s. Maria 7.

Bonella Ignazio, *chirurgo ernista della R. Casa*, c. ospedale 2.

Amministrazione della Casa

di S. A. R. il Duca di Genova, ed uffizi dipendenti

Piazza s. Giovanni, palazzo Ducale

Intendenza Generale

Bandone Prina cav. avv. Luigi, ✻, *intendente gen., procuratore generale e segretario di gabinetto di S. A. R. la Duchessa*, c. ospedale 31.

Bandone caus. coll. Marco, *vice-intendente generale*, c. s. Francesco d'Assisi 14, p. 2.

Hess Paolo, *segretario*, c. palazzo di città 4, p. 2.

Labar Giulio, *sotto-segr.*, c. palazzo di città 4, p. 1.

Magra Francesco, *sotto segr.*, c. zecca 6.

Bongera Luigi, *sotto-segr.*, stradale s. Massimo 7, p. 1.

Carbone Ludovico Filiberto, *sotto-segr.*, piazza Emanuel Filiberto 7, p. 1.

Bonvet G. Pietro, *sotto-segr.*, c. Lagrange 6, casa Fubini.

Davincenti Maurizio, capitano quartiermastro, *tesoriere e controllore*, c. posta 11, piano nobile.

Patrimoniali

Vegezzi avv. Saverio, ✻ e cav. del real ordine Sassone di merito civile, avv. patrimoniale generale, c. guardinfanti 2.

Velasco cons. coll. Luigi, ✻, procuratore patrimoniale onorario, piazza susina 6.

Albasio intend. Carlo Francesco, ✻, notajo patrimoniale consigliere del municipio di Torino, c. Milano 7, p. 2.

Albasio Giovanni, notajo patrimoniale in secondo, c. Milano 7, p. 2.

Medici e Chirurghi delle LL. AA. RR.

Riberi prof. Alessandro, comm. ✻, ☆, comm. dell'Ord. di C. di Port., senatore del regno, c. po 22.

Arena dott. Gaetano, chirurgo in secondo, chirurgo in primo del corpo reale d'artiglieria, M. A., c. provvidenza 7.

Menassi dott. Carlo, medico in secondo delle LL. AA. RR., c. seminario 8, p. 3.

Trompeo Benedetto, comm. ✻, medico onorario della Real Persona, comm. O. d'Isab. la Catt. di Sp., C. O. di F. delle Due Sicilie e L. d'O. di F., cav. del M. C. di Lucca, c. s. Dalmazzo 7, p. 3.

Medici e Chirurghi della Casa Ducale

Medici

Garbiglietti dott. coll. Antonio, ✻, c. s. Filippo 1, p. 2.

Menassi dott. Carlo, cons. del vaccino, c. seminario 8, p. 3.

Negri Pietro, dott. in medicina e chirurgia, c. due Mori 7.

Chirurghi

Cigolini cav. Amedeo, dottore in medicina e chirurgia, ✻ piazza Emanuel Filiberto 3, p. 2.

Revelli Carlo, dott. in med. e chir., allo scalo della ferrovia di Genova.

Giacomino Vittorio, dott. in med. e chir., c. cappello 3.

Dottore e Chirurgo onorario

Canella dott. Costantino, capitano del 3 regg. fanteria, decorato di due M. A. al valor militare, c. Belle-Arti 26.

Medico onorario

Gallone Lorenzo, c. Sacchi 5, p. 3.

Speziali

Masino Giuseppe, c. s. Filippo accanto al 20.

Amaretti cav. Francesco, c. basilica 12.

Anglesio Vincenzo, c. Milano, isola s. Domenico.

Cuoca e Sala

Cuoriste *Femmes de Chambre* di S. A. R. la Duchessa

Nesti Luigia, nata Puccio, nel palazzo Ducale.

Roatis dongello Maddalena, id.

Garzoni di Cucina

Perrone Luigi, nel palazzo Ducale.

Toja Chiaffredo, nel palazzo Ducale.

Molina Vincenzo, id.

Gili Michele, id.

Corpo Reale dello Stato Maggiore

Contrada arcivescovado, palazzo dell'arsenale, nel locale già dell'Azienda d'artiglieria

Morozzo della Rocca cav. Enrico, comm. ✻, due M. A., comm. O. M. di Savoja, G. Uff. L. O. di Fr., G. Uff. O. di Leop. del Belgio, G. C. O. del merito di Sass., G. C. O. S. Bened. di Port., C. O. L. d'A., maggior generale, primo ajutante di campo di S. M., *comandante generale*, c. chiesa 4.

Colonnelli

Basso cav. Serafino, uffiziale ✻, c. ospedale 17, p. 3.

Somis di Chiavrie cav. Aristide, uffiziale ✻, M. A., c. Alfieri 14, p. 2.

Ricci cav. Giuseppe, ✻, M. A., comm. O. S. G. di Toscana e dell'O. P. P., piazza Maria Teresa 2.

Giustiniani march. Enrico, ✻, M. A., uff. O. Mil. di Savoja, uff. L. O. di Fr., cav. O. Aq. R. di Prussia, c. corso 4, p. 4.

Tenenti Colonnelli

Renaud di Falicon conte Enrico, ✻, comm. O. P. di S. Silvestro Genova.

Righini di s. Giorgio barone Alessandro, ✻, M. A., cav. O. Mil. di Savoja, e dell'O. Mil. Port. di N. S. della Concez., c. arcivescovado 3, p. 3.

Avogadro di Casanova conte Alessandro, due M. A., uff. L. O. di Fr.

Maggiori

De Bartolomeis Luigi, ✻ (in Sardegna).

Federici cav. Alessandro (in Alessandria).

Govone nob. Giuseppe, due M. A., cav. O. Mil. di Savoja, cav. O. Isab. la Catt., dell'O. S. Ferd. di Sp. di primacl., dell'O. di Dannebr. di Danim., del Medjidé, e Med. Ottone di Silistria, c. rocca 13, pian terreno.

Sillier della Torre march. di Cordon conte Carlo, due M. A., cav. O. del merito di Sass., c. Alfieri 4, p. 3.

Capitani

Pictet de Rochemont conte Teofilo, due M. A., stradale del Re 6, p. 1.

Federici cav. Vittorio, M. A., c. conciatori 26, p. 1.

Ceva di Nucetto cav. Federico, M. A., c. ospedale 15, p. 1.

Borson Francesco, M. A., stradale del Re 16, p. 3.

Piola Caselli cav. Carlo, cav. O. M. di Savoja (a Novara).

Escoffier Pietro Alfredo, c. belvedere 10, p. 3.

Detornari cav. Gio. Luca, M. A., c. arcivescovado 3, p. 2.

Avogadro di Quaregna conte Luigi, M. A., cav. O. del M. di Sass., c. doragrossa 49, p. 4.
Lombardini Camillo, M. A., c. della chiesa 4 bis, p. 2.
Bariola Pompeo, c. belvedere 10, p. 3.
Devecchi nobile Ezio, c. chiesa 4 bis, p. 2.
Bocca Teresio, c. corso 4, p. 3.
Di quet nobile Edoardo, c. arco 7, piano nobile.
Gerbaix de Sonnaz cav. Giuseppe, c. Alfieri 13.
Bertolè Viale Ettore (a Pinerolo).
Ferreri Cesare Innocenzo, c. doragrossa 17, p. 3.
Carandini march. Federico (a Ivrea).

Contabilità ed archivi

Bergalli Lorenzo, maggiore, *uffiziale pagatore ed archivio*, ✻, c. valentino 3, p. 3.
Gemelli Gaspare, luogotenente di fanteria, *addetto*, c. Go. 6, p. 3.

Segreteria

Brunel Ignazio, capitano di fanteria, *segretario*, c. Go. 2, p. 4.
Giachetti Giovanni, *scrivano*, c. carmine 4, p. 2.

Aggregati ed in sopranumero

Morozzo della Rocca cav. Alessandro, maggiore, ajutante di campo di S. A. R. il principe di Carignano.
Pochettini di Serravalle conte Enrico, ✻, maggiore, ajutante di campo di S. A. R. il principe di Carignano.
Avet cav. Enrico, ✻, M. A., cav. O. M. di Savoja, capitano ufficiale d'ordinanza di S. M.
Ricasoli Vincenzo, ✻, senz'obbligo di servizio (a Firenze).
Curioni Giovanni, luogotenente, in aspettativa, senz'obbligo di servizio.
Bignami Enea, senz'obbligo di servizio (a Bologna).
Lecocq cav. Antonio, primo incisore, in aspettativa.

Disegnatori Topografi

Martini Gaspare, *ingegnere topografo*, c. Lagrange 12, p. 3.
Sibilla Angelo, *id.*, piazzetta Bonelli 2, p. 4.
Galante Gerolamo, *disegnatore topografo di 1 classe*, piazza d'armi 20, p. 4.
Rinaudo Trajano, *idem*, c. po 29, p. 2.
Anfosso Angelo, *disegnatore topografo di 2 classe*, c. rosina 8, p. 4.
Pugnani Enrico, *idem*, piazza castello 27, p. 4.
Rostagno Giuseppe, *idem*, c. ospedale 33, p. 2.
Rivotti Giovanni, *disegnatore topografo di 3 classe*, c. posta 11, p. 4.
Macari Giovanni, *idem*, c. s. Tammaso 1, p. 2.
Cantalupo Nicomede, *idem*, porta nuova, alla fabbrica [illegible] 27, p. 2.

Incisori

[illegible]etti Giovanni, *incisore di 1 classe*, c. doragrossa 16, p. 1.
Richetti Giovanni, *idem*, c. s. Filippo 12, p. 2.
Arghinenti Giacomo, *incisore di 1 cl.*, c. vanchiglia 8, p. 1.
Pitzu-Falqui Antonio, *incisore di 2 classe*, piazza castello 21, p. 2.
Amaretti Giuseppe, *allievo*, c. monte di pietà 15, p. 3.
[illegible]sant Francesco, *calcografo*, borgo po 14, p. 2.

PARLAMENTO NAZIONALE

Senato del Regno

Piazza castello, palazzo Madama

Alfieri di Sostegno march. Cesare, G. C. ✻, *presidente*.
Desambrois di Nevache comm. Luigi, *vice-presidente*.
Giulio comm. Carlo Ignazio, *segretario*.
Quarelli di Lesegno conte Celestino, *segretario*.
Pallavicino-Mossi march. Lodovico, *segretario*.
Marioni comm. Giuseppe, *segretario*.
Pollone (Nomis di) conte Antonio, *questore*.
Cagnone comm. Carlo, *questore*.

S. A. R. il Principe Eugenio.

Albini conte Giuseppe, comm. ✻, all'albergo Feder.
Alfieri di Sostegno march. Cesare, c. s. Filippo 9, p. 1.
Ambrosetti Gio. Antonio, piazza s. Carlo 11, p. 2.
Aporti abate cav. Ferrante, c. ospedale 17, p. 1.
Arese conte Francesco, piazza Vittorio 2, p. 2.
Audiffredi cav. Giovanni, stradale del Re 35, p. 2.
Balbi Piovera march. Giacomo, c. rocca 18, p. 2.
Billiet mons. Alessio, arcivescovo di Ciamberì.
Blanc bar. Nicola.
Bona comm. Bartolomeo, c. Sacchi 4, p. 4.
Borromeo conte Vitaliano, c. arsenale 9, p. 2.
Breme (Arborio Gattinara di) march. Ferdinando, c. madonna degli angeli 19, p. 3.
Brignole-Sale march. Antonio, cav. O. S. SS. N.
Broglia di Casalborgone conte Mario, c. esagono 8, p. 3.
Caccia conte Francesco, c. Lagrange 1, p. 3.
Cagnone comm. Carlo, piazza Vittorio 15, in fondo del cortile, p. 3.
Calabiana (Nazari di) monsig. Luigi, vescovo di Casale.
Cantù prof. cav. Gio. Lorenzo, c. consolata 14, p. 3.
Casati conte Gabrio, c. arco 16, p. 2.
Castagnetto (Trabucco di) conte Cesare, c. chiesa 4, piano terreno.

Cataldi cav. Giuseppe, all'albergo d'Europa.
Chiodo bar. Agostino, c. rocca 29, p. 3.
Cibrario comm. Luigi, G. C. ✠, piazza Eman. Filib. 1, p. 2.
Colla comm. Federico, c. s. Francesco di Paola 9, p. 2.
Collegno Provana di cav. Luigi, c. mercanti 17, p. 2.
Colobiano Avogadro di conte Filiberto, c. seminario 8, p. 1
Conelli avv. Francesco, piazza Maria Teresa 1, p. 2.
Cotta cav. Giuseppe, c. conciatori 33, p. 2.
Crestiani di Ravarano conte Cesare, c. madonna degli angeli 12, p. 2.
Dabormida comm. Giuseppe, nell'arsenale.
Dalla Valle march. Rolando Giuseppe, c. Gorto 10, p. 1.
D'Angennes mons. Alessandro, arcivescovo di Vercelli.
D'Azeglio march. Roberto, G. C. ✠, c. d'Angennes 19, p. 1
D'Azeglio cav. Massimo, c. posta 6 bis, p. 2.
De Cardenas conte Lorenzo, c. Bogino 3, p. 1.
Deferrari cav. Domenico, c. rocca 16, p. 2.
Deforesta avv. comm. Giovanni, ministro di grazia e giustizia c. arcivescovado 14.
De Fornari conte Giuseppe, c. arcivescovado 3, p. 2.
Della Marmora cav. Alberto, c. s. Filippo 11, p. 1.
Della Planargia march. Gioanni, c. rocca 27, p. 2.
Della Torre conte Vittorio, c. consolata 10, p. 2.
De-Maugny conte Clemente.
Desambrois di Nevache comm. Luigi, piazza Vittorio 3, p. 2.
D'Oria march. Giorgio, all'albergo d'Europa.
Durando gen. Giacomo, comm. ✠.
Elena comm. Domenico, c. guardinfanti 20, p. 1.
Forest cav. Guglielmo, all'albergo Feder.
Franzini conte Antonio, c. s. Filippo 6, p. 1.
Fraschini comm. Vittorio, c. s. Teresa 10, p. 2.
Galli della Loggia conte Carlo, c. borgo nuovo 2, p. 1.
Gamna conte Stefano, c. s. Francesco di Paola 23, p. 2.
Gautieri cav. Gaudenzio, c. s. Lazzaro 17, p. 2.
Groje comm. Pietro, c. arcivescovado 27, p. 1.
Grugo comm. Carlo, c. finanze 12, p. 2.
Gonnet comm. Claudio, c. Sacchi 4, p. 3.
Imperiali march. Giuseppe.
Jacquemoud bar. Giuseppe, c. Alfieri 10, p. 2.
Lacoti Americh di march. Ignazio, piazza Vittorio 6, p. 3.
Lazari conte Fabrizio, piazza Vittorio 5, p. 2.
Maestri cav. avv. Ferdinando, c. doragrossa 26, p. 1.
Malaspina march. Luigi, c. esagono 1, p. 1.
Memel comm. Cristoforo, piazza castello 25, scala a sinistra, p. 1
Manno bar. Giuseppe, G. C. ✠, c. scuole 3, p. 1.
Maroni comm. Giuseppe, piazza castello 23, in fondo al cortile, p. 2.
Massa Saluzzo conte e presidente Leonzio.

Montezemolo march. Massimo, c. Lagrange 20, p. 2.
Moris comm. Giuseppe, piazza s. Carlo 4, p. 3.
Mosca comm. Carlo, c. madonna degli angeli 2, p. 2.
Musio comm. Giuseppe.
Nigra conte Gio., piazza s. Gio., nel reale palazzo vecchio.
Oneto cav. Giacomo.
Paleocapa comm. Pietro, ministro dei lavori pubblici, piazza Carlo Felice 15, p. 3.
Pallavicini march. Ignazio, all'albergo d'Europa.
Pallavicino-Mossi march. Ludovico, c. s. Teresa 11, p. 1.
Pamparato Cordero di march. Stanislao, c. borgo nuovo 41
Persolio comm. Carlo, c. posta 11.
Picolet comm. Lorenzo.
Pinelli conte Alessandro, c. chiesa 4, p. 3,
Plana bar. Gio., piazza Vittorio 13, secondo cortile, p.
Piezza avv. Giacomo, c. Lagrange 5, p. 3.
Pollone (Nomis di) conte Antonio, piazza castello 9, p. 2.
Prat conte Ferdinando, c. Sacchi 4, p. 2.
Quarelli (di Lesegno) conte Celestino, comm. ✠, c. s. Dalmazzo 15, p. 2.
Regis conte Gioanni, piazza castello 21, p. 3.
Riberi comm. Alessandro, c. po 22, p. 3.
Ricci march. Alberto, piazza Maria Teresa 2, p. 3.
Riva avv. Pietro, piazza della consolata 5, p. 2.
Roncalli Vincenzo, piazza Vittorio 17, p. 2.
Rossi avv. Luigi, c. Bogino 8, p. 2.
S. Martino (Ponza di) conte Gustavo, c. conciatori 16, p. 2.
San Marzano (Asinari di) conte Ermolao, c. meridiana 4, p. 2.
Sauli d'Igliano conte Ludovico, c. arcivescovado 10, p. 2.
Sauli march. Francesco, alla Pensione Svizzera.
Sclopis (di Salerano) conte Federico, c. Milano 19, porticelli, p. 2.
Sella Gio. Battista, piazza s. Carlo 7, p. 2.
Serra march. Domenico, ✠, all'albergo Feder.
Siccardi comm. Giuseppe, c. s. Teresa 11, p. 1.
Sonnaz (Gerbaix di) cav. Ettore, c. Alfieri 13, p.
Stara conte Giuseppe, c. scuole 3, p. 2.
Tornielli di Borgolavezzaro march. Gerolamo, all'albergo della Gran Bretagna.
Vesme (Baudi di) cav. Carlo, c. borgo nuovo 45, p. 2.

Impiegati presso la Camera dei Senatori

Demargherita bar. ed avv. Felice, *segretario capo ed estensore dei processi verbali*, c. chiesa 3.
Fiechia Giovanni, *bibliotecario-archivista*, c. madonna degli angeli 13.
Boschero Filippo Giacomo, *scrivano*, c. monte di pietà 3, p. 3

Lattes Nissim, *scrivano*, c. s. Francesco di Paola 12.
Barone Angelo, *scrivano*, piazzetta Bonelli 2, p. 4.

Corpo stenografico

Direttore

Lealdi Carlo, c. Sacchi 11, p. 2.

Revisori

Bellono avv. Edoardo, c. s. Agostino 21
Corelli Pietro, c. borgo nuovo 11, p. 1

Stenografo francese

Servais Giovanni, piazza s. Carlo 9, p. 1.

Stenografi italiani

Ardy Carlo, nel palazzo reale.
Ardy Giuseppe, nel palazzo reale
Bracchi Luigi, c. carmine 8.
Gambini Enrico, c. po 23.
Marchese Pier Camillo, c. Goito 4
Marchese Virginio, c. madonna degli angeli 5
Masera Filippo, c. quattro pietre 14.
Rossi Eugenio, c. carmine 4.

Inservienti del Senato

Ogliani Luigi, *usciere*, c. po 33.
Vernè Giacinto, *usciere*, c. s. Lazzaro 7, p. 2.
Caimotti Onorio, *usciere sovrann.*, c. scuole 3, p. 1.
Marelli Francesco, *usciere in secondo*, c. gazometro 5, p. 3
Viecca Pietro, *usciere in secondo*, c. Milano 4.
Richiardi Costanzo, *garzone d'ufficio*, c. palma 20, casa Biolley
Gobetti Andrea, *garzone d'ufficio*, c. cappel d'oro 2, p. 1
Sogno Clemente, *garzone d'ufficio*, c. Spirito Santo 6, p. 4.
Pasquali Bonino Gio. Antonio, *portinajo*, piazza della Gran Madre di Dio 4, p. 1.
Mersi Giuseppe, c. s. Tommaso 4, p. 4.

Camera dei Deputati

Piazza e palazzo Carignano

Cadorna avv. Carlo, *presidente*.
Sappa barone Giuseppe, *vice-presidente*.
Tecchio avv. Sebastiano, *id.*
Cavallini cav. avv. Gaspare, *segretario*.
Louaraz d'Arvillier cav. Antonio, *id.*
Saracco avv. Giuseppe, *id.*
Monticelli march. Pietro, *id.*
Valvassori ingegn. cav. Angelo, *questore*
Bottone cav. Alessandro, *id.*

Deputati

Agnes cav. Matteo, c. rosine 12, p. 2.
Airenti avv. Giuseppe, piazza Vittorio 9
Annoni conte Francesco, c. belvedere 19, p. 3.
Ara avv. Casimiro, c. s. Dalmazzo 5, p. 1

Arcais Efisio, c. misericordia 2, p. 1.
Arconati-Visconti march. Giuseppe, c. arcivescovado 8, p. 1.
Arnulfo cav. Giuseppe, all'albergo della Bonne femme.
Arrigo avv. Francesco.
Asproni can. Giorgio, piazzetta Bonelli 2.
Astengo avv. Giacomo, c. doragrossa 7, p. 2.
Baino avv. cav. Luigi, c. palazzo di città 2, p. 2.
Balbi Senarega march. Giacomo, all'albergo d'Europa
Beldi dott. Luigi, all'Hotel meublé.
Benintendi conte Livio, c. belvedere 19.
Berruti avv. Ignazio, all'albergo del Pozzo.
Bersezio avv. Secondo, c. s. Dalmazzo 17, p. 1.
Berti Domenico, c. madonna degli angeli 13 bis, p. 2.
Bertini comm. dott. coll. Bernardino, c. doragrossa 5, p. 1
Bertoldi cav. Giuseppe, c. rosine 8, p. 1.
Bezzi prof. Giovanni, ✠, c. s. Lazzaro 29.
Biancheri Giuseppe.
Bianchetti dott. Giovanni, c. macelli 8, p. 4.
Bianchi barone Alessandro, c. finanze 12, p. 3.
Billiet Baldassare, c. Alfieri 24, p. 1.
Bo cav. Angelo, all'albergo della Gran Brettagna.
Boyl di Puttifigari gen. cav. Pietro.
Borella dott. Alessandro, c. borgo nuovo 38, p. 2.
Botta caus. Luigi, c. doragrossa 28, p. 2.
Bottero dott. Giambattista, c. s. Tommaso 3, p. 3.
Bottone cav. Alessandro, c. chiesa 8, p. 3.
Brignone cav. Giuseppe, c. carrozzai 6.
Brofferio avv. Angelo, c. fieno 3, p. 1.
Bronzini-Zapelloni avv. Alessandro, c. senato 6, p. 2.
Brunati comm. Benedetto, c. corso 4, p. 2.
Brunet avv. Carlo, ✠, c. d'Angennes 21, p. 2
Brunier avv. Leone.
Buffa avv. Domenico, c. esagono 1, pian terreno.
Buraggi conte Carlo Luigi, ✠, palazzo di *Madama*
Buttini avv. Bonaventura, all'albergo del Bue rosso.
Cabella avv. Cesare, all'albergo d'Europa.
Cadorna avv. Carlo, c. chiesa 11 bis, p. 4.
Cadorna maggiore Raffaele, c. chiesa 10, p. 2.
Cambieri ingegnere Giuseppe, c. Lagrange 10.
Campana comm. gen. Angelo, c. ospedale 15, p. 3.
Canalis avv. Gio. Battista, c. doragrossa 14, p. 3.
Cantara Romualdo, stradale di s. Barbara 5, p. 1.
Capriolo avv. cav. Vincenzo, c. Oporto 12, p. 2
Carta cav. Giacomo.
Casanova Avogadro di conte Alessandro, c. borgo nuovo 19, p. 1.
Casaretto Michele, all'albergo della Gran Brettagna
Cassinis avv. cav. Gio. Battista, c. consolata 4, p. 1

Castelli avv. comm. Michelangelo, c. Goito 11.
Cavalli Giovanni, c. Lagrange 10, p. 2.
Cavallini cav. avv. Gaspare, c. Lagrange 5, p. 1.
Cavour conte Camillo, ministro degli esteri, C. O. S. SS. N. comm. ✻, ✠, c. arcivescovado 13.
Cavour march. Gustavo, c. arcivescovado 13.
Chambost conte Ippolito.
Chapperon avv. Timoleone.
Chenal avv. Agricola.
Chiò prof. Felice.
Cobianchi Lorenzo, c. posta 9, p. 2.
Colli ingegn. Alessandro, c. Lagrange 22.
Cornero avv. Giuseppe, piazza s. Carlo 11.
Correnti Cesare, piazza Emanuel Filiberto 10.
Corsi cav. Luigi, piazza Vittorio 15, p. 2.
Cossato-Fecia di conte Luigi, c. Sacchi 11, p. 3.
Costa avv. Antonio, all'albergo d'Europa.
Costa di Beauregard marchese Leone.
Costa della Torre conte Ignazio, c. po 48, p. 1.
Crosa avv. Saverio, c. po 25, p. 4.
Cugia cav. Effisio, c. arcivescovado 26, p. 1.
D'Alberti cav. colonn. Maurizio, c. Oporto 12, p. 3.
Daziani avv. Lodovico, c. macelli, casa propria, p. 2.
Debenedetti conte Angelo, c. ospedale 35, p. 1.
Delfino cav. gen. Vittorio.
Delitala avv. cav. Gavino.
Della Motta conte Emiliano, c. mercanti 19, p. 2.
Demaria prof. cav. Carlo, c. po 39, p. 3.
Demarchi avv. Gaetano, piazza Vittorio 2, p. 2.
De-Martinel cav. Gustavo.
Depretis avv. Agostino, c. rosa rossa 15, p. 3
Despine comm. Carlo Maria, c. Alfieri 3, p. 1.
Devary conte Carlo, c. valentino 2, p. 2.
Falqui-Pes barone e comm. Bernardino.
Fara avv. Gavino.
Farina cav. Maurizio, c. provvidenza 31, p. 4.
Farina cav. avv. Paolo, c. po 20, p. 1.
Farini cav. Carlo Luigi, stradale del Re 18, p. 3, vicino piazza d'armi.
Ferracin prof. Nicolo.
Ferrero di Ponziglione conte Vincenzo, c. Goito 2, p. 3.
Frescot, piazza Milano, dissopra al caffè Durando.
Gallisai avv. Francesco.
Gallo avv. Domenico, c. macelli 9, p. 4.
Galvagno comm. Gio. Filippo, c. guardinfanti 20, p. 1.
Garibaldi dott. Gio. Battista, all'albergo della Bonne femme
Gastonelli avv. Pietro, c. Sacchi 5, p. 3.
Genova prof. Luigi, c. madonna degli angeli 3, p. 1

Germanetti Giacomo, piazza s. Giovanni 4, p. 1.
Geymet cav. Bartolomeo, c. Lagrange 6, p. 2.
Ghiglini cav. Lorenzo, c. Lagrange 6, p. 3.
Gianoglio avv. Giacomo.
Gilardini avv. Francesco, stradale di s. Massimo 5, p. 2.
Ginet cav. Giuseppe.
Giovanola avv. Antonio, all'albergo della Gran Bretagna.
Girod de Montfalcon cav. Luigi.
Graffigna Giuseppe.
Grixoni cav. Giuseppe.
Guglianetti avv. Francesco.
Guillet cav. Alessandro, nel palazzo Carignano.
Isola avv. Ferdinando, all'albergo del Gran Mogol.
Jacquier-Chartrier cav. avv. Giuseppe.
La-Marmora gen. Alfonso, ministro di guerra, G. C. ✻ ec., piazza Maria Teresa 2.
Lanza dott. Giovanni, ministro dell'istruzione pubblica, c. borgo nuovo 51, p. 3.
Louaraz d'Arvillier Antonio, ✻, piazza castello 11, p. 4.
Malan Giuseppe, c. valentino 10, p. 3.
Mamiani conte Terenzio, stradale del Re 18, p. 2, vicino a piazza d'armi.
Mantelli cav. avv. Antonio, c. nuova, dal parrucchiere Guazzotti.
Marazzi march. Giuseppe.
Mari dott. Carlo Demenico.
Marco avv. Domenico, stradale del Re 18, p. 3.
Martelli avv. Antonio, c. borgo nuovo 51, p. 4.
Martinet avv. Giovanni.
Mathieu comm. Antonio, c. Sacchi 6, p. 3.
Mautino avv. Massimo, c. carmine 4, p. 2.
Mazza avv. Pietro.
Mazza ingegn. Andrea, all'albergo della Bonne femme.
Melegari prof. cav. Luigi, c. arco 1, p. 2.
Mellana avv. Filippo, all'albergo della Caccia reale.
Menabrea cav. Luigi Federico, c. s. Lazzaro 15, p. 2.
Mezzena colonn. cav. Bernardo, c. s. Tommaso 3, p. 2.
Michelini cav. Alessandro, ✠, stradale del Re 4, p. 3.
Michelini conte Gio. Battista, c. borgo nuovo 49, p. 4.
Miglietti avv. Vincenzo Maria, c. s. Marcmono 2, p. 1
Minoglio prof. Alberto, c. Carlo Alberto 12, p. 2.
Mofla di Lisio conte Guglielmo, c. posta 3, p. 2.
Moja Cristoforo, all'Hotel meublé.
Mongellaz dott. Pietro, c. s. Tommaso 4, p. 2
Monticelli march. Pietro, all'albergo della Gran Bretagna.
Musso avv. Domenico.
Navtana pres. Serafino.
Nicolini med. Gio. Battista, c. conciatori 11, p. 2.

Notta comm. avv. Giovanni, c. consolata 11, p. 2.
Oytana comm. avv. Gio. Battista, c. s. Maria 8.
Pallavicini march. Francesco, piazzetta s. Quintino 2, p. 1
Pallavicini march. Giorgio, c. borgo nuovo 45, p. 1.
Pareto march. Lorenzo.
Pateri avv. Filiberto, c. borgo nuovo 16, p. 1.
Peyrone avv. Giacomo, all'albergo del Bue rosso.
Pernati di Momo comm. Alessandro, c. provvidenza 22, p. 1.
Pescatore avv. Matteo, c. ghiacciaje 16, p. 3.
Petitti conte Agostino, stradale del Re 18, p. 3, vicino a piazza d'armi.
Pezzani avv. Carlo, c. rosa rossa 2, p. 2.
Piacenza magg. Giuseppe, c. conciatori 22.
Polto dott. coll. Secondo, ✠, c. carmine 1, p. 3.
Pugioni can. Angelo.
Quaglia gen. cav. Zenone, c. zecca 9, p. 1.
Rattazzi comm. avv. Urbano, ministro dell'interno, c. mercanti 15, p. 1.
Ravina avv. Amedeo.
Rezasco Giulio, all'albergo delle Tre corone.
Riccardi Carlo, c. borgo nuovo 6.
Riccardi di Netro cav. Ernesto, c. Alfieri 6, p. 1.
Ricci march. Vincenzo, piazza Maria Teresa 2, p. 2.
Richetta avv. Nicolo, c. rocca 17, p. 2.
Robecchi sac. Giuseppe, c. Lagrange 5, p. 1.
Roberti conte Vittorio, c. d'Angennes 19.
Rocci cav. Faustino, c. scuole 16, p. 3.
Rossi cav. Pietro, c. s. Lazzaro 17, p. 1.
Roux-Vollon Michele, all'albergo delle Tre corone.
Rubin barone Luigi, c. rocca 36.
Sanna-Sanna avv. Giuseppe.
Santa Croce di Villahermosa march. Carlo, c. seminario 8, p. 2
Sappa bar. Giuseppe, c. ghiacciaje 10, p. 2.
Saracco avv. Giuseppe, c. tintori 9
Sauli march. Damiano.
Scano prof. D. Gavino.
Scapini cav. Carlo Felice, c. stampatori 18, p. 1.
Serra march. Carlo, all'albergo Feder.
Serra march. Orso, all'albergo Feder.
Sineo avv. Riccardo, c. fieno 8, p. 2
Solari avv. Antonio
Solaro della Margarita conte Clemente, c. s. Domenico 11
Solaroli gen. bar. Paolo, c. s. Lazzaro 17, p. 2.
Somis di Chiavrie cav. Aristide, c. Alfieri 24, p. 1
Sommeiller cav. Germano, c. Alfieri 22.
Sonnaz conte Ippolito, c. zecca 9, p. 1.
Spinola march. Tommaso, c. borgo nuovo 19, p. 2
Sulis prof. Francesco.

Tecchio avv. Sebastiano, c. doragrossa 41, p. 1.
Tegas avv. Luigi, all'albergo delle Tre corone.
Thaon di Revel conte Ottavio, c. ospedale 37, p. 2.
Tola cav. Pasquale, all'albergo della Bonne femme.
Torelli maggiore cav. Luigi, uffiziale ✠, c. rocca 35, p. 2
Tuveri avv. Gio. Battista.
Valerio Lorenzo, c. rosa rossa 10, p. 3.
Valvassori ingegn. cav. Angelo, piazza s. Carlo 11, p. 1.
Vicari avv. Luigi, c. argentieri 1, p. 2.
Zirio avv. Antonio, all'Hotel meublé.

Impiegati

Segreteria

Galletti avv. Giuseppe, *direttore*, nel palazzo Carignano.
Pellati avv. Carlo, *estensore dei verbali*, piazza Vittorio 4
Pinelli Amedeo, *applicato*, c. Lagrange 10, p. 2.
Bianchi Ferdinando, *applicato*, c. s. Teresa 11, p. 2.
Lievre Carlo, *applicato*.

Questura

Trompeo Pietro Paolo, *segretario contabile*, palazzo Carignano, p. 3.
Belli Andrea, *applicato*.

Revisori

Boglione Giusto, *revisore-capo*, c. madonnetta 15, p. 2.
Marchese Gio. Stefano, c. madonna degli angeli 5, pian terreno
Soffietti Edoardo, piazza Vittorio 5, p. 3.

Corpo Stenografico

Delpino Filippo, *capo*, c. po 32, prima scala a destra, p. 4

Stenografi italiani

Almonte avv. Antonio, c. misericordia 2, p. 3.
Catella avv. Giuseppe, c. ortanelle 7, p. 2.
Caravegna avv. Luigi, c. due bastoni 10, p. 4.
Degioanni Camillo, c. Lagrange 6, p. 4.
Febraro Giuseppe Angelo, c. s. Massimo 6, p. 3
Garelli Federico, c. monte di pietà 14, p. 2.
Laplace Jacopo, c. Berthollet 6.
Marzorati Giuseppe, piazza Carignano 6, p. 4.
Pignetti Alessandro, c. chiesa 7, pian terreno
Pignetti Federico, c. chiesa 7, pian terreno.
Revelli prof. Luigi, piazza Vittorio 11, p. 4

Stenografi francesi

Silvin Maurizio, piazza Carignano 6, p. 4
Corby Alfredo, c. barra di ferro 4, p. 3.
Piacentino Angelo, c. doragrossa 51, p. 1.

Biblioteca

Fea Leonardo, *archivista*, c. ambasciatori 1, p. 4.
Scovazzi avv. Gio. Batt., *assistente*, nel palazzo Carignano
Mangia Teodoro, *distributore*, nel palazzo Carignano.

Uscieri

Milone Giacinto, *capo*, nel palazzo Carignano, p. 4.
Pane Pietro, *sotto-capo*, c. rosine 12, p. 2.
Prato Michele, c. barra di ferro 4, scala a sinistra, p. 3.
Bevilacqua Giovanni, c. rosa rossa 2.
Vairetti Pietro, c. pasticcieri 7, p. 3.

Commesso

Miglio Pietro, c. po 30, p. 2.

Fattorino

Rossi Antonio, borgo dora 5.

Guardiani delle Tribune

Martini, strada della vigna della Regina, casa Fracchia.
Cavalli Giuseppe, c. ghiare oje 1½.
Gonella Pietro.
Orreglia, c. senderie 9, p. 3.
Rivoira Lorenzo, c. fornelletti 12, p. 3.
Grattarola, c. Angennes 30, p. 3.
Corio Luigi, c. po 6.
Mina Antonio, c. Lagrange 1, p. 4.
Porzio, c. conciatori 3, p. 1.
Mondino Domenico, palazzo Carignano.

Guarda-portone

Fuche Pietro.

Ministri di Stato

Sollier della Torre conte D. Vittorio, c. consolata 10.
Brignole-Sale march. D. Antonio.
Provana di Collegno cav. D. Luigi, c. mercanti 17.
Solaro della Margarita conte D. Clemente, c. s. Domenico 11
Arborio di Gattinara dei marchesi di Breme conti di Sartirana cav. D. Venceslao.
Borelli conte D. Giacinto, c. d'Angennes 44.
Thaon di Revel conte D. Ottavio, c. ospedale 37.
Gallina conte D. Stefano, c. s. Francesco di Paola 23.

MINISTERO DEGLI AFFARI ESTERI

Piazza castello 18.

Ministro Segretario di Stato

Benso di Cavour conte Camillo, C. O. S. SS. N., G. C. ✻ cc. G. C. della Legion d'onore di Francia, presidente del Consiglio de' Ministri ec., deputato, c. arcivescovado 13.

Segretario particolare del ministro

Barbavara di Gravellona cav. avv. Giovanni, ✻, C. O. S. A. di R. di 3 cl. e cav. di L. del Belgio, c. ripari 11.

Segretario generale

Gabaleone di Salmour conte Roggero, comm. di 2ª cl. ✻, e degli O. della Legion d'onore di Francia, e di Leopoldo del Belgio.

Direttori capi di divisione

Negri Cristoforo, ✻, decorato dell'Ord. del Merito Ottomano, c. rocca 4ª.
Cravosio bar. ed avv. Bartolommeo Luigi, ✻, e cav. O. di C. di P., di L. del Bel. e L. O. di F. ec., c. s. Domenico 1.

Capi di sezione

Capuccio avv. Alessandro, ✻, C. S. G. di T., c. po 58.
Cagia Delitala cav. ed avv. Raimondo, ✻, C. P. O. P., c. posta 11.
Carutti di Cantogno Domenico, ✻, c. del palazzo di città 10, p. 2.
Mola di Nomaglio conte ed avv. Edilberto, cav. O. C. III di Spagna, corso della cittadella 4.
Susinno Romano, ✻.

Segretari di prima classe

Trossi Giuseppe, ✻, cav. O. di C. di Port., della L. d'O. di Fr. e del Medjidié, c. pescatori 2.
Gravier avv. Paolo Camillo, c. sotto-ripa 5.
Gattinara di Zubiena conte Giuseppe, C. dell'O. di C. di Port., c. posta 11.
Anglesio Vincenzo, cav. O. C. III di Sp., c. doragrossa 46.

Segretari di seconda classe

Schiari conte ed avv. Domenico, C. del L. de' P. B., c. Sacchi 4, p. 1.
Valletti Maurizio, C. O. di C. di Port., c. fragole 1.

Applicati di prima classe

Corso Edoardo, cav. degli O. di L. del Belgio e di s. Stanislao di Russia, c. tintori 3.
Cavalli d'Olivola cav. ed avv. Gio., c. ambasciatori 5, p. 3
Arnaud di Castelnovo cav. ed avv. Felice, c. provvidenza 9.
Festa Carlo Stefano, *applicato economo*, c. scuole 6, p. 3
Falconet avv. Giuseppe, cav. dell'O. della C. di Sassonia, c. doragrossa 31.

Applicati di seconda classe

Gal avv. Gio. Battista, cav. dell'O. del Leone neerlandese.
Canton avv. Carlo, cav. dell'O. di Leop. del Belgio, c. Goito 2.
Mo avv. Alberto, c. Alfieri 9.
Pons Eusebio Emanuele, c. madonna degli angeli 14, p. 4

Applicati di terza classe

Carrera Angelo, c. posta 20.
Braschi conte Daniele, c. rocca 10.
San Martino di Strambino conte ed avv. Bernardino.
Cattaneo Angelo, c. posta 11.

Applicati di quarta classe

De Veillet nob. Francesco, c. rocca 17.
Peiroleri cav. avv. Augusto, c. macelli 8.

Castelli avv. Serafino, piazza Vittorio 4, p. 3
Astengo Francesco, c. rosa rossa 15
Artom avv. Isacco, c. po 39.

MINISTERO DELL'INTERNO

Piazza castello numeri 12 e 14.

Ministro Segretario di Stato

Rattazzi avv. Urbano, G. ✠, deputato, c. mercanti 15

Addetto al Ministero per compiervi quelle incombenze che gli verranno affidate dal Ministro

Deforesta conte Costantino, ✠, c. arcivescovado 3.

Segretario di Gabinetto

Sossio cav. avv. Tommaso, ✠, c. rocca 29, p. 4.

Direttori capi di divisione

Rebaudengo cav. avv. Gio. Cesare, ✠, intendente, corso della cittadella 3, p. 3
Miconio avv. Domenico, ✠, intendente, c. d'Angennes 19, p.
Alasia intend. avv. Giuseppe, ✠, c. della consolata 8, p.
Boschi cav. avv. Giuseppe, ✠, s. Francesco da Paola 16, p. 3.

Capi di sezione

Berberis Domenico, sottointend., ✠, c. arcivescovado 5, p.
Gaudi not. Carlo, ✠, c. arsenale 5, p. 1
Boron avv. Angelo, c. quartieri 3, p. 2.
Borella cav. Gio. Andrea, ✠, c. porta nuova 17, p. 2
Verani-Masin cav. Eugenio, c. arcivescovado 7, p. 4
Crosa Carlo, c. borgo nuovo 36, p. 2.

Segretari di prima classe

Rossotti Gio. Batt., *cassiere economo*, c. Lagrange
Daziano Rodolfo Luigi, piazza Vittorio 2, p. 3.
Perratone-Armandi Alessandro, c. s. Filippo 17
Pintor-Navoni Effisio.
Prato Filiberto, c. gazometro 5, p. 2.
Amour Ottavio, piazza dei molini 5, p. 3
Caveri Paolo, stradale del Re 6, p. 1.
Alfieri Vincenzo, c. Milano 1, p. 3.

Segretari di seconda classe

Tallone Paolo, c. s. Francesco d'Assisi 13.
Grossetti Angelo, c. carmine 11, p. 2.
Maffoni avv. Luigi, c. macelli 0, p. 1.
Ubertazzi Giovanni, piazza dei molini 5, p. 3.
Demarchi Giovanni, ✠, dott. coll. in medicina, c. po 37 bis, p. 1.
Malusardi Antonio.
Scaglia avv. Eusebio, c. stampatori 7.
Cassiano Paolo, c. fiori 14, p. 3.
Cervini Carlo, c. s. Maria 1, p. 1.
Pistone Luigi, c. Alfieri 24, p. 4.

Chiabrera cav. Camillo, c. arco 4, p. 3.
Giraud Adolfo, c. conciatori 16 bis.
Charvet avv. Carlo, stradale del Re 5, p. 3.

Applicati di prima classe

Ferreri Gio. Battista, c. carmine 8.
Nesi Annibale, piazza Vittorio 13.
Sacco Annibale, c. meridiana 8.
Gelda Giovanni, piazza della consolata, casa Antonino
Grassi Edoardo, c. tintori 9, pian terreno.
Allis Michelangelo, c. rosine 6, p. 2.

Applicati di seconda classe

Pastore avv. Gio. Battista, piazza Vittorio 4.
Turelli Giovanni, c. s. Lazzaro 9.
Crosia Giuseppe, stradale del Re 3, casa Rosso.
Ruberti Angelo, c. basilica, vicolo s. Lazzaro 2, p.
Chevallay avv. Amedeo, piazza Vittorio 16, p.
Cerruti Luigi, c. d'Angennes 27.
Vaino Carlo, c. s. Chiara 14, p. 3.
Dufaure avv. Raffaele, c. guardinfanti 13, p. 3
Dufaure avv. Raffaele, c. guardinfanti 13, p. 3

Applicati di terza classe

Mattei avv. Augusto, c. barra di ferro 1, p.
Zola Enrico, piazza castello 27, p. 4.
Cirella cav. Giuseppe, c. s. Teresa 11.
Michelotti Zaverio, c. scuole 3, pian terreno
Barberis Prospero, c. vanchiglia 1, p. 3.
Gatti Gio. Battista, c. arcivescovado 11, p.
Piccati Giacomo, c. Bellezia 40.
Filippi avv. Giuseppe, c. consolata 12.
Reynaud avv. Luigi, c. doragrossa 4.

Applicati di quarta classe

Fosi avv. Bartolommeo, c. arcivescovado 3, p. 3
Scrimaglia Annibale, c. Lagrange 16, p. 4.
Bosio Domenico, c. s. Pelagia 7, p. 4.
Marchini geometra Michele, c. orfanelle 4, p.
Schiari avv. cav. Giuseppe, c. consolata 8, p. 1
Carozzi Luigi, c. po 32, p. 4.
Contini Luigi.
Rossi Francesco, c. vanchiglia 10.
Millo avv. Gustavo, c. fragole 1, p. 2.
Garroni not. Vittorio Emanuele, segretario d'intendenza

Volontari per la carriera superiore delle Intendenze comandati presso il Ministero.

Varetti avv. Antonio, c. madonna degli angeli 4 bis
Bardesono conte ed avv. Cesare, c. s. Filippo 8.
Varetti avv. Aleramo, c. Lagrange 12, p. 3

Uffizio di revisione delle opere teatrali dipendente dal Ministero dell'Interno

Sabbatini avv. Gio., *revisore capo*, c. s. Lazzaro 5. p. 2.
Vico Giovanni, *applicato*, piazza Carlo Felice 7, p. 3.
Ravelli Spirito, *applicato*, c. provvidenza 16, pian terreno

MINISTERO DELLA GUERRA

Piazza Castello 8.

Ministro Segretario di Stato

Ferrero della Marmora cav. Alfonso, G. C. ✻, e di ☆, M. O. e M. A. al valor militare, G. C. della L. O. di Fr., dell'O. del Bagno d'Ingh., e dell'O. di Carlo III di Sp., comm. dell'O. di s. Gius. di Tosc., decor. dell'O. del Nischan e dell'O. del Medjidié Ottom., della M. al valor mil. di Fr., e della M. Ingl. di Crimea, generale d'armata, piazza Maria Teresa 2.

Segretario generale

Petitti di Roreto conte Agostino, ✻, uff. ☆, comm. L. O. di Fr., cav. dell'O. dell'Aq. R. di Prussia di 2 cl., decor. della C. di 2 cl. in diamanti dell'O. di s. Anna di Prussia e della M. Ingl. di Crimea, colonnello di stato maggiore stradale del Re 18.

Ufficio del Gabinetto

Cargnino Gius. Maria, capo di sezione, c. s. Dalmazzo 14.
Borbonese Carlo, segr. di 1 cl., c. s. Massimo 1.
Bardi avv. Matteo, segr. di 1 cl., c. porta nuova 6.
Ferrero cav. Luigi, segr. di 2 cl., piazza Carlo Felice 9.
Rostagno Domenico, appl. di 3 cl., c. conciatori 16 bis.
Almasio Lorenzo, appl. di 3 cl., c. corso 4.
Durandi Vincenzo, appl. di 4 cl., c. consolata 5.
Vella Carlo, appl. di 4 cl., c. po 14.
Mombelli Luigi, appl. di 4 cl., c. cappel d'oro 4.
Buzzo Antonio, appl. di 4 cl., c. s. Martino 0.
Piola-Caselli cav. Ernesto, volontario, c. po 14.

Divisione Personale

Galli della Loggia conte Annibale, ✻, luogotenente colonnello di fant., direttore capo di divisione, c. borgo nuovo 2.

Prima sezione

Brizio Luigi, ✻, capo di sezione, c. ambasciatori 8.
Dezza avv. Giuseppe, segr. di 1 cl., c. zecca 38.
Milani Giuseppe, segr. di 2 cl., c. s. Massimo 4.
Rossetti Gius. Claudio, appl. di 1 cl., piazza castello 23.
Alvisi Antonio, appl. di 1 cl., c. Lagrange 10.
Martorelli Carlo, appl. di 1 cl., c. s. Dalmazzo 9.
Boggiani Paolo, appl. di 2 cl., c. esagono 4.
Tribaudino Biagio, appl. di 3 cl., c. argentieri 2.
Mina Antonio, appl. di 4 cl., c. po 18.

Seconda sezione

Castelli Innocenzo, ✻, capo di sezione, c. conciatori 1.

Ferrero Nestore, segr. di 2 cl., c. po 45.
Sasso Gio. Nicola, appl. di 1 cl., c. s. Agostino 21.
Conte Maurizio, appl. di 2 cl., c. conciatori 22.

Divisione Reclutamento

Mazzi Clodoveo, uff. ✻, colonnello di fanteria, direttore capo di divisione, c. po 25.

Prima sezione

Calvi avv. Pompeo, segr. di 1 cl., c. scuole 15.
Baldrino Carlo, segr. di 2 cl., c. ripari, casa di S. A. R. il Duca di Genova.
Bonino Giovanni, segr. di 2 cl., c. cappellai 1.
Bocchi Felice, appl. di 1 cl., c. tintori 3.
Cadlier avv. Gaetano, appl. di 4 cl., c. s. Quintino, casa Cooper.
Peodri Gio. Battista, appl. di 4 cl., piazza Vittorio 13.

Seconda sezione

Gastara-Visconti Paolo, ✻, capo di sezione, c. Alfieri 22.
Rosso Fabrizio, segr. di 2 cl., piazza Vittorio 15.
Lodin Antonio, appl. di 1 cl., c. s. Dalmazzo 9.
Savoy avv. Paolo Enrico, appl. di 1 cl., c. s. Lazzaro 2.
Pivetti Paolo, appl. di 2 cl., piazza susina 6.
Leppero Felice, appl. di 4 cl., c. arsenale 5.
Abrate Luigi, appl. di 4 cl., c. deposito 10. p. 4.

Terza sezione

Maltese avv. Ferdinando, capo di sezione, c. Carmine 2.
Rostagno Gottardo, segr. di 1 cl., c. rosine 5.
Bruno not. Carlo Maurizio, appl. di 3 cl., c. s. Filippo 25.
Calce avv. Carlo, appl. di 3 cl., c. seminario 2.
Rostagno Alessandro, appl. di 3 cl., strada della vigna della regina 19.

Quarta sezione *Matricola*

Estapia Ferdinando, ✻, capo di sezione, c. ripari 7.
Rolando Antonio, segr. di 1 cl., c. scuole 12.
Goja Carlo, appl. di 3 cl., c. Angennes 1.
Lence Francesco, appl. di 1 cl., piazza castello 19.

Divisione Archivio

Bongioanni Pietro, ✻, direttore capo di divisione, c. po 18.
Bosio Teodoro, segr. di 2 cl., c. Angennes 27.
Aichelburg barone Nepomuceno, appl. di 2 cl., c. senato 4.
Carotti Roberto, appl. di 3 cl., c. rosa rossa 11.
Tamagnini Edoardo Emanuele, appl. di 4 cl., c. Angennes 1.

Uffizio del servizio interno

Brunetti Giuseppe, ✻, capo di sezione, c. rocca 42.
Biengini avv. Matteo, segr. di 1 cl., c. porta nuova 2.
Mo Paolo, segr. di 1 cl., c. madonna degli angeli 2.
Goja Angelo, appl. di 2 cl., c. s. Francesco d'Assisi 8.
Degrossi Carlo, M. A., appl. di 2 cl., c. borgo nuovo 29.
Bozardi Girolamo, appl. di 4 cl., piazza Maria Teresa 30.

Direzione Generale

del materiale e dell'Amministrazione militare

Direttore Generale

Ispe Genova di Pettinengo cav. Ignazio, comm. ❋, c. 3 comm. della L. d'O. di Fr., M. A., colonnello d'art., c. Accademia Artieri 19, p. 2.

Ufficio Intendenza

Cibrario Ambrogio, ❋, intendente nel tesoro, comandato al ministero, reggente l'ufficio, c. posta 5, p. 4.

Prima sezione

Incisa conte march. Gaetano, segr. di 1 cl., c. s. Chiara 1, p. 1
Lascaris conte Carlo, segr. di 1 cl., c. provvidenza 20, p. 3.
Bailo Camillo, segr. di 2 cl., c. provvidenza 14, p. 3.
Vallauri Paolo, appl. di 3 cl., c. provvidenza 7, p. 2.
Vigna Giuseppe, appl. di 4 cl., borgo s. Donato 10, p. 2.
Borelli Bartolomeo, appl. di 4 cl., piazza Carlo Felice 15, p. 3.

Seconda sezione

Broglio Ignazio, ❋, capo di sezione, piazza Emanuel Filiberto 6, p. 4.
Gros Luigi, segr. di 2 cl., c. po 26, p. 4.
Belmondo Francesco, appl. di 3 cl., c. arco 4, p. 3.
Castellani Luigi, appl. di 3 cl., c. guardinfanti 9, p. 2.
Bozano Maurizio, appl. di 4 cl., piazza s. Giovanni, reale palazzo vecchio.
Porro Cesare, appl. di 4 cl., piazza Vittorio 10, p. 4.
Enrico Giuseppe, scrivano di 1 classe nel corpo d'intendenza militare, comandato, c. zecca 12, p. 1.
Ferrero Guido, scrivano di 2 classe nel corpo d'intendenza militare, comandato, c. zecca 36, p. 1.

Divisione Artiglieria

Peloux Lorenzo, ❋, tenente colonnello d'artiglieria, direttore capo di divisione, c. porta nuova 10.

Prima sezione

Nicolis di Robilant cav. Carlo Alberto, capitano d'artiglieria, capo di sezione, c. s. Filippo 8, p. 4.
Viale Luigi, segr. di 2 cl., c. s. Francesco d'Assisi 13, p. 4.
Benetti Pietro, appl. di 1 cl., c. nuova 6, p. 2.
Demonte avv. Amedeo, appl. di 4 cl., c. conciatori 1, p. 4.

Seconda sezione

Rossetti Giuseppe, capo di sezione, piazza Vittorio 20.
Carbone Filiberto, appl. di 1 cl., c. zecca 10, p. 1.
Lomonico Giacomo, appl. di 2 cl., c. consolata 5, p. 2.
Secchi Luigi, appl. di 2 cl., piazza Vittorio 3, p. 4.
Barberis Francesco, appl. di 3 cl., corso della cittadella 6, p. 4.
Fiorelli Vincenzo, appl. di 3 cl., c. Angennes 27, p. 3.
Bo Luigi, appl. di 3 cl., c. basilica 22, p. 1.
Bonetto Gio., appl. di 4 cl., c. madonna degli angeli 1, p. 4.

Terza sezione

Bonaveri Giovanni, regio liquidatore, capo di sezione, c. quattro cieri 7, p. 3.
Bogna Giacinto, appl. di 1 cl., c. conciatori 18, p. 1.
Ivi Domenico, appl. di 2 cl., c. borgo nuovo 1, p. 1.
Bocalone Giuseppe, appl. di 2 cl., c. belvedere 1, p. 2.
Destino Claudio, appl. di 3 cl., c. misericordia 6, p. 1.
Bruno Gio. Battista, appl. di 4 cl., c. posta 11, p. 3.

Divisione Genio

Ricotti Carlo Gerolamo, luogotenente colonnello del genio militare, direttore capo di divisione, c. po 36, p. 4.

Prima sezione

Mazzo Giuseppe, capitano del genio militare, capo di sezione, piazza Vittorio 16, p. 4.
Grassi nobile Giovanni Battista, segr. di 1 cl., c. provvidenza 7, p. 3.
Ivaldi Felice, segr. di 2 cl., piazza Vittorio 7, p. 3.
Bosso Giovanni Luigi, appl. di 1 cl., c. gazometro 7, p. 1.
Abel Paolo, appl. di 3 cl., corso della cittadella 6, p. 3.
Colonietti Giuseppe, appl. di 3 cl., c. ospedale 25, p. 1.
Castaldi Giacinto, appl. di 4 cl., c. corso 7, p. 3.

Seconda sezione

Ricci Lisimaco Vittorio, ❋, capo di sezione, c. vanchiglia 8, p. 2.
Vecchietti Francesco, capo di sezione, stradale del Re 52, p. 4.
Vecchieri Giovanni, segr. di 1 cl., c. s. Dalmazzo 21, p. 1.
Giovetta Tommaso, segr. di 1 cl., c. stampatori 8, p. 1.
Bonnet Giovanni, segr. di 1 cl., c. s. Teresa 2, p. 2.
Ivaldi Alessandro, segr. di 2 cl., c. carmine 2, p. 4.
Cardino Alessandro, appl. di 2 cl., corso della cittadella 8, p. 1.
Caboldi Felice, appl. di 2 cl., c. provvidenza 16, p. 1.
Peggiondi Vincenzo, appl. di 4 cl., c. rocca 35, p. 4.
Reale Giovanni, appl. di 4 cl., c. s. Agostino 17, p. 2.
Avenati Gio. Battista, commissario di 3 classe del genio militare, comandato, c. s. Dalmazzo 2, p. 4.

Divisione servizi amministrativi

Colobo-Ottone marchese Francesco, ❋, direttore capo di divisione, c. vanchiglia 10, p. 1.
Bandino Giuseppe, appl. di 3 cl., piazza Carlo Felice 10, p. 4.
Narratore Francesco, appl. di 3 cl., c. s. Teresa 15, p. 3.
Biengio not. Alessandro, appl. di 4 cl., piazza s. Carlo 8, p. 3.
Crobbo Giovanni, appl. di 4 cl., c. s. Filippo 25, p. 2.

Prima sezione

Rossi avv. Federico, ❋, capo di sezione, c. esagono 3, p. 1.
Falione Carlo, segr. di 1 cl., c. stampatori 18, p. 2.
Ambel Giuseppe, segr. di 2 cl., c. s. Lazzaro 17, p. 2.
Cassiani nobile Decio, segr. di 2 cl., c. po 28, p. 2.
Cervice Luigi Maria, appl. di 1 cl., c. posta 6, p. 4.

Gallo Angelo, appl. di 2 cl., stradale del Re 4. p. 3.
Viani Paolo, appl. di 2 cl., c. basilica 8. p. 2.
Lacroix nob. Santorre, appl. di 2 cl., c. s. Teresa 12. p. [illegible]
Molina Tancredi, appl. di 2 cl., c. po 32. p. 1.
Depaoli Felice, appl. di 4 cl., c. [illegible] degli angeli 2. p. 3
Corini Clemente, appl. di 4 cl., c. Milano 1. p. 3.
Bizzi Antonio, appl. di 4 cl., c. po [illegible] p. 4
Arnaldi Maurizio, appl. di 4 cl., c. giardino 1. p. 4.
Spagnolini Luigi, commesso di 1 cl. sussistenze, piazza Vittorio 9. p. 4.
Castelfranco Davide, comm. di [illegible] cl. sussist., c. [illegible] 1. p. 2
Bejetti Giovanni, commesso di 2 cl. sussistenze, c. s. Teresa 4. p. [illegible]

Seconda sezione

Bosi conte Francesco, [illegible] capo di sez., [illegible] Vittorio 11. p. [illegible]
Bottigliana Domenico, segr. di 1 cl., c. [illegible] 10. p. 4.
Dell'Isola cav. Angelo, segr. di 2 cl., c. s. Dalmazzo 2. p. [illegible]
Bertini Clemente, appl. di 3 cl., c. po 21. p. 4.
B[illegible] Giacomo, appl. di 4 cl., c. ponte [illegible] 5. p. 3.
Galian Umberto, appl. di 4 cl., c. [illegible] 7. p. 4.
[illegible] Pompeo, appl. di 4 cl., c. Vanchiglia 16. p. 4.
[illegible] Paolo, appl. di 3 cl., c. degli [illegible] 5. p. 3.
Sp[illegible] Camillo, sotto-commissario di guerra di 3 cl., [illegible] comandato, c. zecca 28. p. 4.
D[illegible] Carlo, scrivano di 1 cl. nel corpo d'intendenza militare, comandato, c. s. Massimo 5. p. [illegible]

Terza sezione

Giordano Pasquale, segr. di 1 cl., c. basilica 26. p. [illegible]
Bonzonna Luca, segr. di 2 cl., c. senato 5. p. 3.
Rebezzana Carlo, appl. di 2 cl., c. barra di ferro 3 bis. p. [illegible]
Di [illegible] cav. Felice, appl. di 3 cl., c. Cottolengo 6. p. [illegible]
[illegible] Modesto, appl. di 4 cl., c. s. Lazzaro 2. p. 5.
Cibo-Ottone march. Paolo, scrivano di 2 cl. nel corpo d'intendenza militare, comandato, c. Vanchiglia 10. p. 1.
Valerio Valentino, scrivano di 2 cl. nel corpo d'intend. mil. comandato, c. doragrossa 47. p. 3.

Quarta sezione

Marchese Luigi, capitano di fanteria, ✠, capo della sezione c. po 13. p. 1.
Avenati Felice, segr. di 2 cl., c. s. Dalmazzo 2. p. 3
Alberti Domenico, appl. di 1 cl., c. ripari 7. p. 1.
Cirocco Francesco, appl. di 4 cl., c. Bellezia 34. p. 1.
Piovano Domenico, sottotenente infermier., c. posta, ospedale divisionario.
Pogliano Giovanni, comm. di 2 cl. sussist., c. fieno 14. p. [illegible]

Divisione contabilità dei Corpi

D[illegible] Francesco, ✠, luogotenente colonnello di [illegible], direttore capo di divisione, c. Vanchiglia 21. p. 4

Prima sezione

[illegible]pisani Camillo, maggiore nella R. Casa Invalidi, ✠, f. f. di capo di sezione, c. meridiana 8. p. 2.
Durando Pietro, capitano nelle Compagnie Veterani, comandato, c. po 6. p. 4.
Quadrupani Ottavio, segr. di 2 cl., corso della cittadella 4. p. 3.
Goriel Pietro, appl. di 4 cl., c. gallo 8. p. 2.
Robino Federico, appl. di 4 cl., c. s. Lazzaro 11. p. 2.
Mazio Alessandro, appl. di 4 cl., c. gambero 12. p. 2.
Cordiviola Antonio, appl. di 4 cl., c. senato 4. p. 4.
Pederzoli nobile Cirillo, appl. di 4 cl., c. rosine 10. p. 2.

Seconda sezione

Lerici Domenico, ✠, capo di sezione, c. borgo nuovo 7 bis. p. 4.
Baglione di Monale cav. Francesco, segr. di 2 cl., c. fieno 23. p. 2.
Montagnini cav. Felice, segr. di 2 cl., c. doragrossa 8. p. 2.
Fornaca Alfonso, appl. di 3 cl., piazza Vittorio 15. p. 1.
Lartra avv. Luigi, appl. di 4 cl., c. meridiana 12. p. 2.
Bardi Francesco, appl. di 4 cl.
Roveda Antonio, appl. di 4 cl., piazza Vittorio 13. p. 4.
Lerici Luigi, sotto-comm. di guerra di 2 cl., comandato.

Divisione contabilità centrale

Moncafi Gaspare Teodoro, ✠, vice-intendente gen. d'azienda, direttore capo di divisione, c. po 30. p. 3.

Prima sezione

Alliaud Giacinto, capo di sezione, c. degli artisti 22. p. 3.
Ferrati Angelo, segr. di 2 cl., piazza s. Massimo 0. p. 4.
Galvano Francesco, appl. di 1 cl., c. barra di ferro 9. p. 1
Visetti Francesco, appl. di 1 cl., stradale s. Maurizio 13. p. 1
Scassa Augusto, appl. di 3 cl., stradale del Re 30. p. 1.
Siravegna Francesco, appl. di 3 cl., c. Sacchi 11. p. 4.
Rossi Giuseppe, appl. di 4 cl., c. s. Quintino 6. p. 1.
Locatelli Antonio, appl. di 4 cl., c. misericordia 1. p. 1.

Seconda sezione

Lempia Giuseppe, segr. di 1 cl., c. borgo nuovo 35. p. 2
Dompe Vittorio, appl. di 1 cl., c. porta nuova 10. p. 3.
Reghezza nob. Tommaso, appl. di 2 cl., c. Alfieri 11. p. 3.
Passera Alessandro, appl. di 3 cl., stradale del Re 4. p. 4
Berutto Luigi, appl. di 4 cl., c. provvidenza 32. p. 1.
Bosso Giacomo, commesso di 2 cl. sussistenze in aspettativa, comandato, c. borgo nuovo 7 bis. p. 2.

Uffizio d'Intendenza Militare della Divisione di Torino

Piazza s. Carlo, nel locale delle Carmelite

Intendente militare della Divisione

[illegible] cav. Ambrogio, ✠, c. [illegible] 8

Sotto-commissari di guerra

Petrini Luigi Giorgio, c. gallo 10.
Tempia Luigi, c. chiesa 4.
Velasco Amedeo, c. consolata 5.
Giobergia Francesco, c. finanze 12
Caire Giovanni, c. seminario 2.
Perino Fedele, c. soccorso 9.
Roasio Ignazio, piazza della legna, vie private 1
Barberis Pietro Giuseppe, corso della cittadella 6.
Peyretti Domenico, c. stampatori 23.
Bussa Vittorio, piazza Vittorio 17
Ramorino Luigi, c. Saluzzo 32.
Brocchi Adolfo, c. d'Angennes 4.
Bosio Luigi, c. fieno 20.

Scrivani di prima classe

Peyron Giovanni, c. Sacchi 2.
Borio Firmino, c. orfanelle 3.
Lavezzeri Ottone, c. porta nuova 8
Crodara-Visconti Luigi, c. zecca 38.

Scrivani di seconda classe

Verna Bernardino, piazza carlina 2.
Angeleri Alessandro, c. barra di ferro 7.
Casella Gaetano, piazza Milano 2
Ceva di Nucetto cav. Annibale, c. Lagrange 20
Evangelisti Carlo, c. porta nuova 23.

Volontario

Bussi Carlo, c. mercanti 15.

Regio Magazzino delle Merci

Contrada rosine 1 bis.

Novaretti cav. Luigi, ✻, intendente militare, *direttore*, c. rosine 1 bis, p. 1.
Ferrati Salvatore, maggiore nel battaglione de' veterani, ✻, cav. L. d'O. F., *applicato*, c. s. Massimo, casa Daziani
Ramorino Maurizio, capitano d'armata, *contabile di 2 cl.* c. rosine 1 bis.
Piano Giovanni, *ajutante contabile di 3 cl.*, c. rosine 1 bis
Ciatti Vincenzo, *ajutante contabile di 3 cl.*
Bel Giacomo, *ajutante contabile di 3 cl.*
Molino Nicola, *ajutante contabile di 3 cl.*, c. rosine 1 bis
Mottini Antonio, *ajutante contabile di 4 cl.*, c. rosine 1 bis
Badano Giovanni, *ajutante contabile di 4 cl.*
Toscani Giovanni, *scrivano di 2 cl.*, c. s. Massimo 1.
Savio Giuseppe, *scrivano di 2 cl.*

Uffizio del quartiermastro per l'armata

Piazza s. Carlo, nel locale delle Carmelite.

Turletti Vincenzo, capitano nel R. esercito, quartiermastro, madonna degli angeli 11, secondo piano nobile.

Spreafico Leonardo, tenente nel R. esercito, vice-quartiermastro, c. zecca 0, p. 3 (dopo il 23), casa Daziani.
Perardi Pietro, scrivano, c. palazzo di città 12, p. 3.
Fantini Francesco, scrivano, c. palazzo di città 3, p. 4

MINISTERO DELLA MARINA

Piazza s. Carlo 39, nel locale delle *Carmelite*

f. f. di Segretario generale

Ceva Augusto dei marchesi di Ceva e Nucetto, capitano di vascello di prima cl., ✻, uffi. O. M. di Savoja, e dell' O. L. O. di Fr., c. ospedale 15, p. 1.

f. f. di Direttore capo di divisione

Ottavy cav. Bonaventura, ✻, vice-intendente generale, console di marina, c. cavallerizza 6, ne' mezzanini.

Capi di sezione

Caffarelli avv. Carlo, ✻, c. madonna degli angeli 12, p. 2
Montano Giacomo, ✻, c. s. Francesco di Paola 10
Prola Angelo, piazza esagono 2.
Penco Nicolo, piazza s. Carlo 4.

Segretari di prima classe

Sanguinetti Paolo, c. Lagrange 10.
Aymar Francesco, piazza dell'esagono 2, p. 1

Segretari di seconda classe

Battilana Francesco, c. figlie dei militari 12, p. 1
D. Villafalletti cav. Ernesto, c. macelli 9.

Applicati di prima classe

Vernoni Pietro, borgo dora, casa Caffarelli
Picco Vittorio, c. Alfieri 24, p. 1.
Mascarello Effisio, piazza Maria Teresa 1.
Conrado Federico, c. principe Tommaso 4, casa Fasso

Applicati di seconda classe

Cavagnino Gio. Battista, c. Berthollet 2.
Vacha Cesare, c. madonna degli angeli 4 bis, p. 3
Rostagno Pietro, c. valentino 10, p. 3.

Applicati di terza classe

Zo Antonio, c. Goito 7, p. 4.
Badiale Luigi, c. po 17, p. 4.

Applicati di quarta classe

Bolandi-Ricci march. Andrea, c. senato 6.
Basso Agostino, c. posta 11.

Sotto-Commissari di Marina addetti al Ministero

Castellini Camillo, sotto-commissario di seconda classe, c. s. Lazzaro 0.
Morin Luigi, sotto-commissario di terza con grado di seconda
Baineri Angelo, sotto-commissario aggiunto di 1 classe, c. Lagrange 4.
Bosio Vincenzo, sotto-commissario aggiunto di 1 classe, c. Berthollet 2.

Botto Domenico, sotto-commissario aggiunto di 2 classe.
Felice Giuseppe, sotto-commissario aggiunto di 2 classe.
Morin Cesare, sotto-commissario aggiunto di 2 classe.

Volontari

Marghinotti Angelo, c. Sacchi 6, piano 4.
Martelli Angelo, c. rocca 17, p. 1.
Bosio Ferdinando, c. fieno 20, p. 1.
Manfredi Vincenzo, c. al fiume 4, p. 4.
Spinola cav. Enrico, aspirante volontario, c. borgo nuovo 19, p. 2.

MINISTERO

Di Grazia e Giustizia, ed affari Ecclesiastici

Piazza castello 4.

Guardasigilli, Ministro Segretario di Stato

Deforesta avv. Giovanni, comm. ✠, c. arcivescovado 14.

Segretario generale

Di Castellamonte conte Michele, uffiziale ✠, comm. dell'Ord. di Carlo III di Sp., stradale di s. Massimo 13, p. 1.

Segretario particolare di Gabinetto

Cova avv. Luigi, c. ambasciatori 2.

Direttori capi di divisione

Chiesa avv. Claudio, ✠, c. s. Massimo 8.
Bullo avv. Vittorio, ✠, c. s. Dalmazzo 2.

Capi di sezione

Benfa Carlo, ✠, *con titolo e grado di capo di divisione*, c. s. Morizio 12.
Alesso avv. Carlo, ✠, c. doragrossa 26.
Marenco Cesare, ✠.
Tasca avv. Giulio, ✠, c. po 14.

Segretari di prima classe

Ghersi Adolfo, c. vanchiglia 16.
Masselli Pietro, c. conciatori 22.
Pavesi avv. Luigi, c. guardinfanti 4, p. 2.

Segretari di seconda classe

Arrica avv. Ambrogio, c. doragrossa 43.
Bottino Giovanni, c. doragrossa 47, p. 2.
Sillano cav. avv. Casimiro, giudice di tribunale provinciale, c. ripari 5, p. 2.

Applicati di prima classe

Pyno Giuseppe, piazza castello 27, p. 2.
Rigotti avv. Giuseppe, c. arsenale 9.
Aubert Bartolomeo, c. argentieri 10.

Applicati di seconda classe

Gargouz Giuseppe, c. Angennes 30.
Marengo Angelo Eugenio, piazzetta Bonelli 2.
Gallo Cesare, piazza s. Giovanni, palazzo ducale.
Vacha teol. ed avv. Tommaso, c. stampatori 24.

Applicati di terza classe

Bronzini Luigi, c. due buoi 14, p. 2.
Cambiaggio Alessandro.
Merlo Pietro, c. s. Chiara 1.
Barotti di Scagnello cav. Vittorio.

Applicati di quarta classe

Chiapirone G. Edmondo, piazzetta Bonelli 2.
Sassernò Cesare.
Ragazzoni Felice, piazza Vittorio 4.
Cagliero Filiberto, c. orfanelle 4.

Applicati fuori categoria

Calgaris avv. Francesco, segretario del consiglio permanente d'amministrazione presso l'Economato, c. consolata 8.
Baggiarin avv. Lorenzo, piazza Emanuel Filiberto 13.

Applicato sovranumerario

Moris Filiberto.

Aspiranti volontarii

Conterno Giuseppe, c. seminario 6, p. 3.
Chialamberto Luigi, c. s. Agostino 15, p. 2.

Impiegati dell'ordine giudiziario applicati temporariamente al Ministero

De Benedetti caus. Enrico, sotto-segr. nell'ufficio dell'avvocato fiscale generale presso la corte d'appello di Torino, c. Lagrange 16.
Villa avv. Sebastiano, giudice aggiunto, c. basilica 10.
Galletti avv. Arrigo, giudice aggiunto, piazza Vittorio 6, p. 2.
Grimaldi avv. Vittorio, volontario nell'ufficio dell'avv. fisc. gen. presso la corte d'appello di Torino, c. guardinfanti 16.

Sostituiti segretarii di Giudicatura applicati temporariamente al Ministero per la contabilità delle Segreterie

Boriglione not. Vittorio, c. cannon d'oro 4.
Mazzocchi Giovanni, c. po 32.
Garberoglio Biagio, c. fornelletti 18.

MINISTERO DELLE FINANZE

Piazza castello 3.

Incaricato del Portafoglio delle finanze

Benso di Cavour conte Camillo, G. C. ✠, ..., G. C. della legion d'onore di Francia, C. O. S. SS. N., presidente del Consiglio dei Ministri ec. ec., c. arcivescovado 13.

Segretariato generale

Derossi di Santa Rosa conte Teodoro, direttore generale del Tesoro, *f. f. di segr. gen.*, piazza Vittorio 2, p. 2.

Ispettori generali

Carbone avv. Agostino, ✠ per le Finanze, c. zecca 10.
Garroni avv. Luigi, ✠, e della L. O. di F. per le gabelle, c. provvidenza 4.

Direttore capo di Divisione

Cugiani intend. Francesco. ✱. c. s. Massimo 3.

Capi di sezione

Bosio Luigi. c. s. Francesco di Paola 2.
Fassone intend. Giovanni. ✱. nel palazzo reale.
Parrocchia Vincenzo. ✱. c. arcivescovado 20.

Segretari di prima classe

Cattica avv. Cesare Vincenzo. c. doragrossa 2.
Gallo Giuseppe. c. conciatori 26.
Gonella causidico Camillo. c. ripari 11.
Vittino Gaetano. c. d'Angennes 17.

Segretari di seconda classe

Bottassi Francesco. c. scuole 5
Dettoni Domenico Adriano.
Federici nobile Filippo. c. seminario 2.
Sacco avv. Cesare. c. meridiana 8.

Applicati di prima classe

Amerio Luigi. c. s. Lazzaro 9.
Malabaila d'Antignano cav. Francesco. stradale del Re 1.
Pescetto Lorenzo.
Vignet Gio. Amedeo. c. madonnetta 10.

Applicati di seconda classe

Bessi Carlo. piazza Vittorio 8.
Giolitti Domenico
Vignolo Vincenzo. c. basilica 26.

Applicati di terza classe

Baldi Annibale. c. Bellezia 40.
Bertarelli Carlo. c. mercanti 5.
Buniva Marcello. c. conciatori 21.
Preverino causid. Maurizio. c. basilica 8.
Rosa Filiberto. stradale s. Massimo 7. p. 2.
Gurvino Enrico. c. s. Francesco d'Assisi 14.

Applicati di quarta classe

Campora Giuseppe. c. macelli 9.
Cagone Pietro.
Gaydon Andrea. c. Ospedale 1[illegible].
Giorelli Felice.
Meinardi Federico. c. sotto ripa 3.
Mo Edoardo. c. po 13.
Molinatti Edoardo. c. Sacchi 7.
Novero Michele. c. monte di pietà 9.
Ravera avv. Giovanni. c. misericordia 1.
Schina Edoardo. piazza Vittorio 7.

Direzione gen. delle Contribuzioni e del Demanio

Piazza castello 3.

Reggente la Direzione generale

Delladonna Marco. ✱. piazzetta s. Martiniano 1.

Direttori capi di divisione

...an avv. Placido. ✱, c. ospedale 16.
...enato Teodoro. ✱. c. madonna degli angeli 11
...lieri Giacinto. ✱. c. s. Francesco d'Assisi 14

Capi di sezione

...a Giuseppe. ✱. viale lungo po 12.
...nzani cav. avv. Antonio. ✱. c. s. Maurizio 12.
...oberti avv. Eugenio. piazza Vittorio 7.
...ucchi Paolo. strada della vigna della regina 15
...aver Gioanni. c. mercanti 15.

Segretari di prima classe

...mo Vincenzo. c. s. Maurizio 10 bis.
...cha Achille. piazza Carignano 2.
...renzi Carlo. stradale del Re 24.
Demargherita cav. avv. Lorenzo. c. deposito 10

Segretari di seconda classe

...lino Carlo. c. finanze 4.
...ni avv. Michele. c. misericordia 2.
...vaja Lorenzo. c. finanze 12.
...cca Angelo. c. mercanti 14.
...vay Alfonso. c. Sacchi 4.
...retti Giuseppe. c. vanchiglia 10.

Applicati di prima classe

...nchi Tommaso. c. madonnetta 7.
Borgarelli Felice. c. conciatori 26.
Berta Eustachio, c. s. Agostino 9.
Millo Carlo. c. rosine 10.
Rossetti Angelo. piazza Vittorio 1.
Coppa Gio. Battista, c. misericordia 2.

Applicati di seconda classe

Mondino avv. Matteo. piazza Vittorio 10.
...nelli Giuseppe Angelo. c. borgo nuovo 6.
Grosso Pietro. piazza castello 23.
Gerbino Bartolommeo. c. monte di pietà 19
Ostorero Giovanni. c. seminario 13
Cugiani Paolo.

Applicati di terza classe

Ronca Giuseppe. c. po 43.
Pantassi avv. Vincenzo, c. zecca 11.
Montagnini Carlo. c. madonna degli angeli 9
Dogliotti avv. Luigi. viale piazza d'armi 18
Ottolenghi Moise. c. ospedale 35.
Sanguinetti Alcide. c. valentino 6.

Applicati di quarta classe

Bianco Giuseppe. viale lungo po 12.
Barucco avv. Tommaso. piazza Vittorio 9.
Cassino Alessandro. c. s. Lazzaro 15.
Bobbio Antonio. c. borgo nuovo 13

Millo Giovanni, c. rosine 10.
Cerrina Pietro, c. nuova 23.
Pagliano avv. Giacinto, c. scuole 1.
Pampani Luigi, c. ripari 11.
Quagliotti Luigi, c. doragrossa 14.
Carbone Felice, piazza Vittorio 11.
Sanguinetti Adolfo, c. valentino 6.
Cerutti Giuseppe.

Uffizio d'arte

Noè cav. Carlo, ispettore ingegnere capo, piazza Carignano 6, p. 3.
Catella cav. Giovanni, ✻, ispettore ingegnere, c. Alfieri 2.
Gianone Lorenzo, ispettore ingegnere, ✻, c. po 37.
Marone Gioachino, ispettore ingegnere, c. po 22.
Fonte Luigi, sotto-ispettore ingegnere, c. consolata 8.
Magnani Giacomo, ajutante ingegnere, c. gambero 12.
Vagliengo Gioachino, ajutante ingegnere.

Impiegati delle amministrazioni dipendenti applicati al Ministero

Morenco Luigi, ispettore delle contribuzioni, c. stampatori 1
Bozzan Natale, verificatore delle contribuzioni, c. Lagrange 34.
Magnago Gius., verificatore delle contrib., piazza Vittorio 2.
Lampugnani Giuseppe, verificatore delle contribuzioni, c. d'Angennes 35 bis.
Bosco Angelo, verificatore de' pesi e misure, c. arcivescovado 4
Franzina Alessandro, allievo verificatore de' pesi e misure, strada della vigna della Regina 17.
Clericis Bernardino, insinuatore, stradale del Re 29.
Lorito Francesco, verificatore del tabellione, c. de' conciatori 7.
Cambiaggi Giacinto, verificatore del tabellione, c. conciatori 9.
Bianchi Alessandro, assistente disegnatore presso l'uffizio d'arte, stradale di s. Maurizio 12.

Direzione generale delle Gabelle

Contrada delle finanze n. 8.

Direttore generale

Bongioanni di Castelborgo conte Camillo, comm. ✻, uffiz. L. O. di Francia, e di L. del Belgio, e del L. dei Paesi Bassi, c. arsenale 5, p. 2.

Direttori capi di divisione

Mayan Carlo, ✻, e della L. O. di Fr., piazza Vittorio 7.
N. N.

Capi di sezione

Geymet Enrico, ✻, c. arcivescovado 16.
Perego Gio. Angelo, c. meridiana 10.
N. N.

Segretari di prima classe

Gamba Carlo, c. provvidenza 7.
Gondolo avv. Pietro, c. s. Dalmazzo 7.
Guala Gio. Battista.

Segretari di seconda classe

[illegible] Pietro, c. porta nuova 12.
P[illegible] avv. Domenico, c. po 41.
[illegible] Giuliano Maria, c. porta nuova 20.
[illegible] Pietro.

Applicati di prima classe

[illegible] Giuseppe, c. s. Pelagia 21.
D[illegible] Michele.
D[illegible] Aurelio, c. corso 8.
[illegible] Gio., c. s. Filippo 12.
[illegible] Cornelio, c. borgo nuovo 45
[illegible] Felice, c. [illegible] 3.
[illegible] Nicola, c. po 9.

Applicati di seconda classe

[illegible] Negrone, c. [illegible] 5.
Botto Giuseppe, c. [illegible] 27.
[illegible] cav. Antonio, c. s. Francesco d'Assisi 14
[illegible] Bartolomeo.
[illegible] Pietro, vicolo del giardino 2
[illegible] Carlo, c. s. Massimo 4.
[illegible] Valentino, c. s. Teresa 2.

Applicati di terza classe

[illegible] Angelo, c. [illegible] 17.
Bondesio Paolo, c. s. Massimo 2.
[illegible] Ambrogio, c. principe Tommaso 1
[illegible] Cesare, c. Gioberti 2.
[illegible] Carlo, piazza Vittorio 13.
[illegible] Carlo, c. basilica [illegible].
[illegible] Paolo, c. Gioberti 2.
N. N.

Applicati di quarta classe

[illegible] Luigi, c. s. Lazzaro 29.
[illegible] Francesco, c. s. Agostino 1.
[illegible] Giovanni.
[illegible] Gio. Batista.
[illegible] Gerolamo, c. palazzo di città 10
[illegible] Michele, c. Lagrange 33.
[illegible] Antonio, stradale di s. Barbara 3
[illegible] Giuliano, c. [illegible] 12.
[illegible] Giuseppe, c. [illegible] 23
[illegible] Sebastiano.
[illegible] Luigi Geronimo, c. [illegible] 18, p. 1
[illegible]

Direzione Generale del Tesoro

Contrada Carlo Alberto 4.

Direttore Generale

Derossi di Santa Rosa conte ed avv. Teodoro, comm. [illegible] classe ✠, e di L. del Belgio, piazza Vittorio [illegible]

Direttori capi di divisione

Alturno Teodoro, ✠, c. Sacchi 9.
Grimme intend. Alessio, ✠, c. madonnetta [illegible]

Capi di sezione

Bodini Raffaele, ✠, c. doragrossa 5.
Savina Alessandro, ✠, c. s. Agostino 13.
Alturno Giacinto, c. Sacchi 9.

Segretari di prima classe

Scotti Pietro, c. borgo nuovo 4, p. 3.
Deerchelis Ignazio, c. s. Francesco di Paola 10.
N. N.

Segretari di seconda classe

[illegible] Luigi, c. doragrossa 23.
[illegible] Luigi, c. vanchiglia, casa Rosso.
Germonio Leandro, c. orfanelle 3.
Ciocchetti Vittorio, c. rosine 10.

Applicati di prima classe

Bruno Giovanni, c. ghiacciaje 2.
S. Martino di Chiesanuova cav. Luigi, c. [illegible] p. [illegible]
Bianchi Giuseppe, c. provvidenza 33.
Carmagnola Bernardo, c. s. [illegible] 7, p. [illegible]
Gallina Carlo, c. consolata [illegible]

Applicati di seconda classe

Bajma Carlo, c. consolata 7.
Calderara Davide, c. Lagrange 24, p. 3.
N. N.

Applicati di terza classe

Bover Pietro, stradale di s. Massimo 3.
Forneris Giuseppe, c. s. Dalmazzo 20.
Ghilia Cesare, c. arcivescovado 10.
Loggero Carlo.
Ramonda Fedele, c. zecca 9.
Toppia Giuseppe, piazzetta Misericordia 1.

Applicati di quarta classe

Anglesio Paolo, c. doragrossa 46.
Assandro Luigi, c. Angennes 38.
Audiffredi Celestino, c. porta nuova 23.
Bolla Luigi, c. ospedale 37.
Giachino Gioachino, piazza s. Giovanni 4.
Loggero Angelo.
Paletti Federico, c. conciatori 3.
Solopis di Borgostura cav. Paolo, c. po [illegible]

[illegible]gallo Paolo Federico, c. po 31.
Montaldi Francesco, c. doragrossa 23.
[illegible]pato Marco, c. rocca 22.

Amministrazione del Catasto

Contrada arcivescovado, già locale delle cappuccine, p. 2.

Direzione Generale

[illegible]bini geom. Antonio, ✠, *direttore gen.*, c. s. Domenico 3.
[illegible]doja avv. coll. prof. Antonio, ✠, *consultore legale*, c. [illegible]adonna degli angeli 2.
[illegible] arch. prof. Giuseppe, ✠, *consultore tecnico*, c. corso 3.
My[illegible] geom. Pietro, *ispettore centrale*, c. conciatori 20.
[illegible]osio geom. cav. Achille, ✠, *ispettore centrale*, c. La[illegible]grange 4.
P[illegible] arch. Giuseppe, *ispettore centrale*, c. conciatori [illegible]
[illegible]da geom. Gioanni, *ispettore centrale*, c. Lagrange 6.
[illegible]da-Zabetta Giuseppe, ✠, *ispettore centrale*.
[illegible] avv. Lorenzo, *segretario*, piazza Vittorio 3.

Applicati tecnici addetti alla direzione generale

[illegible] geom. Lodovico, c. Galliari 12.
[illegible]vaj geom. Angelo, c. borgo dora 15.
[illegible]-Carpani ingegn. Gio. Battista, c. chiesa 9.
[illegible]olo geom. Giuseppe, c. consolata 5.

Applicati Computisti, Scrivani, Disegnatori e Volontari

[illegible] Cesare, *computista*, c. s. Lazzaro 11.
Rossetti geom. Secondo, *computista*, c. Berthollet 6.
[illegible]taneo Angelo, *computista*, c. borgo nuovo 11.
[illegible]xeddu avv. Giovanni, *scrivano*.
[illegible]nolo geom. Antonio, *disegnatore*, c. po 20.
[illegible]bero geom. Carlo, *disegnatore*, c. borgo nuovo 23.
[illegible]nga ingegn. Giacinto, *asp. volontario*, c. orfanelle 6.

Regia Commissione superiore di Liquidazione

Contrada Carlo Alberto n. 4, piano nobile

Presidente

[illegible] Della Torre eccell. conte Vittorio Amedeo, ministro di stato, maresciallo, senatore del regno, C. O. S. SS. N., c. consolata 10.

Membri

[illegible] di Revel eccell. conte Ottavio, G. C. ✠, ministro di stato, deputato al Parlamento nazionale, c. ospedale 37.
Ministero segretario di stato per gli affari dell'estero.
id. per gli affari dell'interno.
id. per gli affari di guerra e marina.
id. per gli affari di grazia e giustizia.
id. per gli affari delle finanze.
id. dell'istruzione pubblica.
id. dei lavori pubblici.

L'Avvocato generale di S. M.
Il Procuratore generale di S. M.
De Fornari conte e presidente Giuseppe. G. ✠. e cav. di L. d'A., senatore del regno. c. arcivescovado 3.
Caccia conte Francesco. G. ✠. cav. C. F. d'A. di 2 classe intendente generale. senatore del regno. c. Lagrange 1.
Regis conte Giovanni. comm. ✠. e comm. dell'O. di S. G. M., senatore del regno. piazza castello 21.
Cristiani di Ravarano cav. Cesare. G. C. ✠. primo presidente della Corte d'appello di Casale. senatore del regno.
Cagnone Giovanni. comm. ✠, consigliere di stato. senatore del regno. c. ripari 1. p. 3.
Deferrari avv. Domenico. ✠. consig. di cassaz. c. rocca 16.
Sclopis di Salerano eccell. conte Federico. G. ✠. primo presidente. senatore del regno. c. Milano 19.
Ceppi conte Lorenzo. comm. ✠. consigliere di cassazione c. madonna degli angeli 15.
Moncati Melchiorre Ignazio. uffiz. ✠. e cav. dell'O. di S. G. M., consigliere di S. M. commissario governativo presso la banca nazionale, coll'incarico di relatore. c. po 30.
Gaetti-Deangeli Guglielmo. ✠. C. C. F. d'A., consigliere di S. M., coll'incarico di relatore per gli affari del già monte Napoleone.
Amista Giovenale. ✠. mastro uditore. relatore. c. doragrossa 13.

Segretario

Negri Ottavio. archivista. *f. f. di segr.* c. arcivescovado 2.

Uffizi concentrati nel Ministero di Finanze

Regia Commissione di Liquidazione in Genova

N. N., *presidente*.
L'Intendente generale della divisione, *membro*.
Spinola march. Stefano, *id.*
Spinola march. Giacomo, *id.*
Casanova Gio. Battista, *id.*
Raggi march. Filippo, *id.*
Adorno march. Agostino, *id.*
Nervi Antonio. *f. f. di segretario.*

Regia Commissione Sarda in Milano

N. N., *Regi Commissari diplomatici*
N. N., *segretario.*

Uffizio centrale delle Privative industriali

Contrada delle finanze 1.

Gastaldi Bartolomeo. *capo d'uffizio*. c. deposito 8.
Michelotti Prospero. *primo applicato*. c. doragrossa 5.
Nicolini avv. Ferdinando Modesto. *secondo applicato*. stradale di piazza d'armi 20.
Dazzano Francesco. [illegible]

MINISTERO
DELL'ISTRUZIONE PUBBLICA

Contrada po 44 bis.

Creato con R. Patenti del 30 novembre 1847.

Ministro Segretario di Stato

Lanza dott. Giovanni, deputato, c. borgo nuovo 51. p. 3.

Segretario particolare di Gabinetto

Gatti Stefano, prof. di storia nel collegio nazionale di Torino, stradale s. Massimo 13. p. 2.

Direttore capo di divisione e f. f. di Segretario generale

Scoffier prof. sac. Modesto, uffiziale ✠. membro del collegio di scienze fisiche e matematiche. c. s. Massimo 2.

Capi di sezione

Perodo caus. Angelo. ✠. c. s. Agostino 13.
Carozzo Ugo. ✠.
Carena Enrico. c. meridiana 8.

Segretari di prima classe

Cimossa Carlo. c. s. Agostino 1.
Garneri Agostino. c. doragrossa 8.

Segretari di seconda classe

Minocchio Carlo. c. madonna degli angeli 10.
Ropolo avv. Edoardo, *reggente*. c. Lagrange 10.

Applicati di prima classe

Vaglienti Francesco. c. arsenale 9.
Gallo teol. avv. Vincenzo. c. corso 3.

Applicati di seconda classe

Marone Giacinto. c. doragrossa 16.
Eustachio Costantino, *reggente*. c. s. Secondo 6.

Applicati di terza classe

Chiorando Alessandro. borgo di po. c. s. Mauro 4.
Lanza di Demonte conte Gaspare.

Applicati di quarta classe

Rivera Nicola.
Papacino-D'Antoni Daniele. stradale del Re 24.
Pellolio Augusto, c. rocca 19.
Crodara-Visconti Carlo. c. zecca 38.
Petiti teol. Pietro. c. stampatori 8.
Barberis avv. Restituto, c. due bastoni 3. p. 1.

Volontari

Cravosio Luigi. c. s. Francesco di Paola 7.
Graneri Giorgio.

Consiglio superiore di pubblica istruzione

nominato con R. Brevetto del 27 dicembre 1847

Il ministro Segretario di Stato per la pubblica istruzione, *presidente*.
Prina bar. prof. Giovanni. cav. G. C. dec. del G. C. [illegible] 10

cons., cav. della C. Ferr. d'A. e della Leg. d'onore di Fr., *vice-presidente*, c. rocca 37. p. 2.

Consiglieri ordinari perpetui

Ghiringhello prof. D. Giuseppe. ✠, piazza susina 6.
Deferrari Domenico, comm. ✠, senatore del regno, consigliere della corte di cassazione, c. rocca 16.
Moris prof. Giuseppe, comm. ✠, [illegible] e cons., sen. del regno, piazza s. Carlo 4.
Peracchi prof. Francesco, ✠, membro della R. accademia delle scienze, piazza Carignano, palazzo del museo.
Riberi prof. Alessandro, comm. ✠, ✠, com. O. L. O. d. I. pres. del Cons. super. militare di Sicilia ecc., c. po 2° N. N. N. N.

Consiglieri straordinari

Cesano cav. avv. prof. Gaspare. ✠, c. argentieri 6.
Defilippi prof. Filippo. ✠, piazza Carignano, palazzo della accademia delle scienze.
Bertini prof. Gio. Maria. ✠, c. chiesa 2.
Pollone prof. Ignazio, comm. ✠, c. s. Francesco di Paola 9.
Bonino Gio. Giacomo. ✠, 3., c. gambero 10.

Regio Istituto Tecnico

contrada delle finanze 1.

Consiglio d'Amministrazione e di Perfezionamento

Giulio prof. comm. Carlo Ignazio. *presidente*, c. finanze 12. p. 2.
Menabrea prof. cav. Luigi Federico. *membro*, c. s. Lazzaro 15.
Moris prof. comm. Giuseppe. *membro*, piazza s. Carlo 4. p. 3.
Sobrero prof. cav. Ascanio. *membro*, c. d'Angennes 38.
Borio arch. Giuseppe. *membro*, c. consolata 12.
Gasteldi Bartolomeo. *segretario*, c. deposito 8.

Professori

Giulio comm. Carlo Ignazio. *meccanica*, predetto.
Sella ingegn. Quintino, ✠. *geometria*, stradale del Re 52.
Franklin-Martin. *disegno geometrico*, c. s. Francesco di Paola 4.
Sobrero cav. Ascanio. *chimica applicata alle arti*, predetto.
Peyrone cav. dott. Michele. *chimica agraria*, piazza s. Massimo 0.
Borio arch. Giuseppe. *agraria*, predetto.
Balestreri dott. Giuseppe. *bovestale*, c. rocca 2.
Cauda Valerico. *preparatore per le due scuole di chimica tecnica e di chimica agraria*, c. rocca 23. p. 1.
Pinsa dott. Antonio. *preparatore del laboratorio chimico*, c. scuole 13.
Rossat Gio. Battista. *inserviente*, nell'Istituto.
Danna Domenico. *id.*
Daziano Francesco. *id.*

MINISTERO DEI LAVORI PUBBLICI

Piazza s. Carlo n. 39. *nel locale delle* Carmelite.

creato con decreto 7 dicembre 1847.

Ministro Segretario di Stato

Paleocapa cav. Pietro, comm. ✠, ispettore nel genio civile, stradale del Re 2.

Direttore generale

Bona Bartolommeo, comm. ✠, piazzetta s. Quintino 1.

Direttori capi di divisione

Melchioni intend. avv. Gaudenzio, ✠, c. ambasciatori 5. p. 2.
Panizzardi intend. avv. Antonio, ✠, c. madonna degli angeli 4.
Bella cav. avv. Francesco, ✠, c. s. Tommaso 18.

Capi di sezione

Soldi Paolo, ✠, piazza susina 6. casa Barolo.
Poitrier Francesco, ✠, c. arsenale 9. p. 2.
Gastaldi avv. Gaetano, ✠, c. Sacchi 8.
Regis conte ed avv. Giulio Modesto, ✠, *segretario particolare del Ministro*, piazza castello 21.
Olivi ingegn. Carlo, *reggente*, c. borgo nuovo 34.

Segretari di prima classe

Marenco avv. Ernesto, c. consolata 5.
Valle Giuseppe, c. provvidenza 8.
Martinengo Giuseppe, c. conciatori 18.
Evrard Gaspare, piazza castello 21.
Bertina Calisto Cornelio, c. po 30.
Porina Michele, c. monte di pieta 1. p. 2.

Segretari di seconda classe

Gaeneri Ferdinando, c. Sacchi 5.
Perotti Felice, c. stampatori 24. p. 1.
Rossi Gio. Giacomo, c. fiori 12. p. 2.
Testa Palmazio, c. nuova 4.
Ponzoni Pietro, c. s. Lazzaro 4.
Serra Angelo, c. pellicciai 2.
Cremasco avv. Gaetano, c. Alfieri 22.
Carena Sebastiano, c. arco 10.

Applicati di prima classe

Griva Francesco, c. s. Teresa 2.
Morelli Luigi, c. Goito 12.
Rossetti Luigi Alessandro, piazza castello 23.
Verardi Angelo.
Marsi Pietro, c. rocca 5.
Billo Ignazio, c. conciatori 1.

Applicati di seconda classe

Michelotti avv. Giovanni, c. doragrossa 52.
Masino avv. Giacinto, c. conciatori 21.
Sellozo Luigi.

Parrocchia Felice.
Massa Antonio, c. s. Lazzaro 21, p. 3.
Beria Antonio, c. s. Francesco d'Assisi 18.
Loggero avv. Giambattista, piazza Vittorio 8.
Ropolo Alessandro, c rocca 28.

Applicati di terza classe

Camandona Domenico, c. Bellezia 20.
Cattaneo Edoardo, c. madonnetta 11.
Pallieri Amandi, c. po 33, p. 2.
Brero Luigi, c. arco 11.
Falletti Enrico, c. d'Angennes 27.
Cerruti avv. Gaspare, c. d'Angennes 27.
Chardon Giulio, c. s. Massimo 10.
Boetti cav. Benedetto, c. s. Teresa 8.
Giuliano Maurizio.
Zino Bartolomeo, c. Alfieri 22.

Applicati di quarta classe

Salvaja Michele, *incaricato dell'archivio*, c. conciatori 29.
Bernardi Giuseppe, c. doragrossa 46, p. 3.
Gallina Luigi, c. porta nuova 8.
Botta Giuseppe, c. nuova 6, p. 2.
Raineri Bernardino, c. s. Massimo 1 bis.
Maina Francesco, c. cappel d'oro 2.
Gautieri Stefano piazza s. Carlo 8.
Garassini Carlo, c. macelli 9.
Onesti Pietro, corso della cittadella 3.
Cugiani Giorgio, c. guardinfanti 3.
Carosso Giuseppe, c. doragrossa 33.
Fantini Edoardo, c. Alfieri 22, p. 4.
Ponzio-Vaglia Ernesto, c. rocca 29.
Reynaud teol. Felice, c. doragrossa 4.
Trotti avv. Alberto, c. misericordia 3.
Marchetti Melina conte Vittorio, c. borgo nuovo 19.
Penachio avv. Giovanni, c. nuova 10, p. 2.
Braida Luigi, c. porta nuova 23.
Zurletti Primo.

Direzione Generale delle Poste

Direttore Generale

Buglione di Monale comm. cav. Alessandro, c. d'Angennes 37

Direttori capi di divisione

Mouquet cav. Cesare Augusto, c. d'Angennes 20, p. 3
Basilio cav. Giuseppe, c. conciatori 1, p. 3.

Capi di sezione

Gamond Gustavo, c. Lagrange 2, p. 4.
Casetti Casimiro, c. argentieri 9, p. 3.
Forni cav. Ugolino, ✻, c. s. Tommaso 14, p. 3

Segretari di prima classe

Peano Carlo, c. madonna degli angeli 4, p. 4.
Tinelli Giuseppe, c. guardinfanti 13, p. 4.
Mussa Benedetto, borgo s. Donato 1, p. 3.

Segretari di seconda classe

Buglione di Monale cav. Bonaventura, c. s. Francesco d'Assisi 14.
Roberti Pietro, c. vanchiglia 2, p. 2.
Fasana Angelo, c. arsenale 9, p. 2.
Bona Domenico, c. mercanti 3, p. 4.

Applicati di prima classe

Majotti Utilio, c. borgo nuovo 45, p. 4.
Carle Giovanni, c. provvidenza 28, p. 4.
Ducloz De-Piazzoni Attilio, c. chiesa 3, p. 3.
Agostini Giuseppe, c. Lagrange 12, p. 4.

Applicati di seconda classe

Fiore Innocenzo, c. meridiana 3, p. 3.
Tantesio Gio. Battista, c. belvedere 4, p. 3.
Fasella Clemente, stradale del Re 30, p. 2.
Antonielli Vincenzo Pietro, c. Alfieri 13, p. 1.
Nada Angelo, c. borgo nuovo 20, p. 1.
Bellone Bartolommeo, c. Saluzzo 20, p. 1.
Balbiano cav. Zaverio, c. arsenale 5, p. 2
Marquet Emilio, c. d'Angennes 20, p. 3.

Applicati di terza classe

Cominetti Enrico, stradale di s. Massimo 6, p. 2.
Gastinelli Achille, c. s. Tommaso 18, p. 1.
Costa Alberto.
Ambrosino Giovanni, c. rocca 11.

Applicati di quarta classe

Marini Carlo, stradale del Re 40, p. 1.
Bosio Tiberio, stradale s. Massimo 14, p. 1
Cavaglià Maurizio, c. maschere 8, p. 2.
Orengo Enrico, c. po 33, p. 4.
Re Giuseppe, c. Lagrange 38, p. 1.
Antonielli Michele, c. madonnetta 25, p. 2
Carle Fiorentino, c. provvidenza 28, p. 3
Mezzena Gaspare, c. borgo nuovo 6, p. 1
Facelli Aristide, c. s. Massimo 10, p. 1
Davico Annibale, c. rocca 22, p. 3.

Ispettore provinciale

Secchini Carlo, c. madonna degli angeli 4

Direzione divisionale di Torino

Cocceglio cav. Federico, *direttore divisionale*, piazza e palazzo Carignano.

Ufficio di contabilità e corrispondenza

Croset-Mouchet Giuseppe Maria, *direttore di 3 cl. capo*, c. Bueno 17, p. 2.

Angelino Carlo, *direttore di 4 cl.*
Pansoya cav. Edoardo, *direttore di 5 cl.*, c. arco 10, p. 2.
Carosio Angelo, *appl. di 3 cl.*, c. Lagrange 1, p. 3.
Tagliacarne Enrico, *appl. di 3 cl.*, c. porta nuova 19, p. 3.
Fontana Emanuele, *appl. di 4 cl.*, c. stampatori 1, p. 3.
Farinetti Angelo, *appl. di 4 cl.*, piazza Vittorio 4, p. 1.
Allara Giacinto, *volontario*, c. corso 7, p. 3.

Ufficio di cassa e consegne

Antonielli Vincenzo, direttore di 2 classe, *capo*, c. madonnetta 1, p. 2.
Cugiani Matteo, direttore di 5 classe, c. guardinfanti 3, p. 1.
Deamicis Alessandro, direttore di 5 classe, c. rocca 35, p. 4.
Lombard bar. Francesco, applicato di 1 classe, c. s. Martiniano 3, p. 3.
Paoletti Serafino, appl. di 1 cl., piazza Milano 2, p. 3.
Gautier Angelo, appl. di 1 classe, c. posta 13, p. 2.
Nasi Adolfo, appl. di 1 cl., piazza Vittorio 13, p. 1.
Bonifanti cav. Carlo, appl. di 2 cl., c. Lagrange 6, p. 3.
Lazzarino Carlo Felice, appl. di 2 cl., c. doragrossa 9, p. 2.

Ufficio d'arrivo e partenza

Ferrari Paolo, direttore di 3 cl., *capo*, c. due buoi 8, p. 1.
Erede Marc'Antonio, direttore di 5 classe, *sotto-capo*, piazza Vittorio 14, p. 2.
Mulateri Vittorio, direttore di 5 cl., c. po 33, p. 3.
Verraz Paolo, direttore di 5 cl., c. esagono 1, p. 2.
Roletti Enrico, applicato di 1 cl., c. cannon d'oro n. 21, p. 3.
Pichat Maurizio, appl. di 2 cl., c. s. Rocco 14, p. 1.
Precerutti Baldassare, appl. di 2 cl., c. s. Franc. da Paola 14, p. 2.
Deltetto Gio. Battista, appl. di 3 cl., c. borgo nuovo 14, p. 3.
Sburlati Gaspare Giuseppe, appl. di 3 cl., c. po 33, p. 3.
Bosco di Ruffino cav. Luigi, appl. di 3 cl., piazza Maria Teresa 28, p. 3.
Pagani Antonio, appl. di 3 cl., c. arcivescovado 27, p. 2.
Chiala Cesare, appl. di 4 cl., c. s. Dalmazzo 12, p. 2.
Carossini Alessandro, appl. di 4 cl., viale lungo po 4, p. 4.
Paglieri Giuseppe, appl. di 4 cl., c. vanchiglia 14, p. 4.
Guazzotti Gio. Battista, appl. di 4 cl., c. nuova 17, p. 3.
Gamond Edoardo, appl. di 4 cl., piazzetta Bonelli 2, p. 4.
Cavalleri Antonio, volontario, c. s. Maurizio 2, p. 1.
Cornegliotti Ferdinando, volontario, c. basilica 22, p. 3.
Salvetti Felice, volontario, c. s. Anselmo 4.
Salvetti Carlo, volontario, c. s. Anselmo 4.

Ufficio di distribuzione

Elisi cav. Luigi, verificatore di 2 cl. *capo*, c. conciatori 2, p. 3.
Davico Gio. Battista, verificatore di 3 cl., c. Sacchi 9, p. 3.
Isaredi Luigi, verificatore di 3 cl., c. ospedale 27, p. 4.
Davico Giuseppe, appl. di 1 cl., c. Sacchi 9, p. 3.

Barberis Pietro Antonio, appl. di 1 cl., c. ponte dora 5, p. 2.
Peyrani Giuseppe, appl. di 1 cl., c. posta 5, p. 3.
Voena Luigi, appl. di 2 cl., c. figlie dei militari 6, p. 2.
Levi Abram, appl. di 2 cl., c. conciatori 22, p. 1.
Bruno Carlo, appl. di 2 cl., c. s. Martiniano 1, p. 1.
Biressi Domenico Felice, appl. di 2 cl., c. guardinfanti 16, p. 1.
Tinelli Lorenzo Giulio, appl. di 2 cl., c. guardinfanti 13, p. 4.
Strambio Alessandro, appl. di 3 cl., c. meridiana 11, p. 1.
Garelli Gio. Luigi, appl. di 3 cl., c. giardino n. 1, p. 4.
Serena Luigi, appl. di 3 classe, palazzo Carignano.
Gallo Carlo, appl. di 4 cl., c. basilica 19, p. 3.
Beata Giovanni, appl. di 4 cl., c. figlie dei militari 13, p. 1.
Abrate Antonio, appl. di 4 classe, c. s. Maria 7, p. 3.

Ufficio d'affrancamento

Bottacossa avv. Carlo, direttore di 3 cl., *capo*, c. rosa rossa 2, p. 4.
Bossio Maurizio, d'rett. di 4 cl., c. s. Dalmazzo 15, p. 2.
Fontanella Vittorio, direttore di 4 cl., piazza s. Carlo 8, p. 1.
Rosta nob. bar. Alessandro, appl. di 1 cl., c. borgo nuovo 21, p. 3.
Erede Giovanni, appl. di 2 cl., piazza Vittorio 14, p. 2.

Uffizii ambulanti

Tinelli Lorenzo, appl. di 3 cl., c. s. Maria 5, p. 4.
Bertole-Viale Cesare, appl. di 3 cl., c. ghiacciaje 16, p. 1.
Valperano Giuseppe, appl. di 3 cl., stradale s. Massimo 13, p. 3.
Arrigo Tommaso, appl. di 4 cl., c. s. Massimo 10, p. 3.

Uffizio d'ispezione

Chiala Giovanni, ispett. di 1 cl., *capo*, c. s. Dalmazzo 12, p. 2.
Strafforello Domenico, verif. di 1 cl., c. palazzo di città 10 bis, p. 4.
Cuma Giorgio, direttore di 4 classe, c. arcivescovado 22, p. 4.
Montagnini Giovanni, direttore di 5 cl., c. rocca 17, p. 2.
Gatta Carlo, verif. di 3 cl., c. madonna degli angeli 21, p. 4.
Nicol Cesare, appl. di 1 cl., c. Angennes 35, p. 3.
Colombano Giovanni, appl. di 1 cl., c. Lagrange 4, p. 4.
Bruno Pio, appl. di 2 cl., c. s. Massimo 1, p. 4.
Audifredi Giuseppe, appl. di 1 cl., c. stampatori 1, p. 2.
Viglietti Edoardo Luigi, appl. di 2 cl., c. doragrossa 50, p. 1.

Ufficio del trasporto dei viaggiatori, gruppi e merci

Beaila Giuseppe, direttore di 5 classe, c. doragrossa 9.

Corrieri effettivi

Ambrosino Francesco, c. rocca 11, p. 3.
Bertrand Antonio, c. borgo nuovo 49, p. 2.
Bouvier Gio. Battista, c. Carlo Alberto 13, p. 2.
Buchetti Francesco, c. s. Lazzaro 13, p. 2.
Burdet Giuseppe, c. borgo nuovo 13, p. 2.
Canet Francesco, c. nuova 16, p. 3.
Confiliacco Giuseppe, stradale del Re, casa Coppesso, p. 3.
Conti Vincenzo, c. Lagrange, casa Fubini, p. 2.

Garelli Luigi, c. Saluzzo 4.
Ghiselli Cesare, c. ponte dora 5.
Marquet Alfonso, c. d'Angennes 20, p. 3.
Robatto Antonio, c. vanchiglia n. 3.
Rossi Giovanni, stradale del Re 34, p. 2.
Serralcice Enrico, c. carrozzai 9.
Simond Valentino, piazza Vittorio 17, p. 3.
Grasso Antonio, c. conciatori 32, p. 3.
Rosso Lorenzo, c. Saluzzo 4.
Garelli Pietro, c. giardino 1.
Calderino Michele, c. meridiana 3, p. 2.

Portalettere

Lazzarini Giovanni Battista, *capo*, c. doragrossa 9, p. 2.
Pianca Giuseppe, piazza carlina 2, p. 5.
Ferrero Giovanni, c. carmine 2, p. 5.
Raimondo Clemente, c. Bellezia 12, p. 1.
Alloati Giovanni, c. Lagrange 14, pian terreno.
Tos Carlo, c. quattro pietre 15, p. 3.
Minetti Giovanni, c. consolata 6, p. 5.
Burio Filiberto, c. rosa rossa 3.
Badarello Giovanni, c. posta 11, p. 2.
Robaudi Giovanni, c. arsenale 9, p. 4.
Beria Avventino, c. chiesa 7, p. 1.
Mascarotti Giuseppe, c. s. Pelagia 2, pian terreno.
Garzone Giuseppe, c. s. Teresa 6, p. 4.
Candellero Giuseppe, c. s. Lazzaro 8.
Santamaria Domenico, vietta s. Maria 4.
Travaglio Giuseppe, c. guardinfanti 13, p. 4.
Guaj-Levra Camillo, piazza Carlo Felice 43.
Corrando Pietro, c. finanze 2.
Grivetti Giuseppe, c. s. Pelagia 24.
Chiaventone Giuseppe, c. s. Pelagia 8.
Rolle Medardo, c. s. Maurizio 17.
Bianchi Luigi, c. posta 11.
Della Rocca Giuseppe, c. cannon d'oro 10.
Danese Gio. Domenico, piazza Vittorio 9, p. 5.
Gulino Vincenzo, c. meridiana 4.
Schiaverano Gabriele, c. conciatori 11.
Mariano Angelo, c. posta 11.
Botallo Tommaso, piazza Vittorio 3.
Cornelli Giovanni, stradale s. Massimo 7.
Martini Angelo, c. conciatori 7.
Machiatti Giovanni, piazza Vittorio 4.
Bertoglio Giuseppe.
Bonelli Giuseppe, c. vanchiglia 12, p. 2.

Orario degli Uffizi della Direzione

Distribuzione ed affrancamento. Cassa e Consegne

Ogni giorno dalle ore 8 1/2 del mattino alle 6, 30 di sera.

Nelle domeniche e nei giorni festivi dalle 8 1/2 del mattino alle 1 di sera, e dalle 2 alle 6 1/2.

Quando però il corriere di Francia non giunge all'ora fissata, si aprono nuovamente gli uffizi dalle 7 alle 8 sera.

Un impiegato è incaricato del servizio delle *staffette e bollo di lettere in corso particolare* in tempo di notte.

Avvertenze

Le lettere munite di franco-bolli sufficienti immesse nell'apposita buca collocata sotto l'atrio a destra della porta d'ingresso della Direzione divisionale godranno del favore di un quarto d'ora per l'impostazione.

Le lettere *da assicurarsi* debbono essere consegnate un'ora prima di quella fissata per la partenza delle ordinarie.

I giornali, stampati ed opere periodiche devono pure essere presentati un'ora prima del tempo utile stabilito per l'impostazione delle lettere ordinarie.

L'Amministrazione non risponde delle lettere contenenti oggetti di valore messe alla buca, le quali debbonsi presentare all'ufficio onde essere assicurate, nè riceve assicurazioni di lettere o pieghi diretti all'estero, in cui apparisca, ovvero si possa supporre che siano racchiusi oggetti di valore o numerario.

I plichi di carte manoscritte ed i campioni di merci destinati per l'interno e sotto fascia, con la sola lettera di accompagnamento aperta ed unitavi in modo da poter essere facilmente riconosciuta, sono assoggettati in affrancamento al terzo, ed in tassa alla metà del diritto stabilito per le lettere colla stessa progressione di peso. Però il diritto di un plico non può mai essere inferiore a quello di una lettera semplice.

Gli stampati, le incisioni, i giornali ecc., per godere della moderazione di tassa, debbono essere presentati sotto fascia ed affrancati.

Per la **SVIZZERA, BELGIO, FRANCIA** ed oltre, **TOSCANA, STATI PONTIFICII** e **SICILIANI** non facendosi distinzione tra le lettere o le mostre ossia campioni di merci, queste vanno perciò soggette agli stessi diritti d'affrancamento delle prime.

Non si ricevono assicurazioni pei paesi d'oltremare, ad eccezione del **REGNO UNITO DELLA GRAN BRETAGNA, SCOZIA** ed **IRLANDA**: come egualmente per **SMIRNE, DARDANELLI, COSTANTINOPOLI, ALESSANDRIA D'EGITTO** e **BAYROUT**, quando abbiano corso per la via di mare.

Le corrispondenze a destinazione dell'**AMERICA**, delle **INDIE ORIENTALI, RUSSIA MERIDIONALE** e dell'interno della **TURCHIA** non hanno corso se non sono affrancate anticipatamente.

La corrispondenza indirizzata da regnicoli Sardi tanto a S. M. l'imperatore d'AUSTRIA ed ai membri della sua famiglia, quanto ad autorità AUSTRIACHE, deve essere affrancata sino a destino, in difetto non può aver corso, e ciò a termini dell'art. 30 della Convenzione 28 settembre 1853, stata approvata colla legge del 19 marzo 1854.

Buche sussidiarie
per l'impostazione delle lettere

Porta Susa, isola del quartiere militare.
Contrada di Doragrossa, accanto alla chiesa di s. Dalmazzo.
Contrada di s. Teresa, nell'isola della chiesa di s. Giuseppe.
Borgo Dora, piazza de' mol'ni, casa Losanna.
Contrada della Basilica, accanto alla chiesa.
Sotto i portici del palazzo di città.
Borgo Po, accanto alla farmacia, casa Clerico.
Piazza Vittorio Emanuele, sotto i portici del Rondò a sinistra.
Piazza carlina, casa Todros.
Borgo s. Salvario, casa Galliardi, accanto alla farmacia.
Contrada porta nuova, farmacia Robioglio.
Borgo nuovo, farmacia Mosca.
Scalo della ferrovia di Genova.

Le lettere depositate nelle suddette buche sono ritirate alle seguenti ore, cioè: 8 e 10. 30 del mattino, 1. 2. 3. 30. e 4. 30 di sera, ad eccezione di quella allo scalo della ferrovia che si ritirano alle ore 5. 45 del mattino, e 3. 30 di sera, e di quella principale, dalle quale si ritirano a tutte le ore indicate per le partenze e sino alle ore 10 di sera.

Servizio de' Corrieri

Che partono tutti i giorni dalle sotto notate Città
Comode vetture a tre piazze di fronte.

Prezzo dei posti al orario stabilito per ciascuna corsa

Da Torino per Ciamberi . posti L.	50	in ore	18	
„ Lione . . . . . „	65	„	32	1
Da Genova per Pisa . . . . . „	50	„	24	

GLI UFFIZI SONO

A Torino presso la direzione divisionaria delle Poste, nell'apposito uffizio dei viaggiatori, gruppi e merci.
A Lione presso Picat, *quai de retz on face le pont Lafajette.*
A Ciamberi presso la direzione delle Poste.
A Genova presso la direzione delle Poste.
A Pisa presso la direzione delle Poste.
1 Comprese 1 a 2 ore di fermata in Ciambery.

N. B. *Le mancie sono comprese nel prezzo dei posti, ed è proibito ai postiglioni di chiederle ai viaggiatori. I corrieri danno ai postiglioni* 30 *centesimi per ogni stazione e nulla accettano per loro stessi.*

È accordato ai viaggiatori 25 *kil. per peso dei loro effe-*

Partenze ed arrivi delle corrispondenze

Indicazione delle ore in cui debbono venir impostate le corrispondenze alla buca principale, ed in cui vengono distribuite quelle arrivate

Ferrovia di Genova

Asti. Alessandria, Novi, S. Pier d'Arena e Genova. *Impost.* matt. 9. sera *1. 30. 4. *10. *Distrib.* matt. 8. 30. 10. sera 1. 3. 30.
Cambiano. Poirino e tutti gli altri ufficii dello stradale *Impost.* sera *1. 30. *10. *Distrib* matt. 8. 30. sera 1.
Chieri. *Impost.* sera *1. 30. 4. *10. *Distrib.* matt. 8. 30. sera 1.
Castelnuovo d'Asti. *Impost.* sera 4. *Distrib* matt. 8. 30.
Novi. *Impost.* sera 1. 30. *Distrib.* matt. 8. 30.
Ovada. *Impost.* sera 4. *Distrib.* matt. 8. 30.
Stradale di Moncalvo. *Impost.* sera *10. *Distrib.* sera 3. 30.
Canelli. Costigliole. Nizza Monferrato. Mombaruzzo. Incisa e S. Stefano Belbo *Impost.* matt. 11. *Distrib.* sera 1.
Acqui. *Impost.* sera 4. *10. *Distrib.* matt. 8. 30. sera 1.
Tortona e Voghera. *Impost.* matt. 9. sera 4. *Distrib.* matt. 8. 30. 10.
Gli altri uffici dello stradale di Voghera, STATI PARMENSI ed ESTENSI. PAVIA. *Impost.* sera 4. *Distrib.* matt. 10.
Riviera di Levante. TOSCANA. ROMAGNA e DUE SICILIE. *Impost.* sera 4. *Distrib.* sera 1.
Riviera di Ponente (meno Oneglia, Portomorizio e Savona). *Impost.* sera 4. *10. *Distrib.* matt. 10. sera 3. 30.
Oneglia. Portomorizio. *Impost.* matt. 9. sera 4. *Distrib.* matt. 8. 30. sera 3. 30.
Mortara e Vigevano. *Impost.* sera *1. 30. 4. *10. *Distrib.* matt. 8. 30. 10. sera 1.
Arona. *Impost.* sera 4. *10. *Distrib.* matt. 8. 30. sera 1. 3. 30.
Lago Maggiore. SVIZZERA ITALIANA e TEDESCA e GERMANIA. *Impost.* sera 4. *10. *Distrib.* matt. 8. 30.

Ferrovia di Novara

Chivasso *Impost.* matt. 10. sera 4. *Distrib.* matt. 8. 30. 11.
Stradale da Torino a Novara. *Impost.* sera 4. *Distrib.* mattina 8. 30.
Ivrea. *Impost.* sera 4. 10. *Distrib.* matt. 10.
Gli altri ufficii dello stradale d'Ivrea ed Aosta. *Impost.* sera 4. *Distrib.* matt. 10.
Biella. *Impost.* sera 4. 10. *Distrib.* matt. 8. 30. 11. sera 3. 30.
Cavaglià. *Impost.* sera 10. *Distrib.* matt. 8. 30.
Candelo, Saluzzola, Cossato e Masserano. *Impost.* sera 4. *Distrib.* matt. 8. 30.

* *Nella Buca sussidiaria allo scalo della Ferrovia sino alle ore* 5. 50 *di mattina e* 2. 20 *di sera.*

Vercelli e Novara. *Impost.* matt. 10. sera 4, 10. *Distrib.* matt. 8. 30. 11. sera 3. 30.

Casale, Occimiano, Stroppiana e S. Salvatore. *Impost.* sera 4. *10. *Distrib.* matt. 10.

Domodossola. *Impost.* sera 4. *10. *Distrib.* matt. 11.

VALLESE. *Impost.* sera 4. *Distrib.* matt. 11.

MILANO ed oltre. LEGAZIONI e MARCHE. *Impost.* sera 4. 10. *Distrib.* matt. 11.

Ferrovia di Cuneo

Loggia. *Impost.* sera 1. 30. *Distrib.* matt. 10.

Carignano. *Impost.* sera 1. 30, 10. *Distrib.* matt. 10.

Villastellone. *Impost.* sera 4. *Distrib.* matt. 10.

Polonghera, Casalgrasso e Lombriasco. *Impost.* sera 1. *Distrib.* matt. 10.

Carmagnola, Racconigi, Cavallermaggiore, Savigliano, Fossano e Centallo. *Impost.* matt. 8. 30, sera 4. *Distrib.* matt. 8. 30. sera 1.

Bra. *Impost.* sera 1. 4. 10. *Distrib.* mattina 8. 30, sera 1.

Cuneo. *Impost.* matt. 8. 30. 1, sera 4. 10. *Distrib.* matt. 8. 30. 10, sera 1. 5.

Saluzzo. *Imp.* m. 8. 30, sera 4. 10. *Distr.* m. 8. 30, 10.sera 1.

Nizza. DIPARTIMENTO del VARO. CATALOGNA ed ARAGONA. *Impost.* sera 4. *10. *Distrib.* matt. 8. 30, 10.

Alba. *Impost.* sera 4. *10. *Distrib.* matt. 8. 30, sera 1.

Bene, Carru, Ceva, Cherasco, Dogliani. *Impost.* sera 4. *Distrib.* matt. 8. 30.

Mondovì, Breo e Piazza. *Impost.* matt. 8. 30. sera 4. *Distrib.* matt. 8. 30. 10.

Ferrovia di Susa

Alpignano, Collegno e Grugliasco. *Impost.* sera 3. 30. *Distrib.* sera 4.

Pianezza. *Impost.* sera 3. 30. *Distrib.* matt. 10.

Avigliana, Borgone, Bussoleno, Condove, Giaveno, Rivoli, S. Ambrogio e S. Antonino. *Impost.* sera 3. 30. *Distrib* matt. 8. 30.

Susa. *Imp.* matt. 9. 30, sera 3. 30. *Distr.* m. 8. 30. sera 1.

Oulx, Exilles, Cesanna, BRIANÇON, GAP e FRANCIA Meridionale. *Impost.* sera 3. 30. *Distrib.* matt. 10.

Stradale di Savoja al di là di Susa meno Lanslebourg. *Impost.* matt. 9. 30. *Distrib.* sera 5.

Lanslebourg. *Impost.* sera 3. 30. *Distrib.* sera 5.

S. Jean, Chambéry, LYON, GINEVRA ed oltre. *Impost.* matt. 9. 30, sera 3. 30. *Distrib.* matt. 10, sera 5.

PARIGI, BELGIO, INGHILTERRA ed oltre, SPAGNA e PORTOGALLO. *Impost.* matt. 9. 30. *Distrib.* sera 5.

Ferrovia di Pinerolo

Nichellino, Candiolo, Piobesi, Vinovo, e Piscina. *Impost.* sera 4. *Distrib.* matt. 11.

Airasca, Scalenghe, Vigone, Pancalieri e Villafranca, Bibiana, Bricherasio, Cavour, Luserna e Torre. *Impost.* sera 4. *Distrib.* matt. 8. 30.

None. *Impost.* matt. 11, sera 4. *Distrib.* matt. 8. 30.

Pinerolo. *Impost.* matt. 11, sera 4. 10. *Distrib.* matt. 8. 30. sera 5.

Fenestrelle. *Impost.* sera 10. *Distrib.* matt. 11.

Stradali diversi

Brusasco, Casalborgone, Cocconato, Lavriano e S. Sebastiano. *Impost.* sera 4. *Distrib.* matt. 11.

Gassino, S. Mauro e Pino di Chieri. *Impost.* sera 3. *Distrib.* matt. 10.

Beinasco, Orbassano, Piossasco, Rivalta e Stupinigi. *Impost.* sera 3. *Distrib.* matt. 10.

S. Benigno e Volpiano. *Impost.* sera 3. *Distrib.* matt. 10.

Foglizzo. *Impost.* sera 2. *Distrib.* matt. 11.

Ciriè. *Impost.* matt. 10, sera 2. *Distrib.* matt. 8. 30. sera 1.

Caselle e Rivarolo. *Impost.* sera 2. *Distrib.* matt. 8. 30. 11.

Lanzo, Mathi, Nole e Viu. *Impost.* sera 2. *Distrib.* mattina 8. 30.

Borgaro, Favria, Feletto, Leyni, Lombardore, Rivara, S. Maurizio e Vauda s. Maurizio. *Impost.* sera 2. *Distrib.* matt. 11.

Venaria Reale. *Impost.* matt. 9, sera 3. *Distrib.* matt. 8. 30. sera 4.

Fiano. *Impost.* sera 3. *Distrib.* matt. 8. 30.

Via di mare

Sardegna (approdo a Cagliari) ogni sabato. *Impost.* matt. 9 *Distrib.* ogni venerdì, ora incerta.

Sardegna (approdo a Sassari) ogni martedì. *Impost.* sera 4. *Distrib.* ogni martedì, ora incerta.

Sardegna (approdo a Cagliari e TUNISI il 10 e 25 d'ogni mese. *Impost.* matt. 9. *Distrib.* il 5 e 20 d'ogni mese, ora incerta.

SCALI D'ITALIA ogni lunedì, martedì, giovedì e venerdì (1). *Impost.* matt. 9. *Distrib.* giorni incerti.

Scali del LEVANTE *(via di Genova)* ogni martedì. *Impost* matt. 9. *Distrib.* ogni mercoledì, ora incerta.

Scali del LEVANTE *(via di Trieste)* ogni mercoledì. *Impost.* sera 4. *Distrib.* ogni mercoledì, ora incerta.

ALESSANDRIA DI EGITTO, INDIE ORIENTALI *(via di Trieste)* 8 e 25 d'ogni mese. *Impost.* sera 4. *Distrib.* ogni mercoledì, ora incerta.

BRASILE, MONTEVIDEO, BUENOS AYRES, PROVINCIE del PLATA e del PARAGUAY. Vapori Sardi da Genova

(1) *Succedono altre partenze ma a giorni incerti a seconda dei manifesti che si pubblicano mensilmente dalle Agenzie dei Piroscafi Sardi e Napolitani.*

il 19 d'ogni mese. *Impost.* sera 4. Vapori Inglesi da Southampton il 5 d'ogni mese. *Impost.* matt. 9. 30.

Avvertenze

La levata delle lettere dalle buche sussidiarie ha luogo alle ore 7. 30 e 9 mattina. alle 1 — 2. 30. — 3 30 e 7 sera

E mantenuto il quarto d'ora di favore pelle lettere munite di franco-bolli sufficienti immesse nell'apposita buca collocata sotto l'atrio a destra della porta d'ingresso.

Si raccomanda caldamente di assicurare le lettere contenenti carte di valore, essendo impossibile di seguire le traccie di una lettera, salvo sia stata sottomessa a tale formalità.

Si rammenta che a termini delle Convenzioni non possono aver corso le lettere dirette all'Estero in cui fossero inchiuse monete, oggetti preziosi od altri qualsiansi soggetti a diritti Doganali.

Le corrispondenze a destinazione delle due AMERICHE *(escluse le colonie Inglesi del* CANADA*), dell'interno della* TURCHIA *e di* MALTA, *non che quelle dirette alle* AUTORITA *ed ai* PRINCIPI *dell'impero Austriaco, non hanno corso se non affrancate.*

Le lettere che si vogliono assicurare, e le opere periodiche devono essere presentate agli Uffizi appositi un'ora prima del tempo utile stabilito pell'impostazione delle lettere ordinarie.

Orario degli Uffizi

Dalle ore 8. 30 mattina alle 5. 30 pomeridiane.

In caso di ritardo del corriere di Francia l'Ufficio di Distribuzione sarà aperto la sera dalle ore 8 alle 9.

Vapori postali transatlantici

Il 20 d'ogni mese a mezzogiorno parte da Genova un Vapore per l'America del Sud, osservando il seguente itinerario:

Porti	*Ore da impiegarsi*	*Giorni d'arrivo*	*Giorni di partenza*
Genova	..	..	20
Marsiglia	20	21	22
Malaga	68	25	25
Cadice	12	26	27
Teneriffa	62	30	30
Pernambuco	276	12	13
Bahia	45	15	16
Rio Janeiro	84	20	25
Montevideo	124	30	1
Buenos-Ayres	20	2	„

Amministrazione

dei Telegrafi elettrici dello Stato.

Direzione

Piazza Castello. Palazzo delle Segreterie N.° 14.

Direttore Capo

Bonelli cav. ing. Gaetano, ✻, ☆, cav. della Concez. di Port. c. zecca 34.

Vice-Direttore

Minotto nobile professore Giovanni. c. esagono 1.

Segretario di prima classe

Squassi avv. Emilio. c. seminario 5.

Segretarii di seconda classe

Carotti Biagio. racioniere liquidatore. c. Bozino 3.
Manzoni ingegnere Giovanni.
Matteiti Benedetto. c. po 33.

Applicati di prima classe

Mazzuchelli Achille. c. sotto ripa 1.
Santi Roberto. c. nuova 6.

Applicato di seconda classe

Nasi Angelo. c. s. Lazzaro 21.

Applicati di terza classe

Caracciolo Gio. Battista. c. Spirito Santo 5.
Cibrario cav. Ippolito. piazza Emanuel Filiberto 2.

Applicati di quarta classe

Nasi Giuseppe.
Petiti Cesare. c. rosario 2.
Fiboldi Carlo. vie private 3.
Cumani Giacomo. stradale di s. Barbara 6.

Volontarii

Bignami Virginio. piazza s. Massimo 0.
Macario Maurizio. c. scuole 5.
Amour Giuseppe. piazza de'molini 4.
Rossi Federico. c. arco 10.
Crodara-Visconti Fortunato. c. zecca 38.
Mojrano Ippolito. c. zecca 6.

Consiglio di Stato

Piazza e palazzo Carignano

Presidente della sezione di Grazia, Giustizia ed affari Ecclesiastici reggente la vice-presidenza del Consiglio

Des Ambrois di Névache cav. Luigi. G. C. ✻, presidente capo. vice-presidente del senato del regno, piazza Vittorio 3.

Sezione dell'Interno

Consiglieri di Stato

Sappa bar. Giuseppe, comm. ✻. vice-presidente della camera de' deputati, c. ghiacciaje 10. p. 2.

Ponza di s. Martino conte Gustavo, comm. ❋, senatore del regno. c. conciatori 16.
Mathieu Antonio. comm. ❋, deputato, c. Sacchi 6, p. 3.
Pernati di Momo cav. avv. intend. gen. Alessandro. deputato comm. ❋. c. provvidenza 22, p. 1.
Spinola march. Tommaso. deputato. comm. ❋. piazza Vittorio 6. p. 3.

Sezione di Grazia, Giustizia ed affari Ecclesiastici

Consiglieri di Stato

Gioja comm. Pietro. senatore del regno. comm. ❋. c. arc. vescovado 27. p. 1.
Jacquemoud bar. Giuseppe, comm. ❋. senatore del regno. c. Alfieri 10. p. 3.
Manneli avv. Cristoforo. comm. ❋. senatore del regno. piazza castello 23. p. 3.
Tonello Michelangelo. comm. ❋. c. consolata 2. p. 3.

Sezione di Finanze

Consiglieri di Stato

Cagnone avv. Gio. Carlo. comm. ❋. senatore del regno. c. s. pari 1. p. 3.
Maestri cav. Ferdinando. uffiziale ❋. senatore del regno. c. doragrossa 26. p. 1.
Nomis di Pollone conte Antonio. ❋. piazza castello 9.
Giulio comm. Carlo. senatore del regno. c. finanze 12. p. 3
Prato comm. Giulio. c. Milano 1. p. 1.

Consigliere di Stato straordinario fisso

Fraschini cav. Vittorio. comm. ❋. avv. gen. presso la Corte di cassazione. senatore del regno. c. s. Teresa 10. p. 2.

Segreteria

Malaspina march. Faustino. uffiziale ❋. consigliere d'appello. *reggente la carica di segretario.* c. conciatori 33. p. 3.

Sotto-Segretari delle sezioni

Celesia di Vegliasco cav. Tommaso, ❋. per la sezione dell'interno. c. Sacchi 8.
Gay di Montariolo conte Edoardo. ❋. per la sezione di grazia e giustizia. c. arcivescovado 15. p. 1.
Piola-Caselli cav. Luigi. segretario aggiunto per la sezione di finanze. c. chiesa 13. p. 2.

Protocollo, ossia Segretariato generale

Rambaudi Giuseppe. applicato. c. po 34. p. 3.
Ferrero di Ponsiglione cav. avv. Eugenio. applicato. c. po 31
Siccardi conte Emilio. applicato. c. s. Teresa 11. p. 1.

Addetti alla sezione dell'Interno

Adason Enrico. ajutante di segreteria. economo. c. madonna degli angeli 13. p. 3.
Simonetti Tommaso. applicato. c. Lagrange 12. p. 4.
Morano Carlo. scrivano. c. doragrossa 10. p. 4.

Addetti alla sezione di Grazia e Giustizia

Allione Giorgio, ajutante di segreteria. c. s. Filippo 6. p. 3
Ronco Erasmo. scrivano. c. po 15. p. 4.
Re avv. Eleuterio. scrivano. c. quartieri 4.
Carruti Lorenzo. scrivano. c. ospedale 21.

Addetti alla sezione di Finanze

Boliati avv. Emanuele. applicato f. f. di ajutante bibliotecario. piazza Carignano. portici del teatro 4. p. 4.
Goletti Francesco. scrivano.
Bonicardi Raimondo. scrivano. viale lungo po. rimpetto all. chiesa della Rocca. p. 3.

Archivi generali del Regno

Piazza castello 12.

Castelli avv. Michelangelo. comm. di 2 classe. ❋. *direttore generale.* c. Goito 11.
Peracarch. Giuseppe, ❋. *sotto-archivista*, stradale del Re 36
Negri Michele, ❋, *primo segretario.* c. s. Dalmazzo 3.
Aro Gio. Maurizio. *segr.*. c. Angennes 12.
Gallone avv. Ignazio. *segr.*. c. consolata 3.
Combetti avv. Celestino. ❋. *segr.*. piazza s. Giovanni 5.
Borsarelli di Rifreddo avv. cav. Placido. *sotto-segr.*. c. s. Dalmazzo 15.
Negri Filippo. *sotto-segr.*. c. ghiacciaje 20.
Puleiano cav. Pietro. ❋. *appl.*. c. Angennes 19.
Borliglione avv. Chiaffredo. *appl.*. e traduttore officiale di lingue estere. c. Milano 3.
Perona avv. Angelo. *appl.*. c. Lagrange 8.
Pellosio misur. Angelo. *appl.*. c. s. Agostino 1
Ranco Lorenzo. *appl.*
Ercole avv. Paolo. *appl.*. c. Alfieri 13.
Amour Vincenzo. *volont.*. piazza dei mulini 4.
Rubeo Oreste. *volont.*. piazza d'armi 20.
Vayra Pietro. *volont.*. c. s. Francesco d'Assisi 18.
Ubia Tommaso. legatore dei libri della biblioteca di S. M. e degli archivi generali del regno. c. Bogino 8. p. 3.

Controllo generale

Piazza castello 7.

Controllore generale

Colla comm. Federico. presidente capo. senatore del regno. G. C. ❋. gran tesoriere dell'Ordine Mauriziano. cav. del. OO. P. di S. G. M.. c. s. Francesco di Paola 9. p. 2.

Primo uffiziale

Gozelli-Bruco di Rossana conte Augusto. comm. ❋. intendente generale d'Azienda. c. s. Francesco di Paola 24

Prima Divisione

Segreteria e Contabilità generale dello Stato

Segreteria

Schlau cav. intend. Angelo. ✻. primo segretario. capo di divisione. c. ripari 9. p. 4.
Ayres Fortunato. controllore. c. Lagrange 2. p. 4.
Chiaves Eugenio. baccelliere in leggi. controllore assistente. c. s. Agostino 10. p. 3
Operti Giorgio. controll. assist.. c. arcivescovado 15. p. 1
Barberis Giacomo. volontario. c. borgo nuovo 6. p. 3.

Contabilità generale

Rebuffo Luigi. controllore. capo d'uffizio. c. porta nuova 1. p. 4.
Pastoris di s. Marcello conte Augusto. controllore. c. arcivescovado 15. p. 3.
Gaffino Giuseppe. volontario. c. consolata 12. p. 4.

Seconda Divisione

Finanze. Estero. Interni, e Grazia e Giustizia

Averardi Venanzio. ✻. capo di divisione. c. carmine 6. p. 4
Vassalli Cesare. controllore. capo d'uffizio. c. vanchiglia 10 p. 4.
Moreni Dionigi. controllore. c. arcivescovado 5.
Andrioletti Angelo. controllore. c. arcivescovado 10. p. 3
Silva Pietro. controllore. c. fornelletti 16.
Ferrerati Angelo. controllore. c. esagono 1. p. 1.
Ginelli avv. Cesare, controllore. c. stampatori 15. p. 1.
Bondesio Angelo. controllore assistente. c. posta 11. pian terreno.
Treppiè avv. Gaetano. controll. assist.. c. po 22. p. 4.
Scarrone Giuseppe. controll. assist.. c. doragrossa 44. p. 2
Fume avv. Luigi. controll. assist.. c. d'Angennes 27. p. 3
Brossa avv. Giuseppe. controll. assist.. c. chiesa 15. p. 2.
Valle Giovanni. baccelliere in leggi. controll. assist.. c. provvidenza 31. p. 4.
Carron-Ceva Felice. controll. assist.. c. po 7. p. 3.
Canera di Salasco cav. Cesare. controll. assist.. c. s. Lazzaro 31.
Vernier Luigi. controll. assist.. c. basilica 26. p. 2.
Costamagna Ermenegildo. controll. assist.. c. s. Lazzaro. c. Ponzio.
Saluzzo di Paesana conte Federico. controll. assist.. c. consolata 12.
Bellingeri avv. Gaetano. controll. assist.. piazza Carlo Felice 7. p. 4.
Della Chiesa di Cervignasco cav. Emilio. controll. assist.. po 33. p. 1.
Mentasti Alessandro. controll. assist.. c. s. Dalmazzo 3. p
Gianti Giovanni. volontario. c. borgo nuovo 19 bis. p. 3.

Galleani d'Agliano cav. Lorenzo. volontario. c. s. Anna 12.
Gamberti di Castelletto cav. Cesare. volontario. c. mercanti 6

Terza Divisione

Guerra. Marina. Lavori pubblici, Istruzione pubblica

Serra Gio. Gerolamo. ✻. capo di divis.. c. ospedale 33. p. 3.
Garberoglio Giuseppe. controllore. capo d'ufficio.
Pisci arch. Gaetano. controllore. c. s. Massimo 1. p. 2.
Demichelis arch. Alessandro. controll.. c. doragrossa 50. p. 3
Carbone Carlo. controll.. c. zecca 10. p. 2.
Cossa Raimondo. controll.. stradale s. Massimo 10.
Ballero cav. ed avv. D. Gaetano. c. macelli 8. p. 3.
San Bonnet Alessandro. controll.. c. s. Massimo 3. p. 1.
Rean Gabriele. controll.. c. fornelletti 16. p. 1.
Crodara-Visconti Pietro. controll.. c. zecca 38. p. 3.
Sanna Gio. Battista. controll. assist.. c. s. Morizio 19. p. 3
Sano ingegn. Brunone. controll. assist.. c. Lagrange 12. p. 2.
Guidetti avv. Giovanni. controll. assist.. c. quartieri 4. p. 4.
San Bonnet avv. Felice. controll. assist.. c. conciatori 23. p. 1
Degiudi Annibale. controll. assist.. c. madonnetta 10. p. 1.
Borrelli Carlo Amedeo. controll. assist.. c. Bogino 9. p. 2.
Piccinino Fedele. controll. assist.. c. belvedere 14. p. 3.
Michaud cav. Luigi. controll. assist.. c. fornelletti 16.
Ceresa di Bonvillaret cav. Celso. controll. assist.. c. po 12.
Tarizzo-Borgialli Lorenzo, controll. assist., c. rosine 1 bis.

Uffizio isolato

Spedizione delle Regie Provvidenze, Archivi ed Economia

Wehrlin Ignazio. controllore, economo ed archivista. piazza Vittorio 11. p. 4.
Asinari Giuseppe. controllore.
Silvaja Giuseppe. controllore. economo ed archivista in secondo. c. madonna degli angeli 10. p. 3.
Anglesio avv. Alberto. controll. assist.. c. basilica 15. p. 2.
Crodara-Visconti Giuseppe. controll. assist.. c. zecca 38. p. 3.
Anglesio Alberto. controll. assist.. c. doragrossa 46.

Uffizi esterni nella Capitale

Commissione per la liquidazione delle pensioni

Scanzio Pietro. controllore incaricato delle funzioni di segretario. c. rosine 12. p. 4.

Tesoreria generale dello Stato

Carron-Ceva avv. Alessandro. controllore. capo d'uffizio. c. po 7. p. 3.
Bunis-Gastaldi di Marcorengo cav. Paolo. controll. assistente c. doragrossa 58.
Cervini avv. Alberto. controll. assist., c. Bellezia 42. p. 2.

Tesoreria della Provincia

Faggiani Carlo. controllore in primo. c. rosa rossa 5. p. 2
Caldo Luigi. controllore. c. Berthollet 2.

Vernier avv. Michele Angelo, controllore assistente. c. basilica 30. p. 2.
Talucchi Gaetano, controll. assist.. c. conciatori 24.
Brunati Egidio, controll. assist.. c. corso 4.
Caroccio di Monale conte Enrico, controll. assist.. c. stampatori 23. p. 3.

Cassa del Debito pubblico

Sassetti Angelo, controllore. c. posta 9. p. 1.
Marchetti Giuseppe, controllore assistente. c. fieno 15. p. 2
Leris avv. Pietro, volontario, c. ospedale 16.

Regio magazzino delle merci militari

Tarizzo-Borgialli Antonio, ✻, controllore, capo d'uffizio. rosine 1 bis.
Belli di Carpenetto vassallo Giuseppe, controllore assistente c. Lagrange 2. p. 2.
Bianchi avv. Federico, controll. assist.. c. scuole 3.
Buglione di Monale cav. Pietro, controll. assist.. c. fieno 25

Regia manifattura de' tabacchi

Banchetti Amedeo, controllore. c. rosa rossa 10.
Mandillo Gerolamo, controll. assist., c. stampatori 6. p. 1.
Boarelli Palemone, controll. assist.. c. Bogino 9. p. 2.

Dogana principale

Bertola Felice, controllore. c. doragrossa 14.

Manifattura nazionale de' Tabacchi di Torino e Parco

Contrada di po 16.

Baldovino cav. Evasio, direttore, dimorante al Parco
Lavassa Giovanni, fabbricante. c. po 31. p. 4.
Bonenfant Antonio, fabbricante, al Parco.
Albini Giuseppe, contabile, c. Bellezia 34. p. 2.
Garonis Giambatt sta. magazziniere di spedizione. c. figlierc. militari 12. p. 3.
Bonamico Angelo, assistente, al Parco.
Floris Raffaele, assistente, al Parco.
Dabbene Benedetto, assistente, al Parco
Gallino Giuseppe, assistente, c. Angennes 38. p. 4.
Melanotte Natale, assistente, piazza castello 25. p. 1
Drocchi D. Carlo, cappellano, al Parco.
Mino teol. Carlo, maestro di scuola, al Parco.
Vissio Lodovico, medico-chirurgo ordinario, al Parco
N. N., medico consulente.

Consiglio superiore di Sanità

riordinato con Regio Decreto 27 novembre 1853
Piazza castello 14. *p.* 3.

Il Ministro degli affari interni, *presidente*
Gorja comm. Pietro, consigliere di stato, senatore del regno, *vice-presidente*. c. arcivescovado 27

Membri ordinari nati

L'Avv. gen. presso la corte d'appello di Torino.
Conservatore del vaccino in questa capitale.
Demarchi dott. coll. cav. Giovanni. c. po 33 bis. p. 1.

Membri ordinari d'elezione

Bassolino cav. Virginio, primo sostituito dell'avv. generale
Abbene prof. cav. Angelo. c. ospedale 31. p. 3.
Girola prof. cav Lorenzo. c. borgo nuovo 16.
Trombotto dott. Ignazio, piazza Emanuel Filiberto 4. p. 2.
Demarchi cav. Giovanni, *segretario*. predetto.

Membri straordinari

Ricberi comm. prof. Alessandro, senat. del regno. c. po 22.
Berruti cav. prof. Secondo. c. s. Francesco di Paola 7.
Bertini comm. Bernardino, dottore collegiato, deputato. doragrossa 5. p. 1.
Ceppi conte Lorenzo. c. madonna degli angeli 15.
Speroni cav. dott. coll. Casimiro. borgo s. Donato 5.
Maffoni cav. dott. coll. Angelo. c. posta 11.
Peresino Felice, prof. di veterinaria. c. zecca 6.

Consiglio di sanità della provincia di Torino

L'intendente generale. *presidente.*

Membri ordinari d'elezione

Demaria prof. cav. Carlo. c. po 39.
Malinverni prof. Sisto Germano. c. d'Angennes 26.
Borsarelli cav. prof. Pietro, farmacista. c. chiesa 11 bis.

Membri straordinari

Il sindaco di Torino con facoltà di farsi rappresentare da un vice-sindaco.
Voglietti prof. Gio. Antonio. c. s. Maria 7. p. 3.
Bona dott. Gio. Battista. c. rosine 11. p. 2.

Consiglio superiore militare di Sanità

Piazza s. Carlo 39. nel locale delle *Carmelite*.

Presidente

Ricberi prof. e comm. Alessandro, ✠ e cons., senatore del regno, comm. della L. d'O. di Fr. ec.. c. po 22. p. 3.

Ispettori

Massara di Previde dott. barone Pietro, uffiziale ✻. M. A., decorato della medaglia d'oro del merito civile e della C. F. d'Austria. c. po 25. p. 3.
Mistro Francesco, uffiziale ✻. piazza castello 1. p. 4.

Consigliere

Cantu prof. Gio. Lorenzo, uffiziale ✻, senatore del regno. c. consolata 14. p. 3.

Membro del Consiglio in aspettativa

Demichelis prof. Filippo, uffiziale ✻. vicolo s. Maria 2.

Segretario

Macchiandi Pietro, medico di reggimento. c. po 41. p. 3.

Genio Civile

Piazza s. Carlo 39, nel locale delle Carmelite.

Congresso permanente d'acque e strade

Il Ministro dei lavori pubblici, *presidente.*

Membri del Congresso

Brunati comm. D. Benedetto, ispettore generale, colonnello nelle regie armate, c. corso 4.

Carbonazzi D. Gio. Antonio, ✠, ispettore di prima classe, luogotenente colonnello nelle R. armate, c. s. Sacchi 10

Melano D. Ernesto, ✠, ispettore di 1 classe, architetto di S. M., piazza s. Giovanni, nel reale palazzo vecchio.

Negretti cav. Giuseppe, ✠, ispettore di 2 classe, piazza Vittorio 15.

Mercalli cav. Gerolamo, ispettore di 2 classe, c. provvidenza 31.

Moglino Gio. Battista, ✠, ispettore sovrannumerario, c. borgo nuovo 21

Mosca cav. Giuseppe, ✠, ispettore sovrannumerario, c. madonna degli angeli 2, p. 2.

Bella cav. Giuseppe, ✠, ispettore sovrannumerario, piazza Carlo Felice 7.

Capello Edoardo, ✠, ingegnere capo di 1 classe, *applicato al congresso con voce consultiva* c. Lagrange 9.

Circondario di Torino, c. Lagrange 8, p. 3

Rovere cav. Lorenzo, ingegnere capo di prima classe, c. borgo nuovo 35.

Delfino Giuseppe, allievo ingegnere.

Vandero Luigi, ajutante anziano.

Delleani Agostino, ajutante di prima.

Santi Giuseppe, ajutante di seconda.

Acossato Ferdinando, ajutante di seconda.

Genesio Giuseppe, f. f. di assistente.

Consiglio del Genio Militare

Contrada dell'arcivescovado, palazzo dell'arsenale, nel locale già dell' Azienda d' Artiglieria

Chiodo barone Agostino, comm. ✠, uffiz. della legion d'onore di Francia, luogotenente generale, senatore del regno, *presidente*, c. rocca 29, p. 3.

Olivero cav. Claudio, comm. ✠, senatore del regno, ufficiale della legion d'onore di Francia, maggior generale, *membro* c. Sacchi 4, p. 3.

Sotan cav. Agostino, comm. ✠, maggior generale, *membro* c. ospedale 12.

Menabrea cav. Luigi, ✠, ✠, uffiz. della L. d' O. di Francia C. di C. III di Spagna, di Cr. di Port., del mer. di Sass. e di S. G. di Tosc., colonnello, *membro*, c. s. Lorenzo 1

Caruti cav. Federico, luogotenente colonnello, *membro*, c. s. Francesco d'Assisi 18, p. 3.

Serino Giuseppe, ✠, colonnello, *membro onorario*, piazza Maria Teresa 26.

Commissari del Genio

Gatosso Luigi, ✠, *segretario*, c. rosine 8.

Romagnolo Carlo, comm. di terza cl., c. dei mercanti 22.

Ricotti Luigi, *sotto-comm.*, c. rosario 4.

Mazzeri Domenico, *volontario*, c. cavallerizza 6.

Consiglio delle Miniere

Il Ministro dei lavori pubblici, *presidente.*

Cantù Gio. Lorenzo, uffiz. ✠, senatore del regno ec., c. consolata 14, p. 3.

Despine Carlo, comm. ✠, c. Alfieri 3, p. 3.

Ferrero della Marmora conte Alberto, G. C. ✠, ... c. s. Filippo 11.

Sismonda prof. Angelo, ✠, ✠, nel palazzo della reale accademia delle scienze.

Pocco cav. Marco, colonnello nel corpo d'artiglieria.

Cavalli cav. e colonnello Giovanni, ✠, ✠, c. Lagrange 10

Melchien Antonio, comm. ✠, c. Sacchi 6, p. 3

Motta Paolo, ✠, c. macelli, casa propria.

Corpo Reale delle Miniere a Torino

Despine comm. Carlo, *ispettore delle miniere*, predetto.

Sella cav. Quintino, membro della reale accademia delle scienze, *ingegnere di seconda classe delle miniere del circondario di Torino*, stradale del Re 32, p. 2.

Amministrazione del Debito Pubblico

Contrada Bogino 10.

Consiglio generale

Ottino avv. Gio. Battista, comm. ✠ e dell'Ordine di Leopoldo del Belgio, *direttore generale*, c. s. Maria 8.

Bedicati di Marmorito cav. ed avv. Alessandro, ✠, ... *vice-direttore*, c. borgo nuovo 12.

Membri

Negri avv. Giuseppe, c. arsenale 2 bis.

Bognone cav. Giuseppe, deputato, c. carrozze 6.

Peschia cav. ed avv. Carlo, stradale del Re 6, vicino ... d'armi.

Sarelli di Lesegno conte Celestino, senatore del regno, c. s. Dalmazzo 15.

Depré cav. Giuseppe, banchiere, c. Milano 6.

Gobaleone di Salmour conte Ruggero, deputato, c. s. Filippo 21.

Ceresina banchiere Carlo, c. ... 34.

Cassagno Gio. Filippo, G. C. ✠, deputato, c. ... infanti 2?

De Martinel Gustavo, deputato, c. po 20.
Spinola march. Tommaso, deputato, c. chiesa 14.
Deforesta comm. Giovanni, ministro di grazia e giustizia, c. arcivescovado 14.
Malan Giuseppe, deputato, stradale del Re 11.
Regis conte Giovanni, senatore del regno, piazza castello 21
Barberis Gio. Battista, banchiere, c. ambasciatori 4.
Caccia conte Francesco, senatore del regno, c. Lagrange 1
Arnulfi cav. Giuseppe, deputato, albergo d'Europa, camera 7
Nomis di Pollone conte Antonio, senatore del regno, piazza castello 9.
Mestrezat Guglielmo, banchiere, c. ambasciatori 2.
Manelli comm. Cristoforo, senatore del regno, piazza castello 25.
Del Carretto di Balestrino march. Vittorio, piazza Carlo Felice 2.
Long Luigi, banchiere, c. ambasciatori 5.
De Juge de Pieuillet cav. Francesco.
Cassinis cav. ed avv. Gio. Battista, deputato, c. consolata 4
De Fornari conte Costantino, c. Sacchi 12.
Des Ambrois De Nevache comm. Luigi, senatore del regno piazza Vittorio 3.
Despine comm. Paolo, deputato, c. Alfieri 3.
Melano di Portula conte Angelo, corso della cittadella 4.
Mongenet Giustino, c. ospedale 20.
Thaon di Revel conte Ottavio, deputato, c. ospedale 37.
Ceppi conte Lorenzo, c. finanze 4.
Cotta cav. Giuseppe Antonio, senatore del regno, c. conciatori 33.
Cottin cav. Giacinto, c. Sacchi 7.
Cagnone comm. Carlo, c. Pari 9.
Pelletta di Cortanzone conte e comm. Alessandro, c. ospedale 24.
Molines Francesco, c. Milano 6.
Sella avv. Giuseppe Vincenzo, piazza s. Carlo 7.
Benso di Cavour march. Gustavo, deputato, c. arcivescovado 13.

Consiglio ordinario

Ovtana comm. Gio. Battista, *presidente*, predetto.
Ricardi di Marmorito cav. Alessandro, *vice-presidente* predetto

Membri

Vigna avv. Giuseppe, predetto.
Sacpemond bar. Giuseppe, senatore del regno, c. Alfieri 10
Galvagno Gio. Filippo, G. C. ✠, deputato, predetto.
Cotta cav. Gius. Antonio, senatore del regno, predetto.
Caccia conte Francesco, senatore del regno, predetto
Melano di Portula conte Angelo, predetto

P. Revel conte Ottavio, deputato, predetto.
Del Carretto di Balestrino march. Domenico, predetto.
Spinola march. Tommaso, deputato, predetto.

Supplenti annuali

Papre cav. Giuseppe, banchiere, predetto.
Ceriana Carlo, banchiere, predetto.

Direzione generale
alla quale trovasi pure affidato il servizio
della Cassa dei Depositi e dei Prestiti.

Ovtana avv. Gio. Battista, comm. ✠. e dell'Ordine di Leopoldo del Belgio, *direttore generale*, c. s. Maria 8.
Ricardi di Marmorito cav. avv. Alessandro, ✠. uffiz. gen., *vice-direttore*, c. borgo nuovo 43.

Direttore capo di divisione

Coppa cav. ed avv. Giovanni, ✠. c. ospedale 33.

Capi di sezione

Febone cav. Giuseppe, ✠. c. consolata 12.
Margheris cav. Matteo, ✠. c. arcivescovado 16.
Partenopeo nobile Andrea, c. s. Agostino 11.
Bosie cav. Vittorio, ✠. c. porta nuova 9.
Antiberti Giuseppe, c. macelli 9.

Segretari di prima classe

Galetti Camillo, baccelliere in ambe leggi, palazzo Carignano
Vacca Giacinto, c. arco 12.
Spalla Bartolomeo, c. chiesa 7.
Moncardi avv. Francesco, c. fieno 12.

Segretari di seconda classe

Caglieri Felice, c. s. Francesco d'Assisi 2.
Visetti Carlo, c. Alfieri 24.
Mureddu cav. Stefano, ✠. vicolo della verna 1
Rossi Guglielmo, c. s. Lazzaro 13.
Saporiti Gaetano, piazza Vittorio 9.

Applicati di prima classe

Tagliabo Ernesto, c. rocca 5.
Ceresole Enrico, c. Goito 1.
Peretti Giulio Cesare, c. borgo nuovo 19.

Applicati di seconda classe

Rignl Luigi, c. Saluzzo 7.
Ginstetti Ferdinando, c. provvidenza 7
Vietti Pietro, c. posta 20.
Combrisson Enrico, c. arco 12.

Applicati di terza classe

Denina Giovanni, c. s. Teresa 24.
Cantalupo Emiliano, c. Lagrange 2.
Rosano Prassede, c. nuova 7.
Montecchi Germano, c. meridiana 3.
Devenuto Eugenio, c. due bastoni 10.
Pedrotti Giacinto, stradale s. Maurizio 4

Applicati di quarta classe

Cantello Giuseppe, c. rosine 11.
Mureddu Raffaele, vicolo della verna 1.
Margheris Giuseppe, c. arcivescovado 16.
Calleri-Gamondi Gio. Battista, piazza Vittorio 5.
Pesanti Luigi, c. zecca 12.
Monneret Carlo Alberto, c. rosine 8.
Dentis Domenico, c. madonna degli angeli 4.
Chiapella Francesco, c. chiesa 8.
Brocero Francesco, c. s. Francesco d'Assisi 9.
Gastaldi Paolo, c. orfanelle 6.
Brignone Luigi, c. s. Teresa 26.
Galvagno Baldassarre, c. borgo nuovo 1.
Rivera Giuseppe, c. ambasciatori 8.
Arnaud Luigi, piazza Vittorio 10.
Turletti Angelo, c. porta nuova 23.
Tholosano di Valgrisanche cav. Carlo, c. Angennes 21.
Vitelli avv. Benedetto, c. barra di ferro 1.
Vialardi Luigi, c. doragrossa 14.
Cominotti Carlo, c. borgo nuovo 49.
Botta Carlo Antonio, c. principe Tommaso 1.
Meynardi Edoardo, c. sotto ripa 3.
Fallone Lodovico, c. borgo nuovo 45.
Zanotti Gaetano, c. quattro pietre 12.

Volontari

Vassallo di Castiglione cav. Clemente, c. conciatori 34.
Dardano Pio, c. senato, albergo della Dogana Vecchia.
Perassa Carlo Paolo, piazza Emanuel Filiberto 1.
Massaroli Carlo, c. nuova 29.
Raccagni Giuseppe, c. ospedale 21.
Spinola march. Giovanni, c. sotto ripa 3.
Ceresole Stefano, c. arsenale 5.
Durandi Gaetano, c. consolata 5.
Ghisolfi Enrico, c. s. Francesco d'Assisi 11.

Cassiere

Vacchetta cav. Domenico, c. s. Martiniano 4.

Agenti di cambio

Audifredi Luigi, c. s. Filippo 21.
Bertolotti Bartolomeo, c. doragrossa 23.
Cavalchini Stefano, c. porta nuova 12.
Damiano Edoardo, stradale del Re 8.
Gobbi Gaspare, c. borgo nuovo, portici del teatro 6.
Vegezzi Giuseppe, c. guardinfanti 2.

Commissione permanente
presso la Cassa centrale dei Depositi
instituita colla Legge 18 novembre 1850.

Cottin cav. intend. Giacinto, uffiziale ✠, *presidente*, c. Sacchi 7.

Serralunga cav. intend. Paolo, ✠, *membro*, c. doragrossa 16.
Rebaudengo cav. intend. Gio. Cesare, ✠, *membro*, c. ospedale 8.
Rasia cav. avv. intend. Giuseppe, direttore capo divisione nel ministero Interni, *membro*.
Ovtana comm. Gio. Battista, *membro nato*, predetto.

Membri supplenti

Barberis Domenico, capo sezione al ministero degli interni, c. arcivescovado 5.
Rosa Carlo, capo sezione al ministero degli interni, c. borgo nuovo 36.

Commissione di vigilanza

Negra conte e comm. Giovanni, ministro della Casa di S. M., presidente, piazza s. Giovanni, nel reale palazzo vecchio.
Cotta cav. Gius. Antonio, senatore del regno, c. conciatori 33.
Daziani avv. Lodovico, deputato.
Thaon di Revel conte Ottavio, deputato, c. ospedale 37.
Coja comm. Pietro, senatore del regno, c. arcivescovado 27.
Cognone comm. Carlo, piazza Vittorio 15.
Chionio-Nuvoli di Thénézol bar. Prospero, c. doragrossa 49.
Cottin cav. Giacinto, predetto.
Ovtana comm. Gio. Battista, predetto.

Commissione di sorveglianza della Cassa Ecclesiastica

Presidente

Des Ambrois di Névache cav. D. Luigi, G. C. ✠, vice-presidente del senato del regno ec., piazza Vittorio 3, p. 2.

Membri

Ricardi conte Giuseppe, G. C. ✠, vice-presidente del senato del regno ec., c. s. Teresa 11, p. 1.
Mameli avv. Cristoforo, comm. ✠, senatore del regno ec., piazza castello 25, p. 3.
Galvagno avv. Filippo, G. C. ✠, c. guardinfanti 20, p. 1.
Sappa barone Giuseppe, comm. ✠, consigliere di stato e vice-presidente della camera de' deputati, c. consolata 2.
Vecchio avv. Sebastiano, vice-presidente della camera de' deputati, c. doragrossa 41, p. 1.
Tonello comm. Michelangelo, consigliere di stato, c. consolata 2, p. 3.
Vegezzi cav. avv. Zaverio, ✠, consigliere del magistrato di cassazione, c. guardinfanti 2.
Piccardi cav. Gaetano, ✠, consigliere della Camera de' conti, c. po 48.

Direzione dell'Insinuazione, Demanio e Bollo

Contrada dell'arsenale 10, p. 3.

Cuvin cav. Giuseppe, direttore, c. Carlo Alberto 10, p. 2.

Bontempo Paolo, ispettore applicato, c. Lagrange 4. p. 2.
Maccagno Gioanni, segretario, c. s. Agostino 21.
Brunati Benedetto, segretario, c. corso 4.
Sechi avv. Lorenzo, insinuatore applicato, c. po 3.
Millo Gaspare, insinuatore applicato, c. borgo nuovo 6.
Fenolio Gioanni Maria, verificatore del bollo straordinario, c. palazzo di città 6.

Ispettori dell'Insinuazione e Demanio

Magnani Felice, c. figlie de' militari, casa Usseglio, p. 2.
Boggio Gio. Battista, vicolo di s. Maria 3.
Parchetti Marcello, c. basilica 36.

Cartiera del Regio Parco

Mazze de la Roche cav. Luigi, controllore.

Bollatori

Falchero Domenico - Bosco Giacomo Camillo - Massardo Giovanni - Voglino Diego - Candellero Giuseppe - Milano Giuseppe - Scappini Bartolommeo - Poletto Antonio - Pevroleri Filippo - Testa Innocenzo - Porello Giuseppe.

Impiegati contabili

Benisson avv. Giuseppe, conservatore delle ipoteche, uffizio ed abitazione c. seminario 8.
Dattier Andrea, direttore insinuatore, uffizio nel palazzo di città.
Casalegno Luigi, ricevitore demaniale, uffizio nel palazzo dell'Università, abitazione c. scuole 13.
Cappa Emanuele, ricevitore delle tasse di successione, uffizio nel palazzo di città.
Badino Ermenegildo, regio emolumentatore, uffizio c. doragrossa 25.
Cigolini Giulio Ercole, ricevitore del bollo straordinario, uffizio c. arsenale 10, abitazione c. palazzo di città 11.

Amministrazione centrale delle R. Zecche

Contrada zecca 10.

Cattaneo cav. avv. intend. gen. Gaetano Lodovico, uffizio ✻, amministratore in capo, c. madonnetta 11.
Bermond cav. Pietro Francesco, ✻, primo segretario, c. grado e colle onorificenze di amministratore in secondo piazza Vittorio 13.
Carrara Giuseppe, ✻, segretario, c. conciatori 26.
Baralis Cesare, sotto-segretario, c. Sacchi 5.
Quagliotti Ercole Vincenzo, scrivano di 1 cl., c. tintori 2.
Veglia Felice, scrivano di 1 classe, c. zecca 10.
Sacchetti Giuseppe, scrivano di 2 cl., c. s. Martiniano 6

Gabinetto d'incisione

Ferraris Giuseppe, incisore, decorato della medaglia in oro del merito d'Austria, professore nella R. accademia albertina di belle arti, c. zecca 10.

Lendy Nicola, incisore straordinario, c. zecca 10.
Costantino Giovanni, incisore aggiunto, c. zecca 10.

Uffizio de' saggi

Vernoni Luigi, verificatore, c. mercanti 19.
Lamagnone Luigi, saggiatore, c. vanchiglia 12.
Cavanna Luigi, saggiatore, c. s. Morizio 12.
Bertoldo Giuseppe, alunno saggiatore.

Uffizio della Regia Zecca

Picca Felice, ✻, regio commissario, c. zecca 10.
Dubois Maurizio, ✻, capitano nelle regie armate, verificatore, c. po 33.
Battilana Tommaso, dirett. della fabbricazione, c. zecca 10.
Carbone Gius. Felice, controllore camerale, c. zecca 10.

Uffizio del Marchio

Contrada zecca 10. p. 2.

Moretti Bartolommeo, verificatore in capo, c. macelli 8, p. 1
Gallina Ermenegildo, verificatore in secondo, c. vanchiglia 14, p. 3.
Gallian Giovanni, ricevitore, c. nuova 16, p. 2.
Zucchi Michele, saggiatore in primo, piazza Vittorio 1.
Cavigioli Carlo, saggiatore in secondo, c. s. Martiniano 6
Sacco Carlo, saggiatore in terzo, c. esagono 1.

Direzione delle Gabelle

Contrada dell'arsenale 12.

Ufficio di direzione

Durando cav. Aurelio, ✻, *direttore*, c. arsenale 13.
Lavagnino Michele, primo segretario.
Giary Effisio, segr., c. doragrossa 15, p. 1.
Boglione Luigi, segr., c. rosa rossa 2, p. 4.
Jemina Gio. Battista, segretario.
Garino avv. Giuseppe, sotto-segr., c. d'Angennes 9, p. 2.
Ghiglione Valerio, sotto-segr.
Oggero Gaetano, scrivano, c. porta nuova 23, p. 1
Parrocchia Pietro, scrivano.
Leoni Claudio, volontario.
Cerrina Luigi, volontario.
Humblot Antonio, volontario.
Nicola Edoardo, volontario.

Ispezione

Rapallo Carlo, ispettore, c. s. Lazzaro 8, p. 3

Dogana

Ufficio principale

Quaglia Pietro Paolo, ricevitore principale, c. borgo nuovo 15, p. 3.
Ferreri Anselmo, cassiere

Roccarey Paolo, veditore, c. s. Teresa 17, p. 3
Massaglia avv. Giovanni, comm. alle sped., c. conciato. 1 bis, p. 3.
Coppo Giuseppe, commesso alle spedizioni.
Mallori Filippo, commesso alle spedizioni.
Principalle Stefano, commesso alle spedizioni.

Uffizio delle introduzioni

Fontana Vincenzo, commissario ai depositi, c. ripari, c. Gerbino, p. 1.
Fasciotti Celestino, comm. alle sped., c. ripari 10, p. 1.
Norza Giuseppe, comm. alle sped., c. cappellai 1, p. 1.

Uffizio dello sdoganamento

Chioppe Giovanni, ricevitore alle dichiarazioni.
Chiavero Valentino, commesso alle spedizioni, c. guardinfanti 40, p. 2.
Pedone Lorenzo, comm. alle spediz., c. borgo nuovo 9, p. 2.

Uffizio del trancito, uscita ed imballaggio

Fasca Giuseppe, ricevitore alle dichiarazioni, c. s. Francesco di Paola 19, p. 3.
Bertole Luigi, comm. alle sped., c. s. Lazzaro 7, p. 1.
Castelli n. Michele, comm. alle sped., c. macelli 16.
Ciccardi Valentino, comm. alle sped., c. po 22, p. 4.

Uffizio delle visite

Brunet Giuseppe A., commissario principale alle visite.
Morando Paolo, veditore, c. d'Angennes 37, p. 3.
Ghiglione Carlo, veditore.
Lena Giambattista, veditore.
Nano Giuseppe, veditore, c. arco 2, p. 3.
Operti Giacomo, veditore, c. argenieri 7, p. 3.
Bonardelli Ferdinando, commesso, c. s. Dalmazzo 2, p. 2.
Banfo Ludovico, commesso al riscontro bolle, c. d'Angennes 18, p. 4.

Bollo delle merci

Giaccone Giuseppe, commesso al bollo dei tessuti, c. borgo nuovo 11, p. 3.

Commissariato per le brigate dei preposti

Tagliasacchi Celestino, comm. per le brigate.

Regio Ricovero di Mendicità

della città e provincia di Torino presso il borgo di Po, lungo la strada della Madonna del Pilone

Sallier della Torre S. E. bar. D. Vittorio, C. O. S. SS. N. e ec., ispettore superiore, c. consolata 10.

Direzione permanente

Ponzone di s. Martino conte Gustavo, comm. ❋, senatore del regno, presidente, c. conciatori 16.
Asborio di Gattinara S. E. conte D. Gius. Mercurino, comm. ❋, presidente onorario, c. ripari 9.

Chietta monsignor abate D. Michele, comm. ❋, presidente onorario, c. rosa rossa 11, p. 2.
Cotin intend. Giacinto, uffiziale ❋, vice-presidente, c. Sacchi 7.
Mirocco teol. Maurizio, direttore di spirito, c. ospedale 15.
Baniva avv. prof. Giuseppe, ❋, direttore di segreteria, Alfieri 22.
Dupre Giuseppe, ❋, direttore di tesoreria, c. Milano 6.
Paleri avv. prof. Filiberto, ❋, deputato, direttore di economia, c. borgo nuovo 16.
Vacchenti avv. Vincenzo, ❋, direttore delle fabbriche, piazza Vittorio 2.
Racca Gio. Guglielmo, diretti. delle manifatture, c. Oporto 1.
Rey Luigi, ❋, direttore delle manifatture, c. accademia delle scienze 2.
Vegezzi avv. Francesco Saverio, ❋, consigliere di cassazione, direttore del contenzioso, c. guardinfanti 2.
Rignon dott. coll. Egidio, ❋, diretti. sanitario, c. conciatori 4.
Vergnano Giuseppe, direttore delle questue e beneficiate, c. ospedale 31.

Amministratori

Il Sindaco della città di Torino.
Signoretti Bernardino, ❋, delegato dal municipio, c. Belezia 23.
Gazzera avv. Carlo, deleg. dal municipio, c. dora grossa 13.
Baldissero conte Eugenio, amministratore onor., c. posta 3.
Rossi teol. Agostino, uffiziale ❋, c. porta nuova 13.
Claretta avv. pres. Luigi, c. rosa 16.
Chiavarina di Rubiana conte Amedeo, c. po 14.
Boletti avv. Pietro, piazza castello 11.
Molines Francesco, c. Milano 6.
Signoretti Domenico, not. certificatore, c. stampatori 14.
Gillenga avv. Celso, piazza susina 1.
Rebaudengo intend. Giovanni, ❋, c. ospedale 8.
Sclopis Giuseppe, c. conciatori 34.
Alesso avv. Carlo, ❋, c. mercanti 3.
Dumontel Gilberto, c. s. Francesco d'Assisi 14.
Borbonese Carlo, c. s. Massimo 1.
Blachier ingegn. Federico, ❋, c. s. Chiara 14.
Rignon Camillo, c. Lagrange 1.
Mathis di Cacciorna conte Scipione, c. zecca 36.
Vigna avv. Giuseppe, c. arsenale 2 bis.
Serralunga intendente, ❋.
Peveraro intend. Vittorio, ❋, c. s. Francesco di Paola 5.
Valori di Vignale conte Federico, ❋, c. arco 1.
Combieri avv. Santino, ❋, c. po 3.
Margaria Giuseppe, c. s. Francesco di Paola 3.

Rignon conte Felice, c. po 37.
Bonino dott. coll. Gio. Giacomo, ✻, ✠, c. gambero 10.
Bricarelli Carlo, c. s. Francesco d'Assisi 2, p. 3.

Ufficio centrale

Contrada di po 49.

Fiore Giacomo Luigi, segretario, c. d'Angennes 26.
Malinverni Zeffirino, tesoriere, piazza Vittorio 4.
Remondino Giacinto, commesso.

Uditorato generale di Guerra e Marina

Piazza s. Carlo 39, nel locale delle Carmelite.

Quaranta conte e presidente Filippo, comm. ✻, uditore sovr'intendente generale delle milizie e genti da guerra di S. M., c. s. Massimo, casa Lana.
Grandis cav. avv. Francesco, ✻, uditore generale di guerra in secondo, c. basilica 36, casa propria.
Santi cav. avv. Giuseppe, ✻, vice uditore generale, c. di ragrossa 9.
Saletta cav. avv. Luigi, vice-uditore generale, c. fieno 20 casa Cossato, p. 2.
Cortellini cav. avv. Carlo, vice-uditore generale, c. scuole 12, casa Perotti, p. 1.
Baroero Tommaso, segretario, c. fieno 12.
Rolando Vittorio, segr. aggiunto, c. Oporto 12.
Lombardi Carlo, sotto-segr., c. deposito 10.
Ferreri Felice, sotto-segr., c. ambasciatori 6.
Gautier Gio. Giuseppe, scrivano, c. Bellezia 14.
Chirone Giovanni, scrivano, c. conciatori 29.
Friol Gio. Battista, capitano comandato, scrivano, c. Alfieri 10, p. 2.
Bolla cav. Luigi, scrivano, piazza Vittorio 8, p. 4.

Consiglio generale delle Carceri

Il Ministro degli affari interni, *presidente nato.*
N. N., *vice-presidente.*

Membro nato

L'Avvocato fiscale generale della Corte d'appello di Torino.

Consiglieri

Capello di S. Franco conte Paolo, ✻, consigliere d'appello c. nuova 2.
Mars Eugenio.
Franchi di Pont conte Luigi, c. s. Filippo 16, p. 1.
Pavarino teol. avv. Gio. Antonio, ✻, c. Bellezia 13, p. 2.
Spurgazzi ingegn. Pietro, ✻, piazza Maria Teresa 28.
Anfossi dott. Sisto, c. meridiana 6 bis, p. 3.
Vegezzi-Ruscalla cav. Giovenale, c. [illegible] 9.

Segretario

Aliberti Vincenzo, c. Milano 1, p. 3.

Ispezione degli stabilimenti carcerarii

e deposito delle manifatture carcerarie

c. zecca 11, p. 1.

[illegible]on Felice, *ispettore della contabilità*, c. borgo nuovo [illegible] p. 2.
[illegible]ssi dott. Sisto, *ispettore pel servizio sanitario*, predetto
[illegible]etti Massimo, *ispettore delle manifatture e lavorazioni* [illegible] zecca 11, p. 1.

Corte di Cassazione

Contrada Consolata 12.

Classe civile

Primo presidente

[illegible] eccell. bar. Giuseppe, G. C. ✻, ✠, senatore del regno c. scuole 3, p. 1.

Consiglieri

[illegible]ferrari cav. Domenico, comm. ✻, c. rocca 16, p. 2.
[illegible]ppier cav. Giuseppe Maria, comm. ✻, c. Sacchi 4, p. 2.
[illegible]rvasoni cav. Nicolò, comm. ✻, c. s. Francesco di Paola 24, p. 1.
[illegible]ciolio conte Felice, uffiziale ✻, piazza carlina 2, p. 2.
[illegible]usa cav. Sisto, uffiziale ✻, c. basilica 34.
[illegible]ndreis cav. Maurizio, comm. ✻, c. s. Francesco d'Assisi 15, p. 2.
[illegible]ppi conte Lorenzo, ✻, c. finanze 4.
[illegible]gezzi Zaverio, ✻, c. guardinfanti 2.

Classe criminale

Secondo presidente

[illegible]rdi conte Giuseppe, G. C. ✻, con titolo e grado di *primo presidente*, vice-presidente del senato del regno c. Teresa 11, p. 1.

Consiglieri

[illegible]gini cav. Andrea, comm. ✻, c. chiesa 2.
[illegible]gna cav. Giuseppe, comm. ✻, c. s. Massimo 2, p. [illegible]
[illegible]biglia cav. Giovanni, comm. ✻, c. provvidenza 3, p. 2.
[illegible]anjon cav. Mattia, comm. ✻, c. valentino 4, p. 1.
[illegible]pora cav. Bartolomeo, comm. ✻, c. macelli.
[illegible]nes cav. Matteo, uffiziale ✻, c. rosine 12, p. 2.
[illegible] conte Pietro, c. senato 15.
[illegible] cav. Giorgio, uffiziale ✻, piazza Bodoni 16, p. 2.

Uffizio dell'Avvocato Generale

[illegible]schini Vittorio, comm. ✻, c. s. Teresa 10, p. 2.

Sostituiti

[illegible]ssolino Virginio, cons. d'appello, uffiziale ✻, c. cannone d'oro, ultima porta a mezzanotte.
[illegible]ntaine Gius. Filippo, ✻, cons. d'appello, c. arsenale 17, p. 2.

Lauteri Giacinto, ✙, cons. d'appello, c. rosine 12, p. 3.
Valperga di Civrone conte Achille, ✙, c. belvedere 10 bis.
Babegno cav. Celso, c. arco 4.
Canina Paolo, ✙, *f. f. di sostituto avvocato generale*, piaz. Milano 2, p. 3.

Segreteria

Adami avv. Luciano, segretario, c. misericordia 4.
Cappa avv. Leopoldo, ✙, segr., c. d'Angennes 27.
Pico avv. Eugenio, segr., piazza Emanuel Filiberto 1, p. 4.
Bruno not. Luigi, sotto-segr., c. s. Maria 7, p. 1.
Pavarino avv. Carlo, sotto-segr., c. Belleria 23, p. 2.

Commessi spedizionieri

Lessona cav. Luigi, borgo po 3.
Cavalli Carlo, c. Alberto 2.
Fossati Leandro, vicolo s. Marco 10.
Lovaglio Pietro, c. scuole 1.

Uscieri

Ugo cav. Marco, c. consolata 12.
Dotta Ildefonso, c. Lagrange 8.
Dalmazzo Pietro, c. s. Francesco d'Assisi 4.

Regia Camera de' conti

nel palazzo della Curia Massima

Botelli eccell. conte Giacinto, G. C. ✙, ministro di stato *primo presidente*, c. d'Angennes 44.

Consiglieri

Chionio-Nuvoli di Theniźol barone Prospero, comm. ✙ di seconda classe, con titolo e grado di *presidente e conservatore generale del tabellione*, c. doragrossa 49.
Gervasio bar. Paolo, uffiziale ✙, c. Milano 4.
Rocci cav. Felice Bonaventura, uffiziale ✙, c. s. Dalmazzo 14.
Pinchia cav. Carlo, ✙, stradale del Re 6.
Poccardi cav. Gaetano, ✙, c. po 48.
Battaglione cav. Severino, c. conciatori 12, p. 3.
Pallieri conte Diodato, uffiziale ✙, comm. dell'O. di Carlo III di Spagna, c. rosario 6.

Mastri uditori sedenti in Magistrato

Donaudi Vincenzo, ✙, corso della cittadella 7.
Rachis di Carpenetto vassallo Giacinto, ✙, c. guardinfanti 13.
Boggio bar. ed avv. Giuseppe, c. misericordia 3, p. 2.
Ripa di Meana cav. ed avv. Emilio, ✙, c. mercanti 19, p. 1.
Amista Giovenale Ambrogio, ✙, c. doragrossa 13, p. 3.
Davicini Cesare, ✙, c. doragrossa 10, p. 4.
Fresia di Castino conte Luigi, c. ghiacciaje 12.
Mastrella Giuseppe, ✙, c. scuole 8.
Martini Guglielmo Giacinto, *segretario*, con titolo e grado di *maestro-uditore*, corso della cittadella 3.
Batti not. Prospero, *sotto-segretario*, stradale s. Maurizio 20.

Uscieri

Gallo Damiano, c. s. Agostino 19.
Gallo Francesco, c. scuole 3.
Turbiglio Bartolomeo, c. cappel d'oro 2.

Uffizio del Procuratore Generale di S. M.

Contrada s. Agostino 14, p. 2.

Quarelli di Lesegno conte D. Giovanni Celestino, comm. ✙, e dell'O. I. della Leg. d'On. di Fr., senatore del regno, *procuratore generale*, c. s. Dalmazzo 15.

Sostituiti

Lomachi-Verney avv. Alessandro Domenico, dei deputati sovra gli studii di storia patria, ✙, c. po 37.
Barbaroux cav. avv. Luigi, c. corso 3.
Fruzzo avv. Giuseppe, c. s. Filippo 15.
Vanissoglio avv. Andrea, piazza Vittorio 4.
Cavalli avv. Giovanni, piazza Emanuel Filiberto 4.

Segretario

Panetti avv. Luigi Vincenzo, piazza Vittorio 9.

Uffizio dell'Avvocato patrimoniale Regio

c. Carlo Alberto 6.

Avvocato patrimoniale regio

Bertarelli Francesco, uffiziale ✙, c. mercanti 15.

Sostituiti

Trotti nob. avv. Ferdinando, c. misericordia 3.
Lavagna avv. Giuseppe, c. s. Massimo 2.
Giaccone avv. Giovanni, c. borgo nuovo 2 bis.
Bonvicino avv. Vittorio, c. Lagrange 10, p. 3.

Uffizio del Causidico patrimoniale

c. Carlo Alberto 6.

Pisani Francesco, *patrim. causid.*, stradale del Re 2.
Adami Gio. Matteo, *sost. patrim. causidico*, c. provvidenza 25, p. 2.

Volontario

Rondone avv. Pietro, piazza castello 9.

Scrivani

Genova Giuseppe, c. consolata 12.
Bertea Francesco Antonio, piazza di Milano 2.
Rossi Giacomo, c. senato 4.

Archivii Camerali

nel palazzo della Curia Massima

Pelleri Felice, ✙, *archivista*, c. rosario 1 bis.

Sostituiti archivisti

Ruggiero Orazio, c. doragrossa 28.
Sobrero della Costa avv. e cav. Luigi, ✙, c. s. Agostino 19.

Melica Francesco, piazza Vittorio 12.
Bonino Giovanni Luigi, c. figlie de' militari 9 bis
Baralis Vincenzo, c. Sacchi 5.
Lovera Giuseppe, *segr. archivista*, c. guardinfanti 8.
Elia Giovanni, *segr. archivista*, c. cappel d'oro 4.

Scrivani di prima classe

Scaglia Ottavio, con tit. e gr. di segr., c. [illegible] 4
Carbone Giuseppe, c. scuole 5.
Fantini avv. Giuseppe, c. scuole 5.
Cortalorda Gaspare, c. corso 4.
Genova Giuseppe, c. consolata 12.

Scrivani di seconda classe

Gianassi Gio. Battista, c. quartieri 3.
Monticelli avv. Silvestro, con tit. e gr. di segr., c. argentieri [illegible]
Nigra Ferdinando, c. ghiacciaje 2.
Defabianis Carlo Giuseppe, c. basilica 2.
Orsi Gio. Battista, c. rocca 32.

Scrivani di terza classe

Vola Maurizio, c. provvidenza 18.
Soleri Luigi, borgo Dora 17.
Nasi Evasio, c. ghiacciaje 16
Rossi Giacomo.

Legatore negli archivi camerali

Gidante Paolo, c. basilica 40.

Corte d'Appello

Via del senato.

Prima classe civile

Primo presidente

Stara S. E. conte Giuseppe, G. C. ✻, senatore del regno, c. delle scuole 3, p. 2.

Consiglieri

Armissoglio cav. Luigi, ✻, c. mercanti, nel vicolo [illegible] propria.
Barbaroux cav. Carlo, ✻, c. po 47, p. 3.
D'Agliano conte Nicola, borgo s. Donato 10
Moris cav. Lorenzo, ✻, piazza s. Carlo 4, p. 3
Capello di S. Franco conte Paolo, ✻, c. nuova 2, p. 3
Baralis Ignazio, c. doragrossa 47, p. 2.
Camerana Giuseppe, c. delle finanze 2, p. 2

Seconda classe civile

Presidente capo

Ceresa di Bonvillaret S. E. conte Carlo Giuseppe, comm. ✻, c. del senato 11, p. 1.

Consiglieri

Velasco cav. Giuseppe, uffiziale ✻, c. consolata 5, p. 3

Gromo Losa di Ternengo cav. Maurizio, ✻, c. s. Filippo 25, [illegible] piazza s. Carlo 8.
Rochis cav. Gabriele, ✻, c. Sacchi 10, p. 1.
Chiarletti cav. Gioanni Battista, ✻, c. doragrossa 51, p. 3
Garneri cav. Simone, ✻, c. arsenale 6, p. 1.
Bianchi di Castagne cav. Carlo, ✻, c. Massena 3, p. 2

Terza classe civile

Presidente

Orsi di Bosnasco conte Carlo Francesco, comm. ✻, c. po 22, p. 2.

Consiglieri

Pensa di Marsaglia conte Gherardo, uffiziale ✻, c. zecca 9, p. 2
Barbaroux conte Pier Giuseppe, ✻, piazza Vittorio 18, p. 3
Serafino cav. Giacomo, ✻, c. s. Francesco di Paola 8, p. 2
Tadini cav. Secondo, ✻, c. s. Dalmazzo 25, p. 1
Biglione cav. Angelo, ✻, c. finanze 2, p. 3.
Joannini Ceva di s. Michele cav. Cesare, ✻, stradale di piazza d'armi 20, p. 4.
Cassiano Secondo, c. s. Francesco di Paola 14 bis

Classe promiscua

Presidente

Mayneri conte Lodovico, comm. ✻, c. madonna degli angeli 1[illegible]

Consiglieri

Lucio cav. Francesco, ✻, piazza Vittorio 4, p. 3.
Mola di Larissè conte Domiziano, ✻, c. stampatori 1[illegible]
Cochis cav. Edoardo, ✻, c. rocca 19, pian terreno
Coppa Edoardo, ✻, c. consolata 10, nei mezzanini
Blachier Angelo, c. scuole 18.
Griodi di Monastero cav. Cesare, ✻, c. po 33, p. 2

Classe temporaria

Consiglieri

Reyneri cav. Francesco, ✻, piazza Milano 2.
Tornielli cav. Giovanni, ✻, c. Milano 1, p. 3.
Marenco di Moriondo cav. Guglielmo, ✻, c. deposito 8, p. 1
Amaretti Domenico, recapito dal sig. Amaretti speziale dell'Ospedale de' cavalieri.
Gringia Luigi, c. Sacchi 1.

CLASSI CRIMINALI

Prima classe criminale

Presidente

Pinelli conte Alessandro, comm. ✻, senatore del regno, [illegible] chiesa 4.

Consiglieri

Deleuse cav. Gaetano, uffiziale ✻, c. porta nuova 23, p. 4

Franzini conte Pietro, ❋, c. meridiana 9.
Ripa di Meana conte Zaverio, ❋, c. arsenale 13. p. 3.
Novelli cav. Francesco, ❋, c. madonna degli angeli 12. p. 2
Pensa di Marsaglia cav. Emiliano, ❋, c. di s. Filippo 23. p. 3
Avogadro di Valdengo conte Raimondo, ❋ piazza s. Carl 3. p. 3.

Seconda classe criminale

Presidente

Schiari conte Giovanni Battista, comm. ❋, c. consolata 8. p.

Consiglieri

Ropolo cav. Giuseppe, uffiziale ❋, c. Lagrange 10. p. nobile
Nazari cav. Giuseppe Magno, ❋, c. Milano 4. p. 3
Gibellini cav. Casimiro, ❋, c. s. Martiniano 2. p. 1
Prielli Defendente, c. quartieri 3. p. 2
Voli Vincenzo, c. posta 13. p. 1.
Cravosio-Anfossi conte Francesco, ❋, c. s. Dalmazzo 18. p. 2

Sezione d'accusa

Consiglieri

Alasia S. E. comm. Biagio, ❋, P. P., c. s. Domenico 1
Biglione cav. Angelo, ❋, c. finanze 2. p. 3.
Capello di s. Franco conte Paolo, ❋, c. nuova 2. p. 3, casa propria.

Supplementari

Garneri cav. Simone, ❋, c. arsenale 6. p. 1
Cassiano Secondo, c. s. Francesco di Paola 14 bis

SEGRETERIA CIVILE

Peon Gio. Battista, *segretario*, c. doragrossa 23

Sostituiti

Quaglia Francesco, c. basilica 36.
Prato Giacomo, c. orfanelle 5.
Peon Lorenzo, c. Bellezia 21
Astraldi Francesco, *archivista*, c. consolata 5

SEGRETERIA CRIMINALE

Ruffino Giuseppe, *segretario*, c. due buoi 7.

Sostituiti

Mayna not. Francesco, c. Milano 2. p. 4
Giorran. G.o Domenico, c. fieno 12.
Baccalario Giacinto, c. due bastoni 2. p. 3
Baracco not. Giovanni, c. consolata 5

Uscieri

Regge Francesco, c. palazzo di città 11
Ordano Giovanni, c. consolata 6. ne' mezzanini
Marchisio Giuseppe, c. palazzo di città 8. p. 4
Rebuffo Sebastiano, c. doragrossa 19. p. 4.
Massimino Giovanni, piazza castello 21. p. 3
Giusiano Nicola, c. palazzo di città 8. p. 4

Galetti Giuseppe, c. pellicciai 8. p. 2.
Legnazzi Giovanni, c. Spirito Santo 2. p. 3.
Cavallero Paolo, c. ghiaccinje 10. p. 4.

Concierge

Casoglio Marco, nel palazzo della *Curia Massima*

Uffizio dell'Avvocato generale di S. M.

Contrada Bellezia 19.

Persolio comm. Carlo, consigliere di cassazione, *avvocato generale*, c. posta 11. prima scala a sinistra, p. 3.
Bruno Giuseppe, *sost.*, c. monte di pietà 1.
Balestreri Giacomo, *sost.*, c. madonna degli angeli 1.
Piccati Carlo, *sost.*, c. arsenale 5. p. 1.
Crova di Vaglio barone Federico, *sost.*, c. borgonuovo 19. p. 3
Voli Giovanni, *sost.*, c. mercanti 13.
Agostino Pio, *sost.*, c. carmine 1.
Perlo Alessandro, *sost.*, c. posta 11. p. 3.
Ghilieri avv. Francesco, *sost. sovrannumerario, reggente la segreteria*, c. senato 13.
Vivetti avv. Natale, *sotto-segretario*, c. madonnetta 13. p. 2.
Cassone avv. Alessandro, giudice aggiunto, *applicato*, c. ospedale 27.
Casale Luigi, *scrivano*, c. scuole 6. p. 3.
Damiani not. Antonio, *scrivano*, c. due buoi 12.

Ufficio dell'Avvocato fiscale generale di S. M.

Contrada Bellezia 19.

Persono comm. Carlo, *avvocato fiscale generale, reggente*, c. posta 11. prima scala a sinistra, p. 3.
Combetta Camillo, ✙, *sost.*, piazza Vittorio 1
Allamandola Vincenzo, *sost.*, c. carmine 4.
Rossi Giovanni, *sost.*, c. madonnetta 10. p. 4.
Debernardi Luigi, *sost.*, piazza della legna, vie private 1
Levini Amedeo, *sost.*, c. s. Massimo 6.
Comino cav. Carlo Felice, *sost.*, c. rocca 22
Pozzi Giuseppe, *sost.*, c. basilica 34.
Bruno Lorenzo, *sost.*, c. s. Francesco d'Assisi 2. p. 4.
Ghilieri Francesco, *reggente la segreteria*, c. senato 13.
Renza Giuseppe Antonio, *sollecitatore del regio fisco*, c. ripari 3.
Debenedetti cav. Enrico, *sotto segretario*.

Uffizio dell'Avvocato e Procuratore dei poveri per S. M.

Contrada doragrossa 25. *p.* 4.

Fiecha avv. Angelo, ✙, consigliere d'appello, *avvocato dei poveri*, c. doragrossa 41.
Riccati cav. avv. Vincenzo, *sost.*, c. finanze 2.
Massino Medardo, *sost.*, c. concatori 23. p. 2.

Migliore Giovanni, *sost.*, c. s. Maria 9.
Castelli Ignazio, *sost.*, c. s. Agostino 19.
Saccarelli Carlo, *sost.*, c. doragrossa 22.
Bichi barone Antonino, *sost.*, c. carmine 2, p. 3
Usseglio Giovanni, *sost.*, c. s. Francesco d'Assisi 9.
Brizio avv. Angelo, *sost.*, c. conciatori 9, p. 3.
Inviziati avv. Carlo, *sost.*
Bertolo not. e caus. Bartolomeo, *segr.*, stradale del Re 6
Zucco Carlo, *sotto-segr.*, c. gazometro 7, p. 2.
Billietti caus. Federico, ✠, *procuratore dei poveri*, c. borgo nuovo 51.
Margaria Tommaso, *sost.*, c. doragrossa 10.
Cimussi Carlo, *sost.*, c. due buoi 7, p. 4.
Galfre Gio. Casimiro, *sost.*, c. misericordia 4, p. 4
Fissore Domenico, *sost.*, c. rosario 6, p. 2.
Zucco Carlo, suddetto, *spedizioniere*.

Tribunale di Commercio

c. Alfieri 20, p. 1.

Giudice Presidente

Soldati cav. Roberto, c. provvidenza 22.

Giudici

Cagnassi cav. Giovanni, piazzetta s. Martiniano, o c. madonna degli angeli 15, p. 3
Casana cav. Giuseppe, c. Bogino 9, o piazza Vittorio 12
Cerrina Carlo, c. conciatori 34.
Duprè cav. Giuseppe, c. madonna degli angeli 21, o c. Milano 6.
Laclaire Paolo, c. arcivescovado 27.
Malacarne Domenico, c. Bogino 9, o c. s. Filippo 6.
Rey Giacomo, sull'angolo di c. doragrossa e piazza castello o c. conciatori 10.
Stallo Andrea, c. porta nuova 23, o c. finanze 6

Giudici supplenti

Antonino Giacinto, c. basilica accanto all'11 o c. fieno 3.
Barberis Gio. Battista, c. ospedale 15, o c. ambasciatori 4
Cantara Angelo, c. seminario accanto al 4, o c. nuova 17
Fontana Rocco, c. provvidenza 21 o 26.
Guadagnini Gio. Battista, c. provvidenza 33, o c. s. Teresa 1
Frantaud Zaccaria, c. gallo dopo il 5, o c. borgo dora, casa propria
Montaldo Carlo, c. Milano accanto al 4 o 1.
Tossi Valentino, c. seminario 13, o piazzetta s. Martiniano 1

Segretario

Fossati cav. Ignazio, stradale del Re 6.

Sostituiti Segretari

Camoletto avv. Felice, c. Milano 17.
Massarola avv. Giacinto, c. scuole 1

[illegible]cco Giuseppe, piazza di Milano 2.
[illegible]ancone avv. Tancredi, vicolo di s. Maria 3.
[illegible]sca avv. Cesare, c. ripari 11.
[illegible]ssati Carlo, stradale del Re 6.
[illegible]nzola avv. Camillo, c. Alfieri 22.

Uscieri

[illegible]vant Gio. Domenico, c. quattro pietre 15.
[illegible]erreri Pietro, c. mercanti 16, p. 3.
[illegible]vant Giulio Cesare, c. mercanti 16, p. 3.
[illegible]rtolotti Celestino, stradale di s. Massimo 3
[illegible]vant Bartolomeo, c. figlie dei militari 12.

Commesso

[illegible]vant Domenico, c. quattro pietre 15

Regia Intendenza generale di Torino

Contrada arsenale 13, p. 4.

[illegible]cito De-Vinea cav. Carlo, comm. ✠, con titolo grado ed anzianità d'intendente generale d'azienda, *intendente generale*, c. Alfieri 5.
[illegible]-Talice conte di Passerano avv. Costantino, ✠, *intendente applicato*, c. chiesa 7.
[illegible]berti avv. Ulrico, consigliere.
[illegible]lino avv. Lodovico, consigliere, c. valentino 6.
[illegible]glienti avv. Cesare, consigliere, piazza Vittorio 2.
[illegible]tico avv. Antonio, consigliere, c. Alfieri 22.
De Candia cav. avv. Antonio, intendente f. f. di procuratore regio.
Torre avv. Guglielmo, consigliere.
Delfrate avv. Stefano, sost. proc. regio, c. guardinfanti 6, p. 1.
[illegible]rassini Gio. Battista, segr. capo, c. arsenale 13
[illegible]brand Stefano, segretario, c. arsenale 13
[illegible]ordano Agostino, segretario.
[illegible]oron avv. Carlo Felice, segretario.
Rossi Alfonso, segretario.
Musso Remigio, sotto-segretario con titolo e grado di segretario, c. madonna degli angeli 9.
Scotti Filippo, sotto-segretario, c. ospedale 33.
Amasio not. Giovanni, sotto-segretario, c. fieno 20
Marengo Angelo, sotto-segretario, c. Lagrange, casa Fubini
Cerutti Francesco, scrivano, c. s. Tommaso 12.
Costa Carlo, scrivano, c. vanchiglia 14.
Avenati Selvino, scrivano.
Biglione Giuseppe, scrivano, c. finanze [illegible]
Raggi Michele, scrivano, c. Milano 4.
Berruti Giuseppe, scrivano, c. belvedere 10.
Garberoglio Giuseppe, scrivano, c. quattro pietre 15
[illegible] Timoteo, scrivano, c. fieno 11

Perini Gio. Battista, scrivano.
Pagliuzzi Giacinto, c. arsenale 13.
Camera Felice.

Segretario della Commissione per le opere pie

Serra Giacomo, c. borgo nuovo 19.

Uscieri del Consiglio

Vergnano Giovanni, c. meridiana 1.
Cravero Francesco, c. provvidenza 22.

Giudicature

Sezione dora, c. Bellezia 19.

Conta presidente Andrea, ✠, *giudice*, c. due bastoni 10.
Deamicis notajo Giovanni Pio, *segr.*, c. Milano 9 bis.
Marta Luigi Antonio, *sost. segr.*, c. po 9, p. 1.
Oberti Antonio, *usciere*, c. barra di ferro 10.
Cantamessa Giuseppe, *usciere*, c. mercanti 2.

Sezione Montecenisio, c. ghiacciaje 18, p. 1.

Garaccioni Gio. Battista, *giudice*, c. consolata 5, p. 4.
Pippia Francesco, *vice giudice*, c. s. Tommaso 4.
Remigio di Clavesana conte e not. Serafino, *segr.*, c. figlie dei militari 12, p. 1.
Alliana Felice, *sost. segr.*, c. figlie de' militari 12.
Mariano Spirito, *usciere*, c. doragrossa 33.
Isola Carlo, *usciere*, c. scuole 4, p. 4.

Sezione Monviso, c. mercanti 15, p. 2.

Crema presidente Giovanni, *giudice*, c. argentieri 6.
Sordi Massimo, *vice-giudice*, stradale del Re 45.
Levetti notajo Amedeo, *segr.*, c. rosa rossa 15.
Barra Michele, *usciere*, piazza della legna 3.
Regis Enrico, *usciere*, c. s. Domenico 10.

Sezione Po, c. po 32, secondo cortile

Viglietti Luigi, *giudice*, c. s. Martiniano 10.
Artuffo Secondo, *vice-giudice*, c. s. Filippo 21.
Banchi causidico Giuseppe, *segr.*, c. vanchiglia 10.
Ceppino Giovanni, *sost. segr.*, c. Bellezia 23, p. 3.
Taglione Francesco, *usciere*, c. stampatori 8.
Sapetti Giuseppe, *usciere*, piazza della consolata, cortile de' bagni.

Borgo di Po, c. vanchiglia 18

Ghersi Filippo, *giudice*, all'uffizio.
Marazio notajo Luigi, *segr.*, all'ufficio.
Roccia Francesco, *usciere*, c. due bastoni 5.
Gropetti Remigio, *usciere*, c. vanchiglia 18, ne' mezzanini.

Sezione borgo Dora, stradale s. Massimo 1, p. 2.

Barberis Gio. Battista, *giudice*.
Berra avv. Tommaso, *segr.*, piazza Emanuele Filiberto 12.
Bassotto Carlo, *usciere*.
Franco Carlo, *usciere*.

Sezione borgo nuovo

c. s. Lazzaro, dietro la chiesa di s. Massimo.

Battisti Giuseppe, *giudice*, piazza Vittorio 20.
Paoletti Gioachino, *vice-giudice*.
Pezzi notajo Gioachino, *segr.*, c. carrozzai 4, p. 4.
Caramelli Pietro, *sost. segr.*

Questura della Città e Provincia di Torino

Piazza Castello, palazzo Madama

Moris avv. Lorenzo, *reggente la Questura*.
Conti avv. Giuseppe, *assessore applicato alla Questura*.
Ceniberti Alessandro, *delegato provinciale, incaricato delle funzioni di segretario capo*.
Baldioli avv. Candido, *delegato provinciale*.
Carletti Filippo, *id.*
Chiaves Giacinto, *id.*
Viani Domitillo, *id.*
Quaglia Michele, *segretario*.
Cappone Francesco, *sotto-segretario*.
Daneo Pietro, *id.*
Mosca Giovanni, *id.*
Sibaldi Felice, *scrivano*.
Pavaranza Felice, *id.*
Riva Gio. Battista, *id.*
Borletti Pietro, *id.*
Ajello Placido, *id.*
Grosso Savino, *volontario*.

Assessori incaricati del servizio delle sezioni

Sezione Dora, c. pellicciai 12.

Maspes avv. Giovanni, *assessore*.
Gringia Ernesto, *applicato*.
Biglietti, *volontario*.

Sezione Monviso,

c. arsenale 7, pian terreno

Basella avv. Filippo, *assessore*.
Baggero avv. Giuseppe, *applicato*.
Silva avv. Giacomo, *volontario*.

Sezione Po, c. al fiume 4

Toso avv. Camillo, *assessore*.
Dogliotti Giacomo, *applicato*.

Sezione Montecenisio, c. deposito 4, p. 1

Pavarino avv. Giuseppe, *assessore*.
Cicu Gavino, *applicato*.
Ferrero Tancredi, *volontario*.

Sezione borgo Dora,

piazza Emanuele Filiberto 15

Biglino avv. Carlo, *assessore*.
Buscaglione avv. Bernardo, *applicato*.
Gallo Cesare, *volontario*.

Sezione borgo Po.

piazza della Gran Madre di Dio, casa Pocobelli.

Givogre avv. Gio. Battista, *assessore.*
Colombo Carlo Nicola, *applicato.*

Sezione borgo nuovo, c. chiesa 13.

Foglietti avv. Mauro, *assessore.*
Merelli Effisio, *applicato.*
Eula avv. Francesco, *volontario.*

Impiegati presso l'ufficio del censimento

Solignac Giuseppe, *delegato.*
Boas avv. Giuseppe, *segretario.*
Foce Francesco, *sotto-segretario.*
Debenedetti Giulio, *applicato.*
Capello di S. Franco cav. Tancredi, *applicato.*
Cepp Luigi, *volontario.*

Società d'Istruzione Militare e Beneficenza della Guardia Nazionale di Torino

Contrada dell'arco 8, secondo cortile, piano terreno

Presidente onorario perpetuo

S. A. R. il Principe Eugenio di Savoja-Carignano.

Consiglio di direzione per l'anno 1857.

Presidente

Notta comm. ed avv. Giovanni, c. consolata 11.

Vice-Presidenti

Papacino d'Antonj Daniele, c. principe Tommaso 5.
Ravelli Edoardo, c. chiesa 7.

Consiglieri

Capello avv. Carlo, palazzo ducale.
Michelotti Emilio, c. doragrossa, casa Molines.
Bancheri avv. Felice, c. Lagrange 5.
Bertana Carlo, c. Spirito Santo 6.
Buniva cav. prof. Giuseppe, c. Alfieri 22, p. 2.
Bersezio avv. Vittorio, c. s. Dalmazzo 17.
Pacchiotti Giuliano, c. deposito 10.
Gandiglio caus. coll. Gaetano, piazza susina 6.
Ponzio-Vaglia Ernesto, c. rocca 29.
Buffetti Vincenzo, piazza castello 11.
Candeletti Antonio, piazza castello, palazzo Madama.
Voghera Carlo, c. arco 14.
Fossati ingegn. Felice, stradale del Re 6.
Valerio ingegn. Cesare, c. rosa rossa 10, p. 3.
Giordano Paolo, c. degli orti 5.

Tesoriere

Voghera Carlo, suddetto.

Segretari

Pacchiotti Giuliano e Ponzio-Vaglia Ernesto, suddetti.

Questori

Suddetti Vincenzo e Michelotti Emilio, suddetti.

Delegati di beneficenza

Notta comm. Giovanni, suddetto.
Nigra dott. Alberto, c. s. Pelagia 2.
Ferrero ingegn. Luigi, c. Lagrange 4, p. 3.

Esattore della Società

Sig. Giuseppe, c. s. Martiniano, casa Gibellini.

Reale Accademia Medico-Chirurgica

I suoi uffizi sono in via Alfieri 5, p. 1.

Cariche della Società

Sorcia prof. Lorenzo, ✠, *presidente*, c. borgo nuovo 16.
Fiorito prof. Gioachino Giorgio, *vice-presidente*, c. guardinfanti 13, p. 2.
Peyrani dott. Vincenzo, *segr. gen.*, c. [illegible] 20, p. 1.
Marchiandi dott. Pietro, *segr. particolare*, c. po 41, p. [illegible]
Leone dott. Emilio, *segr. particolare*, c. doragrossa 26.
Bertini dott. coll. Bernardino, comm. ✠, uffiziale della I. d'O., *tesoriere*, c. doragrossa 5, p. 1.
Demarchi dott. coll. Giovanni, ✠, *archivista*, c. po [illegible] bis, p. 1.

Soci ordinari

Abbene prof. Angelo, ✠, c. ospedale 31, p. 3.
Arella dott. Antonio, ✠, nell'ospedale militare divisionario.
Battalia dott. coll. Luigi, ✠, piazza s. Giovanni, nel [illegible] palazzo vecchio.
Berruti prof. Secondo, ✠, c. s. Francesco di Paola 7, p. 3.
Bertini dott. coll. Bernardino, comm. ✠, uffiziale della I. d'O., c. doragrossa 5, p. 1.
Bonacossa dott. coll. Gio. Stefano, ✠, nel R. manicomio.
Bonino dott. coll. Gio. Giacomo, ✠, [illegible] c. gambero 10, p. [illegible]
Borelli dott. coll. Gio. Battista, ✠, all'ospedale dei cavalieri.
Borelli dott. Giovanni, c. d'Angennes 17, p. 2.
Borsarelli prof. Pietro Antonio, ✠, preparatore nel laboratorio chimico, c. chiesa 11 bis, p. 3.
Bruno Lorenzo, assistente all'ospedale di s. Giovanni.
Bruno prof. Gio. Lorenzo, uffiziale ✠, c. consolata 14, p. [illegible]
Carmagnola prof. Paolo Andrea, ✠, piazza Vittorio 13, p. 5.
Defilippi prof. Filippo, ✠, piazza Carignano, nel palazzo della Accademia delle scienze.
Deponte prof. Gio. Battista, ✠, al R. castello del Valentino.
Demarchi dott. coll. Giovanni, ✠, c. po 33 bis, p. 1.
Demaria prof. Carlo, ✠, c. po 39.
Demichelis prof. Filippo, ✠, vicolo s. Maria 2.
Fiorito prof. Gioachino Giorgio, c. guardinfanti 13, p. [illegible]
Frola dott. coll. Pietro, c. stampatori 5, p. [illegible]
Garbiglietti dott. coll. Antonio, ✠, c. s. Filippo 1, p. [illegible]

Giordano dott. coll. Scipione, c. ospedale, nell'ospizio dell. maternità, p. 3.
Girola prof. Lorenzo, ✙, c. borgo nuovo 16.
Leone dott. Emilio, c. doragrossa 26.
Maffoni dott. coll. Angelo Camillo, ✙, c. posta 11.
Malinverni prof. Sisto Germano, c. d'Angennes 26.
Marchiandi Pietro, c. po 41, p. 3.
Moris prof. Giuseppe, comm. ✙, &c, piazza s. Carlo 4, p. 3
Pasero prof. Francesco Telesforo, ✙, c. rosa rossa 2, p. 3
Perosino prof. Felice, c. zecca 6.
Pevrani dott. Vincenzo, c. fieno 20, p. 1.
Pertusio dott. coll. Gaetano, ✙, c. doragrossa 9, p. 3.
Porporati dott. Michelangelo, al R. manicomio.
Reviglio Maurizio, prof. di veterinaria, c. s. Teresa 12, p. 3.
Riberi prof. Alessandro, comm. ✙, &c, c. po 23, p. 3.
Rignon dott. coll. cav. Egidio, c. ambasciatori 4, p. 3.
Sella dott. Alessandro, c. ospedale 20, p. 2.
Sismonda dott. Eugenio, ✙, nel palazzo dell'accademia delle scienze
Speirano dott. coll. Casimiro, uffiziale ✙, borgo s. Donato 5
Trompeo dott. Benedetto, comm. ✙, c. s. Dalmazzo 7, p. 3

Associazione medica degli Stati Sardi

Consulta centrale

Il suo uffizio è in via di po 33 *bis, p.* 1.

Bonacossa dott. coll. Gio. Stefano, ✙, *presidente*, al R. manicomio.
Battalia dott. coll. Luigi, ✙, *vice-presidente*, piazza s. Giovanni nel reale palazzo vecchio.
Demaria prof. Carlo, deputato, ✙, *vice-presidente*, c. po 39
Schina dott. Cesare, *segretario*, piazza Vittorio 7.
Nicolis dott. Ignazio, *segretario*, c. meridiana 2.
Ceresole farmacista Michele, *tesoriere ed economo*, c. borgo nuovo accanto al 24.

Comitato medico di Torino

Uffizio come sopra

Carmagnola prof. Paolo Andrea, ✙, *presidente*, piazza Vittorio 13, p. 3.
Rignon cav. Egidio, *vice-presidente*, c. ambasciatori 4, p. 3.
Battalia cav. Luigi, *vice-presidente*, predetto.
Pertusio dott. coll. Gaetano, ✙, *consigliere*, c. doragrossa 9, p. 3.
Timermans dott. Giuseppe, *consigliere*, all'ospedale di s. Giovanni.
Pacciotti dott. coll. Vincenzo, *consigliere*, c. ospedale 17.
Demaria prof. Carlo, ✙, *consigliere*, c. po 39, p. 3.

Schina prof. Giuseppe Carlo, *consigliere*, allo stabilimento della *generala*.
Schina dott. Cesare, *consigliere*, predetto.
Capello Andrea, farmacista dell'ospedale di carità, *tesoriere*.
Caperti dott. Antonio, *segretario*, all'ospedale di carità.
Capella medico Giovanni, *segretario*, c. orfanelle 7, p. 2.

Società mutua per soccorsi ai Dottori di Medicina e di Chirurgia del Piemonte

approvata con R. Patenti 27 agosto 1839.

Membri della direzione

Balestra Giuseppe, piazza Maria Teresa 30, p. 3.
Canotti Lorenzo, c. doragrossa 26.
Lombard Giuseppe, c. d'Angennes 24, p. 2.
Castelli Celestino, c. conciatori 18, p. 1.
Langeri Tommaso, c. d'Angennes 21, p. 1.
Alami cav. Alessandro, piazza s. Giovanni, nel reale palazzo vecchio.
Larella cav. Ambrogio, c. madonna degli angeli 11.
Mosca Luigi, c. madonna degli angeli 2.
Casella Eugenio, c. doragrossa 28.
Borelli Giovanni, c. d'Angennes 17.
Demichelis prof. Giuseppe, c. s. Francesco di Paola 5.
Demetti Lorenzo, ✙, c. due bastoni 2, p. 3
Pevrani dott. Vincenzo, c. fieno 20.
Pasca dott. Gaetano, c. Carlo Alberto 13, p. 3.
Porporati dott. Michelangelo, ricapito alla farmacia Florio.
Prisetti cav. Giacomo, c. s. Chiara 14, p. 3.
Manero dott. Emanuele, c. s. Teresa 1.
Porani dott. Gio. Battista, c. doragrossa 3, p. 4.
Vigolini cav. dott. Amedeo, piazza Eman. Filib. 8, p. 3.
Borelli cav. dott. coll. Giambattista, all'ospedale Mauriziano
Penoglio dott. coll. Bartolomeo, c. quattro pietre 15, p. 2
Berutto dott. Benedetto, c. s. Martiniano 6, p. 3.
Maganza dott. Alessandro, piazza Vittorio 2.
Vago dott. Giambattista, c. senato 9, p. 1.
Martorelli dott. Benedetto, c. gallo 8, p. 1

Uffizio della presidenza

Larella cav. Ambrogio, *presidente*.
Balestra dott. Giuseppe, *vice-presidente*.
Vigolini cav. dott. Amedeo, *censore*.
Martorelli dott. Benedetto, *vice-censore*.
Lombard dott. Giuseppe, *consigliere*.
Castelli dott. Celestino, *id.*
Demichelis prof. Giuseppe, *id.*
Pasca dott. Gaetano, *id*

Demarchi dott. coll. cav. Giovanni, *segretario*, c. po 33 bis, p. 1.
Bertini dott. coll. comm. Bernardino, *tesoriere*, c. doragrossa 5, p. 1.

Incaricati delle esazioni delle quote

Bertini dott. coll. comm. Bernardino, predetto.
Demarchi dott. coll. cav. Giovanni, predetto.
Muratore farm. coll. Pietro Francesco, c. doragrossa [illegible] al 16.
Torre farm. coll. Giovanni, c. po accanto al 37.

Società delle scienze biologiche di Torino

Presidente

Berruti prof. cav. Secondo, c. s. Francesco di Paola 7, p.

Vice-Presidente

Tommasi prof. Salvatore, c. [illegible] 5.

Segretari

Ercolani prof. Gio. Battista, stradale di piazza [illegible], c. Martelli, p. 4.
Vella dott. Luigi, prefetto nel R. collegio delle provincie.

Membri ordinari residenti in Torino

Bonacossa prof. cav. Stefano, nel R. manicomio.
Borgna dott. coll. cav. Gio. Battista, all'ospedale [illegible]
Borio prof. c. consolata 12, p. 3.
Borsarelli prof. cav. Pietro, c. chiesa 11 bis.
Bruno dott. coll. Lorenzo, all'ospedale di s. [illegible]
Carenzi dott. Beniamino, c. [illegible] 7.
Chiappero prof. Francesco, c. dei due buoi [illegible]
Cima prof. Antonio, c. Alfieri 22, p. 4.
Conti prof. Matteo, c. ripari 11.
Defilippi prof. cav. Filippo, piazza Carignano, palazzo del regio museo.
Delponte prof. Gio. Battista, ✻, al R. Valentino.
Demaria prof. cav. Carlo, c. po 39.
Demeis dott. Camillo, a Cavoretto.
Ercolani prof. Gio. Battista, predetto.
Garbiglietti dott. coll. Antonio, ✻, c. s. Filippo 1, p. 2.
Gastaldi dott. coll. Biagio, c. madonna degli angeli 2, p. [illegible]
Giordano dott. coll. Scipione, c. ospedale 3.
Nicolis dott. Ignazio, c. meridiana 2.
Peyrone prof. Michele, c. s. Massimo 10.
Perosino prof. Felice, c. zecca 6, p. 2.
Sesmi prof. Francesco, piazza Vittorio [illegible], p. 4.
Sperino dott. coll. Casimiro, uffiziale ✻, [illegible] sifilicomio, borgo s. Donato 5.
Timermans dott. coll. Giuseppe, all'ospedale di s. Giovanni.
Tommasi prof. Salvatore, predetto.
Vella dott. Luigi, predetto.

Municipio di Torino

Sindaco

[illegible] avv. Giovanni, comm. ✻, deputato.

Consiglieri delegati

[illegible] cav. Arnoldo.
[illegible]nello comm. Michelangelo.
[illegible]nza di s. Martino conte Gustavo.
Cavalli cav. Giovanni.
Bertini comm. Bernardino.
Ferrati ingegn. Camillo.
Nuits cav. Nepomuceno.
[illegible] cav. teol. Pietro.

Supplenti

Cerruti cav. Francesco.
Pateri cav. Filiberto.
Martelli avv. Alessandro.
Albasio cav. Carlo Francesco.

Vice-Sindaci

[illegible] cav. teol. Pietro, suddetto.
Bertini comm. Bernardino, suddetto.
Nuits cav. Nepomuceno, suddetto.
Albasio cav. Carlo Francesco, suddetto.
Cavalli cav. Giovanni, suddetto.
Colla cav. Arnoldo, suddetto.

Elenco alfabetico degli 80 Consiglieri

Abbene cav. prof. Angelo, c. ospedale 31, p. 3.
Alasia intend. avv. Giuseppe, c. consolata 8, p. 5.
Alfieri di Sostegno march. Cesare, c. s. Filippo 9.
Albasio not. cav. Carlo Francesco, c. Milano 7, p. [illegible]
Anfossi dott. Sisto, c. meridiana 6 bis, p. 3.
Antonelli prof. Alessandro, c. posta 12.
Barbaroux cav. Carlo, c. po 47.
Baricco cav. teol. Pietro, c. ospedale 11.
Baruffi cav. prof. Filippo Giuseppe, c. po 14.
Benso di Cavour conte Camillo, c. arcivescovado [illegible]
Bertini comm. Bernardino, c. doragrossa 5, p. 1.
Bersezio avv. Secondo, c. s. Dalmazzo 17.
Borella dott. Alessandro, c. madonna degli angeli 15.
Borsarelli cav. prof. Pietro Antonio, c. chiesa 11 bis.
Brun cav. Giuseppe, c. provvidenza 5.
Brunati comm. Benedetto, c. corso 4.
Calcagno cav. Paolo, piazza Vittorio 18.
Cantara Romualdo, c. due bastoni 5.
Cantu cav. prof. Gio. Lorenzo, c. consolata 14.
Capello di S. Franco teol. cav. Luigi, c. nuova [illegible]
Casana bar. Alessandro, c. posta 11, p. 2.
Cassinis avv. cav. Gio. Battista, c. consolata 4, p. [illegible]

Cavalli cav. Giovanni, c. Lagrange 10.
Ceppi conte Lorenzo, c. madonna degli angeli 15.
Cerruti avv. cav. Francesco, c. ospedale 25.
Chiaves avv. Desiderato, c. stampatori 6, p. 3.
Colla avv. cav. Arnoldo, c. scuole 12.
Cornero avv. Giuseppe, piazza s. Carlo 11.
Cottin intend. Giacinto, c. Sacchi 7, p. 2.
Dalmazzo avv. Cesare, c. rosine 4, p. 2.
Del-Soglio Marco, negoziante, piazza castello accanto al 23
Desambrois di Névache cav. Luigi, piazza Vittorio 3, p. 2
Duprè cav. Giuseppe Luigi, c. Milano 6, p. 2.
Fabre cav. Benedetto, c. fieno 12.
Ferraris avv. Luigi, c. doragrossa 22, p. 2.
Ferrati ingegn. Camillo, piazza Vittorio 9.
Gay di Quarti conte Calisto, c. carmine 2, p. 2.
Galvagno comm. Gio. Filippo, c. guardinfanti 20, p. 1.
Gazzera avv. Carlo, c. doragrossa 18.
Ghiringhello cav. teol. Giuseppe, piazza susina 6, p. 4.
Giacomino Gaetano, negoziante, c. arsenale 15, p. 2.
Gioja comm. Pietro, c. arcivescovado 27.
Giordano dott. Scipione, c. ospedale 3, p. 2.
Giulio comm. Carlo Ignazio, c. finanze 12, p. 3.
Lavini avv. Amedeo, c. s. Massimo 6, p. 2.
Maffoni dott. cav. Angelo, c. posta 11.
Martelli avv. Alessandro, c. borgo nuovo 51.
Mosca comm. Bernardo, c. madonna degli angeli 2, p. 2
Musio comm. Giuseppe, c. cappellai 1.
Nigra conte Gioanni, c. arsenale 2 bis, p. 1.
Nomis di Pollone conte Antonio, piazza castello 9, p. 2.
Notta avv. comm. Giovanni, *sindaco*, c. consolata 11, p. 2
Nuits cav. prof. Gio. Nepomuceno, c. deposito 8.
Pallieri conte Diodato, c. rosario 6, p. 2.
Paroletti avv. Gustavo, c. misericordia 6, p. 2.
Pateri avv. cav. Filiberto, c. borgo nuovo 16.
Pinchia cav. avv. Carlo, stradale del Re 6.
Plana comm. Giovanni, c. rocca 37, p. 2.
Pomba cav. Giuseppe, c. madonna degli angeli 2, p. 1.
Ponte di Pino conte Giuseppe, c. posta 13.
Ponza di S. Martino conte Gustavo, comm. ✻, c. fieno 23, p. 1.
Ponzio-Vaglia cav. Giacomo, c. Oporto, casa propria.
Promis prof. cav. Carlo, c. ripari 5, p. 3.
Quaglia cav. Luigi Zenone, c. zecca 9, p. 1.
Realis ingegn. Savino, piazza Maria Teresa 26, pian terreno
Rey Giacomo, c. conciatori 30, p. 1.
Rignon dott. cav. Egidio, c. ambasciatori 4, p. 3.
Savio avv. Francesco, c. stampatori 9, p. 1.
Sclopis di Salerano conte Federico, c. Milano 19, p. 2.
Siccardi conte Giuseppe, c. s. Teresa 11, p. 1.

Signoretti cav. Bernardino, c. Bellezia 23, p. 3.
Sineo avv. Riccardo, c. fieno 8, p. 2.
Solaro di Villanova-Solaro march. Carlo, c. rocca 12, p. 1.
Tecchio avv. Sebastiano, c. doragrossa 41, p. 1.
Thaon di Revel conte Ottavio, c. ospedale 37, p. 1.
Tonello comm. Michelangelo, c. consolata 2, p. 3.
Trombotto dott. cav. Ignazio, piazza Emanuel Filiberto 4.
Turvano not. cav. Giuseppe, c. s. Teresa 10, p. 3.
Valerio ingegn. Cesare, c. rosa rossa 10, p. 3.
Vegezzi avv. cav. Zaverio, c. guardinfanti 2, p. 2.

Segreteria

Fava Carlo, segretario, piazza del palazzo di città 1, p. 3.

Primo uffizio. — Gabinetto del Sindaco

Personale. - Protocollo generale. - Corrispondenza generale. - Archivio. - Biblioteca.

Vigliardi Felice, capo di sezione, reggente l'uffizio, c. figlie militari 2, p. 3.

Sezione Prima

Personale. - Protocollo generale. - Corrispondenza generale.

Cretini Telesforo, capo di sezione, stradale del Re 20, p. 3
Magnetti Vincenzo, applicato, c. stampatori 14, p. 4.
Icardi Giuseppe, applicato, c. d'Angennes 44, p. 1
Vercelli Camillo, applicato, piazza Vittorio 15, p. 4.
Mussa Luigi, applicato, c. palma 18, p. 3.

Sezione Seconda

Archivio. - Biblioteca.

Mayna Agostino, applicato, c. cappel d'oro 2, p. 2.
Vella Paolo, applicato, c. Spirito Santo 5, p. 2.

Secondo uffizio. — Segreteria

Prima Divisione — Servizio Generale.

Convocazione e deliberazioni dei Consigli. - Pubblicazioni. - Scuole - Chiese. - Funzioni religiose e civili. - Beneficenza. - Contenzioso. Contratti. - Affari non attribuiti alle altre Divisioni.

Ferraudi Francesco, capo di divisione, c. basilica 20, p. 3.

Sezione Prima

Convocazione e deliberazioni dei Consigli. - Pubblicazioni. - Chiese - Funzioni religiose e civili. - Contenzioso. - Contratti. - Affari non attribuiti alle altre Divisioni.

Cardone not. Francesco, capo di sezione, c. basilica 26, p. 3
Anselmi not. Giorgio, applicato, c. po 32, p. 4.
Oddenini Paolo, applicato, c. conciatori 20, p. 2.
Bianco Andrea, applicato, borgo po 8, p. 1.
Fiora Giuseppe, applicato, c. doragrossa 49, p. 2.
Foassa Vincenzo, applicato, c. zecca 11, p. 2.

Sezione Seconda

Scuole. - Beneficenza.

Streglio Paolo, capo di sezione, c. Bellezia 23, p. 4
Sassi Daniele, applicato, c. ospedale 35, p. 3.
Badino Carlo, applicato, c. s. Domenico 1, p. 4.

Seconda Divisione — Stato Civile.

Assegnazione e distribuzione della popolazione. - Atti e registri dello Stato civile. - Elezioni politiche e comunali, provinciali e divisionali. - Leva Militare. - Guardia Nazionale. - Compossito e Cimiteri. - Atti di notorietà. - Delegazioni di Ministri e di Uffizi governativi. - Contributi. - Legalizzazioni di firme. - Pesi e misure. - Tasse diverse escluse le prediali e Imposte sui fabbricati.

Brusa Francesco, capo di divisione, c. pescatori 6, p. 3.

Sezione Prima

Stato Civile. - Compossito. Cimiteri.
Le mansioni non attribuite alle altre due Sezioni.

Golitti Augusto, capo di sezione, c. stampatori 9, p. 1.
Battaglieri Cesare, applicato, c. quartieri 2, p. 1.
Galleani Cesare, applicato, c. basilica 13, p. 2.
Lombardi avv. Camillo, c. madonnetta 9, p. 2.
Giachino Virginio, applicato, c. stampatori 16 bis, p. 3.
Pascal ori Ermanno, applicato, c. s. Donnazzo 24, p. 2.
Perzano Angelo, applicato, c. figlie militari 12, p. 3.

Sezione Seconda

Leva militare, dirimenti, provvedimenti relativi a militari.

Scotti Carlo, capo di sezione, c. scuole 16, p. 3.
Scarrone Pietro, applicato, c. doragrossa 46, p. 3.
Mantegazza Nicola, applicato, c. Lagrange 2, p. 4.

Sezione Terza

Guardia Nazionale.

N. N., capo di sezione. Il capo della divisione è incaricato di reggere questa sezione.
Demarchi Nicola, applicato, c. al ponte doria 5, p. 3.
Gardano Vincenzo, applicato, c. po 28, p. 1.
Gioberti Carlo, applicato, piazza Gran Madre di Dio 12, p. 1.
Rossi Giuseppe, applicato, c. Lagrange 24.

Terza Divisione — Polizia municipale.

Polizia urbana e rurale. - Costumi pubblici. - Vicerato. - Soccorsi e trasporti di infermi. - Passaporti e certificati di buona condotta. - Illuminazione. - Annona. - Mercati. - Esercizi. - Occupazioni di suolo pubblico. - Vie. - Piazze. - Strade. - Vetture pubbliche. - Esercizi diversi, mestieri, negozi ecc. - Servizio degli agenti di polizia. - Guardie fuochi. - Incendi. - Somministranze militari. - Indennità di via. - Consegna di oggetti trovati o smarriti.

Papparelli Carlo Francesco, capo di divisione, capitano nell'R. armata, cav. del R. Ordine Militare di Savoja e dell'Legion d'onore di Francia, piazza Eman. Filiberto 5, p. 1.

Sezione Prima

Attribuzioni di materie non attribuite all'altre sezioni.

Platone Ludovico, capo di sezione, c. s. Agostino 1, p. 3.
Prato cav. Luigi, applicato, c. rocca 11, p. 3.
Degioanni Giacomo, applicato, c. Bellezia 13.
Craveri Felice, applicato, c. pasticcieri 1, p. 3.
Albasio Maurizio, applicato, c. basilica 9, p. 2.

Papparelli Cesare, appl., p.za Emanuel Filiberto 5, p. 1.
Subissolia Giulio, applicato, c. borgo nuovo 7 bis, p. 4.

Sezione Seconda

Contenziosa. - Atti relativi alle contravvenzioni. - Passaporti. - Certificati di buona condotta. - Stanmi trenze militari. - Consegne.

Crivecco Luigi, capo di sezione, c. barra di ferro 2, p. 4.
Pello Alessandro, appl., stradale s. Maurizio, casa Casana, p. 3.
Perri Michele, applicato, c. basilica 15, p. 2.

Ispettori

Scabbi notajo Felice, ispettore di polizia, stradale del Regio Morterelli, p. 3.
Foglia Luigi Amedeo, ispett. di polizia ed incaricato dell'ispezione dell'illuminazione, stradale s. Massimo 24, p. 3.
Bacchino geometra Pietro, ispettore di polizia edilizia, c. Milano 2, p. 1.
Vacchio dott. Febbo, ispettore sanitario, c. po 13.

Chirurghi necroscopi

Berris dott. Giuseppe, c. due bastoni 10, p. 1.
Rivano dott. Gio. Battista, c. Lagrange 8, p. 1.
Debbia dott. Francesco, piazza della Gran Madre di Dio, casa della città.

Veterinari

Lercari Alessandro, veterinario in primo, c. senfinacco 6, p. 1.
Cavaliere Alessandro, veterinario in secondo, c. po 6.
Marchisio Giacomo, veterinario in secondo, piazza dei mercati 2, p. 2.

Guardie municipali e campestri

Graeci sottotenente Pietro, ufficiale comandante le compagnie Guardie di polizia municipale.
La forza della compagnia di dette guardie è di 66 uomini cioè 1 sergente, 5 caporali e 60 guardie.
La forza del corpo delle Guardie campestri è di 32 uomini cioè 1 sergente, 1 caporale furiere, 4 caporali, 4 sottocaporali e 22 guardie.

Compagnia Operai Guardie-fuoco

Caldera ingegn. ed architetto Luigi, capitano, c. senfo 1, p. 2.
Piana sottotenente d'armata Carlo Michele, suddetto, luogotenente.
Foglia Luigi Amedeo, suddetto, supplente ai precetti.
La forza della Compagnia di dette guardie è di 65 uomini cioè 1 furiere, 2 sergenti, 3 caporali, 4 sottocaporali, 1 trombettiere, 1 allievo trombettiere, c. 36 zappatori e 12 aspiranti.

Quarta Divisione — Economia.

Opere e provviste diverse. - Accessorie. - Case e beni coloniali della Città. - Molini. - Danni di piazze. - Incanto del patrimonio civico. - Mercati normali.

Passerio Domenico, capo di sezione, con titolo e grado di

capo di divisione, incaricato di reggere la divisione. c. Bellezia 19, p. 3.
Brusa Giacinto, capo di sezione. c. senato 1, p. 4.
Cerruti Giuseppe, applicato, c. pasticcieri 7, p. 2.
Guncellino Emilio, applicato, c. stampatori 3, p. 4.
Asinari Domenico, applicato, stradale del Re 6, p. 4.
Donalisio Domenico, applicato, c. misericordia 3, p. 1.
Ferrero disegnatore Giovanni, assistente, c. chiesa 8, piano terreno.

Guarda-magazzino

Gonetti Giuseppe, stradale s. Barbara, magazzino delle fontane.

Quinta Divisione — Contabilità.

Entrate e spese del Comune. Bilancio. Ordini e mandati. - Debito costituito del Municipio. Ruoli delle entrate. - Depositi giudiziali. Pensioni dei poveri mendicanti. Altri lavori di contabilità.

N. N., capo di divisione

Amadis Spirito, capo di sezione, incaricato di reggere la divisione, c. monte di pietà 2, p. 2.

Sezione Prima

Contabilità generale.

Allegro Federico, applicato, c. cannon d'oro, casa Casana, p. 3
Pich avv. Pier Dionigi, appl., c. s. Franc. d'Assisi 6, p. 4.
Vigna Giuseppe, applicato, c. quattro pietre 3, p. 3.
Parocchia Gio. Battista, applicato, c. quattro pietre 3, p. 4
Sperta Felice, applicato, c. po 30, p. 2.
Bianchi Giuseppe, applicato, piazza castello 21, p. 3.

Sezione Seconda

Debito costituito.

Emi ci Vincenzo, capo di sezione, c. seminario 4, p. 2.
Grossi misurat. Pietro, applicato, piazza Carlo Felice 9, p. 3

Sesta Divisione. *Dazio e Gabelle.*

Diritti di Dazio. Tostatico. Sosta e simili. - Gabelle.

Buzzoni Gio. Antonio, capo di divisione, piazza della Gran Madre di Dio 12.
Mercenati Emilio, capo di sezione, c. deposito 8, p. 2.
Marchini Vincenzo, capo di sezione, stradale di s. Massimo 7, p. 3.
Balbiano Bartolomeo, appl., c. figlie dei militari 6, p. 2.
Revetti Giuseppe, appl., c. quartieri 3, p. 3.
Barberis Emilio, appl., c. due bastoni 3, p. 2.

Uffizio d'arte

Opere pubbliche diverse. Manutenzione delle vie e strade. - Costruzioni private. Ornato della città. Opere di servizio patrimoniale civico.

Pecco ingegn. ed arch. Edoardo, ingegnere capo, c. Bellezia 23, p. 3

Borella ingegn. ed arch. Pietro, ingegnere in 2, c. esagono 12, p. 3.
Calderara ingegn. ed arch. Luigi, suddetto, ingegnere in 2, c. senato 1, p. 2.
Delfino geom. Luigi, ajutante ingegn., piazza s. Giovanni 3, p. 3.
Broggi geom. Ferdinando, ajutante ingegnere, piazza castello 29, p. 4.
Roggeri geom. Costantino, assistente, c. provvidenza 33, p. 4.
Rajmondo geom. Luigi, assistente, c. consolata 11, p. 4.
Pistono geom. Carlo, assistente, c. Milano, corte del *burro*, p. 4.
Campagna misur. Eusebio, assistente, c. monte di pietà 14, p. 3
Angenoà misur. Costantino, assistente, c. pasticcieri 3, p. 1.
Cassano Edoardo, applicato, stradale s. Massimo 8, p. 4.

Uffizio edilizio

Materie edilizie. - Ornato. Opere d'arte diverse di servizio pubblico e patrimoniale in concorso coll'uffizio d'arte.

Gabetti arch. Carlo, architetto capo, c. d'Angennes 27, p. 3.
Gianotti arch. Paolo, architetto in secondo, c. s. Teresa 26, p. 3.
Valle geom. Michele, assistente, c. nuova 16, p. 3.

Terzo uffizio - - Catasto.

Trasporti di proprietà. - Certificati relativi. Ruoli delle contribuzioni dirette e delle imposte speciali. - Conservazione del suolo di ragione della Città.

Vigliani geom. Luigi, catastario, c. ghiacciaje 12, p. 3
Canonica Pietro, appl., c. s. Martiniano 2, p. 4.
Salomone geom. Luigi, appl., c. carmine 2, p. 4.
Revneri Angelo, appl., c. fiori 1, pian terreno.
Mandina geometra Giuseppe, appl., c. s. Agostino 11, p. 2
Cravosio Domenico, appl., c. s. Dalmazzo 8, p. 2
Guagno Stefano, appl., c. nuova 21, p. 1.
Allara Felice, appl., c. corso 7, p. 3.
Rosano geom. Carlo, applicato, c. fieno 12, p. 4.
Amadis Edoardo, applicato, c. monte di pietà 2, p. 2.

Quarto uffizio Tesoreria.

Carmagnola Gaetano, *, tesoriere, c. fragole 1, p. 3.
Rua Domenico, cassiere, c. Lagrange 12, p. 2.
Boda Luigi, cassiere.

Uffizio d'ispezione del dazio

Bruni Felice, ispettore, piazza della Gran Madre di Dio, caserma delle guardie.
Bobbio Gio. Antonio, commissario - id. -
Carpaneto Bartolomeo. id. alla barriera di Francia
Pagella Domenico. id. id. di Nizza.
Gallino Pietro. id. id. di Milano
Matthey Carlo, applicato, c. basilica 22, p. 3.

Guardie municipali applicate al servizio daziario

N.° 18 sergenti
.. 48 caporali
.. 134 guardie

Uffizio centrale

Reyneri Maurizio, ricevitore principale, c. fiori 1, pian terreno.
Rolla Gio. Battista, veditore, c. ponte dora 48, p. 3.
Adriani Ottavio, appl., c. s. Francesco d'Assisi 1, p. 3.
Dalmasso Lorenzo, appl., c. principe Tommaso 1, p. 2.
Omboni Tito, appl., c. chiesa 3, p. 2.
Demo Giacomo, guardamagazzini contabile, c. Alfieri 12.

Uffizio presso lo scalo delle ferrovie dello Stato ed altre

Albasio Luigi, ricevitore, c. s. Tommaso 14, p. 2.
Morino Giovanni, veditore, viale lungo po 4, p. 1.
Zanini Felice, applicato, c. rose 2, p. 3.
Conta Gerolamo, figlio, applicato, uffizio del dazio, alla barriera di Casale.
Gastone Giuseppe, applicato, piazza castello 21, p. 4.
Ferrero Antonio, applicato, c. carmine 11.
Baldovino Luigi, applicato, al R. Parco.
Barrera Tommaso, applicato, piazza Eman. Filiberto 3, p. 1.
Pasquale Giuseppe, volontario, c. s. Lazzaro 17.

Uffizio presso lo scalo della ferrovia di Novara

Sea Giovanni, ricevitore, borgo dora 4, p. 2.
Casassa Secondo, applicato, casa del dazio, alla barriera di Francia.

Uffizii lungo la cinta daziaria

Barriera di Nizza

Foglia Vittorio, ricevitore, casa del dazio.
Rubini Pietro, veditore, id.
Panizzi Celestino, applicato, id.
Lupo Paolo, applicato, id.
Capellini Francesco, applicato, id.
Paglieri Felice, applicato, id.
Cattaneo Pio, applicato, id.

Barriera di Milano

Ronzino Francesco, ricevitore, casa del dazio.
Gelli Gioachino, veditore, id.
Caldo Carlo, applicato, id.
Cavalieri Giovanni, appl., c. palazzo di città 3, p. 1.
Reyneri Damiano, applicato, casa del dazio.
Leone Giuseppe, applicato, casa del dazio.
Fontana Giuseppe, applicato, casa del dazio.

Barriera di Francia

Avia caus. Francesco, ricevitore, casa del dazio.
Casassa Giacomo, veditore, id.
Piacenza Giovanni, applicato, id.
Jacob Francesco, applicato, id.

Cherino Pietro, applicato, casa del dazio.
Romersi Carlo, volontario, id.
Pezzati Prospero, volontario, id.

Barriera di Casale

Conta Gerolamo, padre, ricevitore, casa del dazio.
Soffietti Giacomo, applicato, id.
Vigna Luigi, applicato, id.
Gedda Giuseppe, applicato, id.
Giambone Giorgio, applicato, id.
Cantone Marziano, applicato, id.

Barriera di Piacenza

Ajassa Matteo, ricevitore, casa del dazio.
Nicola Francesco, veditore, id.
Garibaldi Domenico, applicato, id.
Cavalli Vittorio, applicato, id.
Benatti Enrico, applicato, id.
Perco Carlo, applicato, corso della cittadella 12, p. 1.

Barriera di Lanzo

Bessone Giuseppe, ricevitore, casa del dazio.
Oliva Francesco, applicato, id.
Guaglia Roberto, applicato, id.
Mulatieri Camillo, applicato, id.
Perotti Tommaso, volontario, c. consolata 6, p. 1.

Barriera di Stupinigi

Gallizio Francesco, ricevitore, casa del dazio.
Silvano Gio. Battista, applicato, piazza dei molini, molini della Città.
Pozzo Francesco, applicato, casa del dazio.

Barriera d'Orbassano

Bertea Chiaffredo, ricevitore, casa del dazio.
Bellacasa Francesco, applicato, id.
Cariel Felice, applicato, id.

Barriera di Vanchiglia

Re Giovanni, applicato, casa del dazio.

Uffizii dei pesi pubblici

sulle piazze Carlina, della Legna, Emanuel Filiberto e s. Salvario.

Riva Giacomo, pesatore, caserma del dazio a po.
Ferrero Luigi, pesatore, id.
Cavani Deodato, pesatore, piazza Emanuel Filiberto, presso l'uffizio.
Denesini Giacinto, pesatore, caserma del dazio a po.
Gariel Paolo, pesatore, c. figlie dei militari 12, p. 1.
Cappello Eliseo, pesatore, c. borgo nuovo 19 bis, p. 5.

Istruzione pubblica municipale

Regio Collegio di s. Francesco da Paola

c. d'Angennes 36.

Istruzione secondaria

Vaglienti prof. D. Giuseppe, direttore degli studi, c. arsenale 9. p. 3.
N. N., 2 rettorica.
Mirone prof. Vincenzo, 1 rettorica, piazza Vittorio 22. p. 1.
Bottino prof. D. Gio. Antonio, 3 grammatica, c. doragrossa 47. p. 2.
Boyer prof. D. Giuseppe, 2 grammatica, c. provvidenza 2. p. 3.
Lace prof. Agostino, 1 grammatica, piazza s. Giovanni, palazzo reale, p. 2.
Botto teol. ed avv. D. Pietro, prof di religione, c. po 36. p. 4.
Schiapparelli Luigi, prof. di storia e geografia, piazza Vittorio 7. p. 4.
Bellardi Luigi, prof. di storia naturale, c. carrozzai 4. p. 3.
Fulcheris Pietro, prof. di matematica elementare, c. guardinfanti 16. p. 3.
Marengo Andrea, prof. di lingua greca, c. carrozzai 8. p. 3.
Gualdi Andrea, prof. sost. di rettorica e grammatica, c. galli 8. p. 2.

Istruzione primaria

Cerutti D. Gio. Battista, prof. di 4 elementare, c. posta 13. p. 2.
Fecia D. Agostino, prof. di 3 elementare, piazza s. Giovanni 5. p. 4.
Parato teol. Giovanni, prof. di 3 elementare, c. due bastoni 9. p. 3.
Borgnino D. Felice, prof. di 2 elementare, c. s. Dalmazzo 12. p. 3.
Botto D. Giuseppe, prof. di 2 elementare, piazza dei molini 3. p. 2.
Presbitero Natale, prof. di 1 elementare, c. posta 9. p. 4.
Beltrami Giuseppe, supplente, c. posta 9. p. 2.

Regio Collegio di Porta nuova, c. arcivescovado 7.

Istruzione secondaria

Barbotti Carlo, prof. di 3 grammatica, c. arcivescovado 7. p. 3.
Nebbia Giuseppe, prof. di 2 grammatica, c. valentino 4. p. 3.
Vassia Carlo, prof. di 1 grammatica, c. meridiana 2. p. 3.
Pevnetti teol. coll. Pietro, prof. di religione, c. s. Massimo 2. p. 1.
Negri dott. Giacomo, prof. sost. di grammatica, c. arco 1. p. 3.

Corso speciale secondario e primario

Vaglienti prof. D. Giuseppe, direttore degli studi, c. arsenale 9. p. 2.

Coppino Michele, prof. di lettere italiane, c. belvedere 4. p. 1.
Delfino ingegn. Gio. Battista, prof. di matematica, c. s. Francesco d'Assisi 14, p. 2.
Schiapparelli ingegn. Giovanni, prof. di matematica, c. d'Angennes 30.
Balegno Gius., prof. sost. di matematica, c. doragrossa 26. p. 1.
Clementi Giuseppe, prof. di storia naturale, c. rocca 10. p. 4.
Cornier Gian Giuseppe, prof. di contabilità, c. porta nuova 23, p. 3.
Lieupoz Ippolito, prof. di lingua francese, c. s. Tommaso 18, p. 2.
Colombetti Fiorenzo, prof. di calligrafia, c. s. Teresa 16. p. 1.
Caldera Pietro, prof. di storia e geografia, c. chiesa 2. p. 4.
Borelli avv. Giusto Em., prof. di statistica di diritto commerciale ed economico, c. doragrossa 43. p. 1.
Revend Ferdinando, prof. di disegno geometrico, c. provvidenza 33, p. 2.
Bea Carlo, prof. d'ornato, c. ambasciatori 1. p. 4.
Chiavacci Vladimiro, prof. di lingua inglese, c. posta 11. p. 1.
Borsarelli cav. Pietro, prof. di fisica e di chimica, c. chiesa 11 bis. p. 3.
Giaccone-Lobetti D. Zaverio, prof. di grammatica, storia e geografia, c. doragrossa 46, p. 3.
Borraglia Enrico, prof. sost. di disegno.

Istruzione elementare

Baffolio teol. Gio., prof. di 4 elementare, c. misericordia 4. p. 3.
Luciano D. Spirito, prof. di 3 elementare, c. madonna degli angeli 1, p. 4.
Musso D. Giovanni, prof. di 2 elementare, c. finanze 12. p. 4.
Giuliano Michele, prof. di 1 elementare, c. palma 1. p. 4.
Marchiandi D. Angelo, maestro supplente, c. po 41, p. 3.

Collegio di s. Barbara, viale stesso nome.

Corso speciale primario

Bonnini Pier Luigi, prof. di lingua italiana, c. quartieri 3. p. 4.
Massola ingegn. Giuseppe, prof. di aritmetica, c. po 27. p. 4.
Borrone Innocenzo, prof. di algebra e di geometria, c. s. Pelagia 19. p. 2.
Motta Scipione, prof. di lingua francese, c. s. Lazzaro 2. p. 4.
Derico Bernardo, prof. di calligrafia, piazza Vittorio 22. p. 1.
Berlia Luigi, incaric. di disegno lineare, c. vanchiglia 11. p. 1.
Mattalia Giuseppe, incaricato di disegno d'ornato, c. due buoi 5, p. 2.
Vesario teol. Bartolomeo, prof. di religione, reggente, c. san Filippo 8, p. 2.

Istruzione elementare

Ocho D. Casimiro, maestro di 4 elementare, c. s. Francesco d'Assisi 3, p. 2.

Prandi Antonio, maestro d' 3 elementare, c. figlie dei milit. 9 bis, p. 4.
Vercelli D. Vincenzo, maestro di 2 elementare, c. s. Teca 12, p. 3.
Sacco D. Bernardo, maestro di 2 elementare, c. stampat 6, p. 1.
Capra Francesco, maestro di 1 elementare, c. basilica 3.
Demattei Giovanni, maestro di 1 elementare, stradale di s. B bara 3, p. 2.
Martini D. Giuseppe, maestro supplente, c. mercanti 4, p.

Scuola di disegno applicata alle arti ed ai mestieri
c. madonnetta 9.

Reverend arch. Ferdinando, prof. di disegno geometrico, provvidenza 33, p. 2.
Lea prof. Paolo, prof. di disegno d'ornato, c. ambasciat 1, p. 4.
Moja prof. Angelo, prof. di disegno d'ornato, c. rosa 11, p. 4.
Righini Camillo, assistente e supplente, c. vanchiglia, c Antonelli, p. 4.
Novo Paolo, assistente e supplente, c. guardinfanti 13, p.

Istruzione elementare maschile

Scuola della cittadella, corso della cittadella.

Grosso teol. Agostino, maestro di 3 elementare, c. rosa 2, p. 1.
Frassati Gaspare, maestro di 2 elementare, c. Oporto 1, p
Lunello D. Pietro, maestro di 1 elementare, corso della c tadella 5, p. 1.
Buscaglione teol Giacinto, maestro di 1 elementare, c. c solida 7, p. 3.
Lerda D. Giovanni, maestro supplente, c. mercanti 4, p.
Scuola Torquato Tasso, c. basilica, vicolo s. Lazzaro
Grillo Crescentino, maestro di 4 classe, c. quattro pe 16, p. 4.
Bertagna D. Francesco, maestro di 3 classe, vicolo del G duja 3, p. 2.
Bisotto D. Giovanni, maestro di 2 classe, c. Milano 6, p
Candellero Apollino, maestro di 2 classe, c. scuderie 5, p
Picco teol. Giuseppe, maestro di 1 classe, c. s. Agostino 1 p. 2.
Mosso D. Lorenzo, maestro di 1 classe, viale della vita de Regno al collegio degli artigianelli.
Bordis D. Luigi, maestro supplente, piazza di Milano 4, p.
Scuola di Moncenisio, c. doragrossa vicino al 53
Magnani prof. Giuseppe, maestro di 4 classe, c. del carm 11, p. 3

Navarese Camillo, maestro di 3 classe, c. depos to 8, p. 2.
N. N., maestro di 2 classe.
Isio teol. Francesco, maestro di 2 classe, c. scuole 8, pian terreno.
Luigi, maestro di 1 classe, c. ghiacciaje 6, p. 1.
Michele, maestro di 1 classe, c. fornelletti 16, p. 4
Adriano, maestro supplente, c. consolata 7, p. 2
Scuola di s. Filippo, c. Carlo Alberto 10.
Leone, maestro di 4 classe, c. mercanti 2, p. 4.
D. Edoardo, maestro di 3 classe, c. stampatori 9, p. 4.
D. Edisio, maestro di 2 classe, c. gambero 3, p. 1
Giovanni, maestro di 1 classe, c. zecca 38, p. 2.
Giorgio, maestro di 1 classe, c. borgo nuovo 36, p. 4
N. N., maestro supplente.
Scuola di Po, c. s. Massimo 15.
Peggiani Donato, maestro di 4 classe, c. cavallerizza 6, p. 3
Gandino D. Luca, maestro di 3 classe, c. rocca 35, p. 4.
Viale Giovanni, maestro di 2 classe, c. d'Angennes 9, p. 3
Lonelli Bartolomeo, maestro di 1 cl., piazza Vittorio 4, p. 5
Rovasio Pietro, maestro supplente, c. vanchiglia 13, p. 3
Scuola di Borgo nuovo, c. arco 12.
Taberis D. Pietro, maestro di 3 classe, c. arcivescovado 3 p. 1.
Meneri Luigi, maestro di 2 classe, c. posta nuova 23, p. 4
Vecchi Bartolomeo, maestro di 1 classe, c. arco 12, p. 2
Machiotti Carlo, maestro di 1 classe, c. Bellezia 13, p. 1
Terzani D. Fiorenzo, maestro supplente, c. chiesa 6, p. 1
Scuola di s. Salvatore, c. dei fiori.
Tosco D. Bernardino, maestro di 3 classe, c. Lagrange 26, p.
Zia D. Vincenzo, maestro di 2 cl., stradale del Re 1.., p. 1
Peggogno Giuseppe, maestro di 1 classe, c. senato 1, p. 1
Vaziani Antonio, maestro di 1 classe, c. doragrossa 10, p.
Betti Tommaso, maestro supplente, stradale del Re 8, p.
Scuola di s. Donato, c. del Martinetto.
Musso Pietro, maestro di 2 classe, c. consolata 12, p. 4.
Persona Francesco, maestro di 1 classe, c. s. Donato 10.
Mosca Pietro, maestro di 1 classe, c. deposito 10, p. 3.
Scuola del Rubatto, casa Mattirolo e Passera
Bellati Emanuele, maestro di 2 classe, borgo del Rubatto casa Mattirolo e Passera.
Mosca Giovanni, maestro di 1 classe, piazza della legna 3, p. 1

Istruzione elementare femminile

Scuola centrale, c. seminario 5, p. 1.

Bovetti Costanza, nata Malacarne, maestra di 4 classe, c. posta 6, p. 3.
Caveri Ester, nata Bellezza, maestra di 3 classe, stradale S. Barbara 3.

Caretta Irene, maestra di 2 classe, c. ghiacciaje 2, p. 3.
Rossi Giacinta, maestra di 1 classe, c. Spirito Santo 5. p. 4
Tomas Matilde, maestra supplente.

Scuola della sezione Dora, c. Bellezia 26.

Torti Albina, maestra di 3 classe, c. madonna degli angeli 4 bis, p. 4.
Poma Luigia, maestra di 2 classe, c. ghiacciaje 2, p. 3.
Villa Celestina, maestra di 1 classe, piazza della consolata 5, p. 4.
Lendi Eleonora, maestra di 1 classe, c. zecca 10, p. 1.
Torti Marina, maestra supplente, c. madonna degli angeli 4 bis, p. 4.
Cerutti Maria, maestra supplente, c. s. Domenico 5, p. 3.

Scuola della sezione Monviso, c. arcivescovado 23.

Amerio Laura, maestra di 3 classe, c. conciatori 33, p. 4.
Ballari Eufrasia, maestra di 2 classe, c. s. Domenico 2, p. 3.
Garneri Maddalena, maestra di 1 classe, c. figlie dei militari 12, p. 1.
Lombardi Marietta, maestra di 1 classe, c. madonna degli angeli 21, p. 3.
Pietrasanta Giuseppa, maestra supplente, c. s. Francesco d'Assisi 13, p. 3.
Amerio Ersilia, maestra supplente, c. conciatori 33. p. 4.

Scuola della sezione Po, c. po 6.

Garelli Elisa, nata Gauthier, maestra di 3 classe. c. s. Lazzaro 24, p. 3.
Plano Adelaide, nata Testa, maestra di 2 classe, c. po 17, p. 3.
Serra Gaetana, maestra di 1 classe, c. vanchiglia 6, p. 4
Scuvero Carola, maestra supplente, nel palazzo reale, p. 1.

Scuola di Borgo nuovo, c. dell'arco 8.

Ambrogio Teresa, maestra di 4 classe, c. principe Tommaso 8, p. 4.
Bonati Amalia, maestra di 3 classe, c. meridiana 11, p. 3.
Cicero Giacinta, maestra di 2 classe, c. s. Anselmo 3, p. 4.
Podio Felicita, maestra di 1 classe, c. porta nuova 3, p. 2.
N. N., maestra di 1 classe.
Gottro Maddalena, maestra supplente, c. arcivescovado 9. p. 1.
Gay Metilde, maestra supplente, c. cannon d'oro 8, p. 1.

Scuola della sezione Moncenisio, c. deposito 14.

Bonati Bona, maestra di 4 classe, c. doragrossa 16, p. 4.
Bonati Teresa, maestra di 3 classe, c. doragrossa 16, p. 4.
Berlenda Teresa, maestra di 3 classe, c. doragrossa 25, p. 4.
Picco Giuseppina, maestra di 2 classe, borgo s. Donato, casa propria, p. 1.
Menzio Giuseppina, maestra di 1 classe, piazza della consolata 5, p. 3.
Gramaglia Luigia, maestra di 1 classe, c. stampatori 16. p. 3.

Serra Emilia, maestra supplente, c. accademia delle scienze, nel palazzo del museo.
Porchietti Martina, maestra supplente, c. Bellezia 34. p. 1.

Scuola del borgo s. Salvatore, c. Lagrange 38.

Verne Andrietta, maestra di 4 classe. c. s. Lazzaro 7. p. 2
Berteina Luigia, maestra di 3 classe. c. Galliari 12, p. 3.
Reina Luigia, maestra di 2 classe, piazza della legna 17. p. 1.
Lancia Delfina, maestra di 1 classe, piazza Emanuel Filiberto 17, p. 3.
Pautassi Marietta, maestra di 1 classe, c. madonna degli angeli 15. p. 4.
Berteina Emilia, maestra supplente, c. Galliari 12, p. 3
Lupo Ermenegilda, maestra supplente.

Scuola del borgo del Rubatto, casa Mattirolo e Passera.

Losi Castagnone Francesca, maestra di 2 classe, c. madonna degli angeli 14. p. 1.
Borgna Anna, maestra di 1 classe, c. vanchiglia 11, p. 4.
Madonno Filomena, maestra di 1 classe, c. Rubatto 9. p. 1

Istituto di beneficenza

Servizio sanitario dei poveri

Questo servizio, da molti anni amministrato per conto della Città dalla veneranda compagnia di San Paolo, essendo stato richiamato dal Municipio, fu formalmente costituito il 29 dicembre 1851, ed a cominciare dal 1.° gennajo 1852 l'assistenza dei medici-chirurghi e la prestazione delle medicine a favore dei poveri è regolata esclusivamente dal Municipio, il quale avendo già introdotto in questo servizio notevoli miglioramenti, ha pure stabilito che la Farmacia centrale sita nel palazzo civico, in via Bellezia, debba sempre stare aperta a servizio del pubblico durante la notte, e debba sempre avere di guardia un medico-chirurgo di beneficenza.

Commissione direttrice

Baricco cav. e teol. coll. Pietro, vice-sindaco e consigliere municipale.
Abbene cav. Angelo, consigliere municipale, c. ospedale 31.
Maffoni dott. coll. cav. Angelo, *id.*, c. posta 11.
Borsarelli cav. Pietro Antonio, *id.*, c. chiesa 11 bis, p. 1
Sineo avv. Riccardo, *id.*, c. fieno 8.
Signoretti cav. Bernardino, *id.*, c. Bellezia 23.
Rignon dott. coll. Egidio, ✻, *id.*, c. ambasciatori 4, p. 2.
Martelli avv. Alessandro, *id.*, c. borgo nuovo 51.
Turvano cav. Giuseppe, *id.*, c. s. Teresa 10.
Giordano dott. coll. Scipione, *id.*, c. ospedale 3, p. 2.
Bonino dott. coll. cav. Giacomo, c. gambero 10.
Pertusio dott. coll. cav. Gaetano, c. doragrossa 9.
Rossi dott. coll. cav. Gio. Battista, c. ospedale 3, p. 1.
Maffoni, ispettore del servizio medico, predetto.
Rignon, *id.* *id.*
Pertusio, *id.* *id.*
Giordano, ispettore del servizio ostetrico, predetto.
Rossi, *id.* *id.*

Abbene, ispettore del servizio farmaceutico, predetto.
Borsarelli. *id.* *id.*

Servizio medico-chirurgico

Medici-chirurghi ordinari e consulenti

Metropolitana. Berti dott. Giovanni, c. ospedale 27.
Fenoglio cav. Bartolomeo, consulente in medicina, quattro pietre 15, p. 2.
Conti Matteo, consulente in chirurgia, c. ripari 11.
Corpus Domini. Perotti Angelo, c. s. Tommaso 11, p. 3.
Maffoni cav. Angelo, consul. in med., c. posta 11.
Bruno Lorenzo, consul. in chir., allo sped. di s. Giovanni.
S. *Tommaso e parte di S. Teresa.* Fornello Luigi, c. seminario 2, p. 2.
Maffoni cav. Angelo, consul. in med., predetto.
Bruno Lorenzo, consul. in chir., allo sped. di s. Giovanni.
S. *Teresa e parte di S. Carlo.* Savi Edoardo, piazza della legna 17, p. 1.
Bonino cav. Gio. Giacomo, consul. in med., c. garibaldi 10, p. 1.
Rapetti Pietro, consul. in chir., c. d'Angennes 38.
Ss. *Stefano e Gregorio in parte.* Bosio Uberto, c. palazzo di città 11, p. 3.
Ruatti cav. Edoardo, consul. in med., c. basilica, vicolo san Lazzaro 2, p. 2.
Pertusio cav. Gaetano, consul. in chir., c. dottagrossa 9, p. 3.
S. *Maria.* Bosio Uberto, predetto.
Ruatti cav. Edoardo, consul. in med., predetto.
Pertusio cav. Gaetano, consul. in chir., predetto.
S. *Dalmazzo e parte dei Ss. Martiri.* Marchisio Luigi, c. madonnetta 9 bis, p. 3.
Polto cav. Secondo, consul. in med., c. carmine 1, p. 3.
Frola Pietro, consul. in chir., c. stampatori 5, p. 2.
B. *Vergine del Carmine in parte.* Zanetti Giuseppe, c. madonnetta 20.
Frisetti cav. Giacomo, consul. in med., c. s. Chiara 14.
Frola Pietro, consul. in chir., c. stampateri 5, p. 2.
B. V. *della Consolata, cioè parte del Carmine e S. Agostino.* Rochetti Giovanni, vicolo s. Maria 6, p. 1.
Frisetti cav. Giacomo, consul. in med., predetto.
Frola Pietro, consul. in chir., predetto.
Ss. *Filippo e Giacomo in parte.* Appendini Giuseppe, c. s. Francesco d'Assisi 12, p. 2.
Bonacossa cav. Giovanni, consul. in med., al R. manicomio.
Borelli Gio. Battista, ✻, consul. in chir., allo spedale mauriziano.

Ss. *Simone e Guida, parte a destra.* Adami Evasio, piazza s. Giovanni 9.
Battalia cav. Luigi, consul. in med., piazza s. Giovanni, nel reale palazzo vecchio.
Sperino cav. Casimiro, consul. in chir., borgo s. Donato 5.
id. parte a sinistra. Musizzano Marco, c. senato 7, p. 3.
Battalia, cons. in med., predetto.
Sperino, consul. in chir., predetto.
id. parte centrale di qua della Dora. Mantelli Francesco, c. fieno 12, p. 2.
Catella Giovanni, consul. in med., c. orfanelle 7, p. 2.
Sperino, consul. in chir., predetto.
id. di là della Dora sino alla cinta daziaria. Mantelli Francesco, predetto.
Catella, consul. in med., predetto.
Sperino, consul. in chir., predetto.
S. *Eusebio in parte.* Ferraris Carlo, c. conciatori 16, p. 2.
Rignon Egidio, ✻, consul. in med., c. ambasciatori 4, p. 3.
Bruno Lorenzo, consul. in chir., predetto.
S. *Francesco di Paola in parte e parte di S. Eusebio.* Negri Alberto, c. s. Pelagia 2.
Carmagnola cav. prof. Paolo, consul. in med., piazza Vittorio 13, p. 3.
Conti Matteo, consul. in chir., c. ripari 11.
S. *Croce e parte di s. Francesco di Paola.* Gallia Carlo, c. po 20.
Carmagnola cav., consul. in med., predetto.
Conti, consul. in chir., predetto.
SS. *Annunziata al di là del viale di s. Maurizio.* Griffa Giuseppe, c. cannon d'oro, casa Casana.
Plochiù Giuseppe, consul. in med., c. rosine 8, p. 1.
Malinverni prof. Sisto Germano, consul. in chir., c. d'Angennes 26, p. 2.
SS. *Annunziata al di qua dello stradale di s. Morizio.* Coccolo Francesco, c. po 37, p. 4.
Plochiù, consul. in med., predetto.
Gran Madre di Dio, parte destra. Cavasola Pier Leone, borgo po, farmacia Burzio.
Demichelis Gius. Evasio, consul. in med., c. s. Francesco di Paola 5.
id. parte sinistra. Pasquini Evasio, c. rocca 17, p. 3.
Demichelis, consul. in med., predetto.
Cattaneo cav. Alessandro, consul. in chir., c. chiesa 17.
S. *Carlo in parte.* Olivetti Luigi, c. rosine 12.
Operti Filippo, consul. in med., c. arcivescovado 15, p. 3.

Gambarotta cav. Gioanni, consul. in chir., c. s. Ma... 7, p. 3.

B. V. degli Angeli in parte e parte di s. Carlo. Perass... Tommaso, c. meridiana 11, p. 2.

Girola cav. prof. Lorenzo, consul. in med., c. bor... nuovo 16.

Demichelis cav. prof. Filippo, consul. in chir., vicolo d... s. Maria 2.

S. Massimo in parte. Musso Alessandro, c. borgo nu... 33, p. 3.

Girola, consul. in med., predetto.

Demichelis, consul. in chir., predetto.

S. Lazzaro, cioè parte di s. Massimo e della SS. Annunziata. Giordana Antonio, c. ospedale 3.

Vella Luigi, consul. in med. e chir., c. ospedale 11.

Borgo s. Donato. Olmo Giuseppe, nel borgo s. Donato.

Botta Gioanni, consul. in med., c. consolata 14, p. 1.

Cravera Carlo Luigi, consul. in chir., c. provviden... 9 bis.

Crocetta entro i limiti del dazio e parte di s. Carlo. Reg... Gioanni, c. Lagrange 14, p. 1.

Operti Filippo, consul. in med., predetto.

Gambarootta Giovanni, consul. in chir., predetto.

Borgo s. Salvatore parte posta a mezzodì entro la cinta daziaria. Lanteri Bernardo, c. Lagrange 34.

Delponte cav. Giovanni, consul. in med., al R. valentino

Bruna prof. Carlo, consul in chir., alla Generala.

Borgo s. Salvatore parte posta a settentrione e parte della B. V. degli Angeli e di s. Massimo. Beltrami Giacinto, c. Galliari 2.

Timermans Giuseppe, consul. in med., all'ospedale di s. Giovanni.

Bruna prof. Carlo, consul. in chir., predetto.

Medici-Chirurgi supplenti

per il servizio nei limiti della cinta daziaria

Maccario Francesco, c. borgo nuovo 49, p. 4.
Baudino Giuseppe, c. doragrossa 39, p. 2.
Bagnis Amedeo, c. chiesa 11 bis, p. 2.
Berruti Luigi, allo spedale Mauriziano.
Rava Giorgio, c. s. Domenico 7, p. 3.
Valle Carlo Alberto, c. arco 8, p. 4.
Dolza Gio. Battista, c. macelli, casa Barabino, p. 2.
Bruno Fedele, c. madonna degli angeli 10, p. 3.
Cerruti dott. Giuseppe.

Servizio ostetrico

Medici-Chirurghi consulenti in ostetricia

Alliprandi prof. cav. Michele Luigi, c. ospedale 3.
Balestra Giuseppe, c. rocca 30, p. 3.

...na Vincenzo, c. po 41.
Giordano Scipione, c. ospedale 3, p. 2.
Gramari Giuseppe, stradale di s. Barbara 6, p. 1.
Mino Vittorio, piazza Emanuel Filiberto 1, p. 1.
Rossi Gio. Battista, c. ospedale 3, p. 1.
Rosay Alfonso, c. porta nuova 16, p. 3.
Olivetti Luigi, c. rosine 12, p. 3.
Musizzano Marco, c. senato 7, p. 3.
Giordana Antonio, c. ospedale 3.

Levatrici

Metropolitana e Corpus Domini. Lebole Giuseppa, nata Castegliano, c. pasticcieri 9, p. 3.

s. Maria e Ss. Stefano e Gregorio. Cossavella Domenica, nata Antonietti, c. fieno 12, p. 1.

Ss. Filippo e Giacomo. Rosso Giuseppa, nata Conconi, piazza della consolata 5.

B. V. del Carmine e s. Dalmazzo. Barengo Maddalena, c. figlie dei militari 12.

Ss. Simone e Giuda, parte centrale. Martini Rosa, nata Carretto, c. al ponte dora 4, p. 3.

id. parte destra. Magnaghi Elisa, piazza dei molini 1, p. 3.

id. parte sinistra. Pezzia Gabriella, stradale s. Massimo 1, p. 1.

s. Teresa e s. Carlo. Gallo Maddalena, nata Gallo, c. s. Morizio 10, p. 3.

S. Tommaso e s. Eusebio. Louvriero Petronilla, c. due buoi 2, p. 3.

S. Francesco di Paola e la parte della parrocchia della SS. Annunziata a mezzanotte della piazza Vittorio Emanuele. Alessio Carlotta, c. d'Angennes 21, p. 1.

SS. Annunziata a mezzodì della via di po e piazza Vittorio Emanuele. Copetta Catterina, nata Caudera, c. s. Massimo 5.

Gran Madre di Dio. Concordano Catterina, nata Malla, c. s. Mauro 2, p. 1.

B. V. degli Angeli. Boido Giulia, nata Salvagno, c. Lagrange 4, p. 1.

S. Massimo. Azeglio Carlotta, c. arco 8, p. 1.

S. Salvatore. Veglia Metilde, nata Pizzo, c. Lagrange 20, p. 1.

Farmacisti capi

Variglia Giacomo, farmacia centrale della Città.
Marchisio Giuseppe, farmacia della Città, detta del *Soccorso.*

AVVERTENZE

Servizio sanitario della città di Torino

entro i limiti della cinta daziaria

1.° Per il servizio medico-chirurgico e farmaceutico, la parte del territorio di Torino limitata dalla cinta daziaria e

divisa in 26 distretti, a ciascuno dei quali è assegnato un medico-chirurgo.

2.° Tutti i poveri possono godere dell'assistenza sanitaria gratuita, purchè si muniscano di apposito certificato di povertà presso la rispettiva Parrocchia in cui dimorano.

3.° Per chiedere il medico-chirurgo alla visita di un malato, si deve recare il certificato di povertà spedito dal Parroco alla Farmacia assegnata al distretto in cui si trova il malato.

Si eccettuano solamente i poveri abitanti di là della Dora, i quali per avere il medico-chirurgo debbono ricorrere alla Farmacia Centrale della Città in via Bellezia.

4.° Questo avviso si deve portare alla Farmacia se è possibile prima delle ore otto antimeridiane, affinchè possa aver luogo la visita prima del meriggio.

5.° I medicinali sono spediti dalla Farmacia di ciascun distretto, come è indicato nella tabella apposita.

Le mignatte che i medici-chirurghi prescrivono sono provvedute dalle Farmacie della Città, in via Bellezia, ed in via del Soccorso.

6.° I poveri possono avere consulti gratuiti dal medico-chirurgo del rispettivo distretto recandosi alla Farmacia nell'ora che ciascun medico-chirurgo avrà stabilito a tal fine. Per questi consulti non è necessario il certificato di povertà.

7.° I poveri possono ottenere i bendaggi di cui hanno bisogno ricorrendo al medico-chirurgo del loro distretto.

8.° Per ottenere qualche macchina ortopedica i poveri debbono essere muniti della fede di nascita da cui risulti che sono nativi di Torino, e di un certificato di povertà spedito dal Parroco per tale oggetto.

Questi documenti debbono essere presentati personalmente al dott. coll. cav. Gaetano Pertusio in via Doragrossa n. 9 p. 3, nel giorno di sabato a mezzodì.

9.° Il dott. cav. Casimiro Sperino dà consulti gratuiti a poveri affetti da malattie d'occhi nella casa di sanità nel borgo s. Donato.

10. L'assistenza delle povere partorienti è affidata a 15 Levatrici; a ciascuna è assegnato un distretto, come apparisce dall'apposito quadro. Si eccettua solo la parrocchia della Crocetta, dove il Consiglio di Beneficenza provvede in modo speciale all'assistenza delle partorienti entro la linea di dazio.

11. Le partorienti per essere assistite dalla Levatrice di beneficenza debbono un mese prima del parto, se è possibile munirsi di apposito certificato di povertà dalla Parrocchia in cui dimorano, e recarlo direttamente a domicilio della Levatrice.

12. I dottori Scipione Giordano e Gio. Battista Rossi nei giorni di martedì, giovedì e sabato alle ore otto antimeridiane dal 1.° aprile a tutto settembre, e dalle ore 9 antimeridiane dal 1.° ottobre a tutto marzo danno consulti gratuiti alle donne incinte povere che si presenteranno alla R. Opera della Maternità in via dell'Ospedale.

13. I Medici-Chirurghi consulenti assegnati a cadun distretto, possono essere invitati a consulto dai Medici-Chirurghi ordinarii nei casi difficili, e quando l'infermo ne esprime il desiderio.

La Farmacia Centrale della Città sta aperta a servizio pubblico tutte le notti colla guardia continua di un assistente farmacista e di uno dei Medici-Chirurghi incaricati del servizio nei limiti del dazio. — Chiunque può rivolgersi a questa Farmacia per avere soccorso in caso di bisogno. — L'assistenza gratuita è per altro riservata ai soli poveri. — L'ingresso alla detta Farmacia nella notte si ha per la porta grande del Palazzo Civico.

Servizio sanitario fuori della linea daziaria

1.° Per il servizio medico-chirurgico la parte del territorio di Torino fuori della linea daziaria è divisa in 6 distretti, a ciascuno dei quali è assegnato un medico-chirurgo, come apparisce dal quadro relativo.

Si eccettua solo la Parrocchia di s. Margherita dove con un lascito speciale amministrato dal Paroco si provvede a questo servizio.

2.° I poveri possono godere dell'assistenza sanitaria gratuita purchè dal Consiglio di beneficenza della Parrocchia in cui dimorano ne siano dichiarati degni.

3.° L'avviso dee recarsi alla casa stessa del medico-chirurgo del distretto, od alla Farmacia che esso avrà designato.

4.° I Consigli di beneficenza delle Parrocchie suburbane formeranno in principio d'ogni anno la nota dei poveri che giudicheranno meritevoli dell'assistenza sanitaria gratuita, e la trasmetteranno al medico-chirurgo del distretto.

Questi sarà tenuto in via ordinaria a visitare i poveri nella detta nota descritti, ed in caso di urgenza sarà pure tenuto a visitare quelli che fossero muniti di apposito certificato di povertà spedito dal Paroco.

5.° La provvista dei medicinali, delle mignatte, dei bendaggi e delle macchine ortopediche, e l'assistenza delle partorienti non si fa a spese della Città: i Consigli di beneficenza delle Parrocchie vi provvedono in proporzione dei mezzi di cui possono disporre.

divisa in 26 distretti, a ciascuno dei quali è assegnato un medico-chirurgo.

2.° Tutti i poveri possono godere dell'assistenza sanitaria gratuita, purchè si muniscano di apposito certificato di povertà presso la rispettiva Parrocchia in cui dimorano.

3.° Per chiedere il medico-chirurgo alla visita di un malato, si deve recare il certificato di povertà spedito dal Parroco alla Farmacia assegnata al distretto in cui si trova il malato.

Si eccettuano solamente i poveri abitanti di là della Dora, i quali per avere il medico-chirurgo debbono ricorrere alla Farmacia Centrale della Città in via Bellezia.

4.° Questo avviso si deve portare alla Farmacia se è possibile prima delle ore otto antimeridiane, affinchè possa aver luogo la visita prima del meriggio.

5.° I medicinali sono spediti dalla Farmacia di ciascun distretto, come è indicato nella tabella apposita.

Le mignatte che i medici-chirurghi prescrivono sono provvedute dalle Farmacie della Città, in via Bellezia, ed in via del Soccorso.

6.° I poveri possono avere consulti gratuiti dal medico-chirurgo del rispettivo distretto recandosi alla Farmacia nell'ora che ciascun medico-chirurgo avrà stabilito a tal fine. Per questi consulti non è necessario il certificato di povertà.

7.° I poveri possono ottenere i bendaggi di cui hanno bisogno ricorrendo al medico-chirurgo del loro distretto.

8.° Per ottenere qualche macchina ortopedica i poveri debbono essere muniti della fede di nascita da cui risulti che sono nativi di Torino, e di un certificato di povertà spedito dal Paroco per tale oggetto.

Questi documenti debbono essere presentati personalmente al dott. coll. cav. Gaetano Pertusio in via Doragrossa n. 9 p. 3. nel giorno di sabato a mezzodì.

9.° Il dott. cav. Casimiro Sperino dà consulti gratuiti a poveri affetti da malattie d'occhi nella casa di sanità nel borgo s. Donato.

10. L'assistenza delle povere partorienti è affidata a 15 Levatrici; a ciascuna è assegnato un distretto, come apparisce dall'apposito quadro. Si eccettua solo la parrocchia della Crocetta, dove il Consiglio di Beneficenza provvede in modo speciale all'assistenza delle partorienti entro la linea di dazio.

11. Le partorienti per essere assistite dalla Levatrice di beneficenza debbono un mese prima del parto, se è possibile, munirsi di apposito certificato di povertà dalla Parrocchia in cui dimorano, e recarlo direttamente a domicilio della Levatrice.

12. I dottori Scipione Giordano e Gio. Batista Rossi nei giorni di martedì, giovedì e sabato alle ore otto antimeridiane dal 1.° aprile a tutto settembre, e dalle ore 9 antimeridiane dal 1.° ottobre a tutto marzo danno consulti gratuiti alle donne incinte povere che si presenteranno alla R. Opera della Maternità in via dell'Ospedale.

13. I Medici-Chirurghi consulenti assegnati a cadun distretto, possono essere invitati a consulto dai Medici-Chirurghi ordinarii nei casi difficili, e quando l'infermo ne esprime il desiderio.

La Farmacia Centrale della Città sta aperta a servizio pubblico tutte le notti colla guardia continua di un assistente farmacista e di uno dei Medici-Chirurghi incaricati del servizio nei limiti del dazio. — Chiunque può rivolgersi a questa Farmacia per avere soccorso in caso di bisogno. — L'assistenza gratuita è per altro riservata ai soli poveri. — L'ingresso alla detta Farmacia nella notte si ha per la porta grande del Palazzo Civico.

Servizio sanitario fuori della linea daziaria

1.° Per il servizio medico-chirurgico la parte del territorio di Torino fuori della linea daziaria è divisa in 6 distretti, a ciascuno dei quali è assegnato un medico-chirurgo, come apparisce dal quadro relativo.

Si eccettua solo la Parrocchia di s. Margherita dove con un lascito speciale amministrato dal Paroco si provvede a questo servizio.

2.° I poveri possono godere dell'assistenza sanitaria gratuita purchè dal Consiglio di beneficenza della Parrocchia in cui dimorano ne siano dichiarati degni.

3.° L'avviso dee recarsi alla casa stessa del medico-chirurgo del distretto, od alla Farmacia che esso avrà designato.

4.° I Consigli di beneficenza delle Parrocchie suburbane formeranno in principio d'ogni anno la nota dei poveri che giudicheranno meritevoli dell'assistenza sanitaria gratuita, e la trasmetteranno al medico-chirurgo del distretto.

Questi sarà tenuto in via ordinaria a visitare i poveri nella detta nota descritti, ed in caso di urgenza sarà pure tenuto a visitare quelli che fossero muniti di apposito certificato di povertà spedito dal Paroco.

5.° La provvista dei medicinali, delle mignatte, dei bendaggi e delle macchine ortopediche, e l'assistenza delle partorienti non si fa a spese della Città: i Consigli di beneficenza delle Parrocchie vi provvedono in proporzione dei mezzi di cui possono disporre.

Caffettieri

Acquese. Rigois Salvatore, c. madonna degli angeli 4 bis.
Alfieri. Gentile Giuseppe, c. po 50.
Algeri. Bestente Leone, piazza Emanuel Filiberto, casa della sacra religione.
Alleanza. Colombetto Giovanni, c. argentieri 9.
Alleati. Raballo Lorenzo, sull'angolo c. rose, casa Capello.
Alighieri. Daniele Matteo, sull'angolo c. madonna degli angeli ed ospedale.
Alpi. Canfari Giuseppe, sull'angolo c. doragrossa e consolata.
Alta Italia. Risso Gio. Battista, sull'angolo c. doragrossa e stampatori.
Americano. Delmastro Agostino, c. stampatori 24.
Amici. Risso Giuseppe, stradale di s. Massimo 1.
Arsenale. Giuliano Fortunato, c. Oporto 1.
Arti riunite. Poglio Pietro, sull'angolo c. borgo nuovo e chiesa.
Astigiano. Goitre Giacinto, sull'angolo c. zecca e macelli.
Aurora. Casalegno Bartolomeo, c. argentieri 15.
Baglione Gaetano, al Rubatto.
Barberis Francesco, c. principe Tommaso, casa Penasso.
Barone. Martini Giovanni, sull'angolo c. doragrossa e fragole.
Belvedere. Beauval Ignazio, sull'angolo c. s. Lazzaro e belvedere.
Berna Francesco, borgo po, casa Busca.
Bertero Domenico, c. Lagrange 24.
Bertoula. Bertagna Clemente, in Bertoula.
Bianchi Giuseppe, c. corso 3.
Biellese. Galvagno Giuseppe, c. Cottolengo, casa Bellia.
Boella Tommaso, c. arco 27.
Borsa. Ostorero Cirillo, c. porta nuova 20.
Bosio Giacomo, c. s. Maurizio 1.
Bosco, c. soccorso accanto a piazza carlina.
Bossi Gio. Battista, c. porta nuova 8.
Brescia. Frigerio Carlo, sull'angolo c. s. Massimo e pescatori.
Brignone Michele, c. mazzelli, casa Merino.
Brunetti Bartolomeo, sull'angolo c. conciatori e carrozzai
Buzzi Martino, c. Bellezia 26.
Buzzi Baldassare, c. maschere, casa Mattirolo.
California. Blengio Onorato, stradale del Re 38.
Cambio. Cornagliotto Michele, piazza Carignano 2.
Canavesio Camillo, c. figlie de' militari 15.
Carpignano Francesco, c. madonna degli angeli accanto alla
Caudera. Gaudina Giovanni, borgo s. Donato.
Centro. Gilli Angelo, c. nuova accanto al 12.
Chiantore Gaetano, presso lo scalo della ferrovia di Novara
Chinese. Sclavo Guglielmo, c. basilica 28.
Circo Sales. Stradella Giuseppe, stradale s. Barbara 7.

Città. Moda Michele, piazza dei molini 2.
Clerici Lorenzo, c. deposito 8.
Commercio. Marchesa Gioanni, c. doragrossa 4.
Comunale. Dovis Antonio, piazza del palazzo di città.
Confederazione italiana. Proglio Giuseppe, c. po 43.
Conferenze (delle). G. B. Garbarino, c. porta nuova accanto al 21.
Consolata. Vivaldo Carlo, c. orfanelle 4.
Conte Verde. Viarengo Carlotta, c. Lagrange 10.
Corso. Biffo Giovanni, piazza Vittorio 7.
Corso della cittadella. Castelli Pietro, corso della cittadella, casa Toscanelli.
Costituzionale. Nicoletto Giovanni, sull'angolo c. doragrossa e cappellai.
Crocetta. Cardetti Giovanni, alla crocetta.
Dante. Valetti Francesco, c. Milano 13.
Dilej. Fenoglio Giovanni, sull'angolo c. po e Carlo Alberto.
Dora. Colla Domenico, oltre il ponte di dora.
Durando Luigi, piazza di Milano accanto al 4.
Esagono. Ferrari Carlo, sull'angolo c. rocca e esagono.
Europa. Brossa Gio. Batt., c. s. Francesco d'Assisi 7.
Favro Stefano, c. Cottolengo, casa Beglia.
Ferruccio. Cantalupo Carlo, piazza Vittorio 18.
Festa Carlo, c. borgo nuovo 20.
Filippa, sull'angolo c. Goito e stradale del Re.
Forneris Carlo, borgo s. Donato 1.
Gallina Epifanio, sull'angolo c. po e piazza Vittorio.
Gas. Zoccola Giovanni, c. porta nuova, casa Bora.
Genio. Cassano Paolo, c. nuova vicino a piazza castello.
Gerbino Michele, c. carmine 2.
Ghiacciaje. Olivero Giovanni, sull'angolo c. ghiacciaje e cimitero.
Giammaica. Pievano Celso, c. pellicciai 2.
Giardino pubblico. Scaramussa Luigi, sul pubblico giardino
Gatis Antonio, c. carmine 8.
Gonella. Genella Giovanni, borgo s. Donato, casa l'Aglione.
Gran Cairo. Faletti Pietro, c. arcivescovado 15.
Greco. Penengo Giuseppa, vicolo della verna 1.
Hotel meuble. Artusio Giuseppe, c. giardino 1.
Industria nazionale. Cinzano, c. Alfieri 4.
Italia. Cornagliotto Giovanni, c. Milano 2.
Lega italiana. Lanza Giuseppe, c. doragrossa 3.
Leona Lucia, c. borgo dora 11.
Levante Fiorio Gio. Battista, c. consolata 2.
Ligure. Novara Placido, sull'angolo piazza Carlo Felice e stradale del Re,
Livorno. Costa Giuseppe, sull'angolo c. po e cannon d'oro.
Londra. Vachieri, sull'angolo c. po e s. Francesco di Paola

Madera. Siccardi Giorgio, c. conciatori 27.
Maggia Giuseppe, c. cavallerizza 6.
Marciandi Paolo, c. barra di ferro 1.
Marsiglia. Viriglio Vincenzo, c. palma 1.
Masoero Ignazio, stradale di s. Massimo, casa Courtial.
Mercanti. Gianolio Bernardo, c. due bastoni 4.
Mercato. Barli Giuseppe, borgo dora, casa Bologna.
Merci. Ceria Giovanni, sull'angolo delle contrade d'Angennes e rosine.
Meridiana. Moriondo Giacomo, c. s. Teresa 14.
Messaggerie. Molin Beniamino, c. d'Angennes accanto al 35.
Messina. Durando Luigi, piazza Emanuel Filiberto 14.
Milanese. Oggero Spirito, piazza di Milano accanto al 2.
Militare. Cerano Domenico, borgo di po.
Mocca. Marchesa Pietro, c. po 18.
Mogna, sull'angolo piazza Carlo Felice e stradale del Re.
Molini (dei). Bina Angela, borgo s. Donato.
Monte. Proglio Pasquale, borgo di po, c. Moncalieri.
Monviso già *Savi.* Allani Lorenzo, sull'angolo c. s. Teresa e piazza della legna.
Morbello. Gariglio Giuseppe, c. borgo dora 6.
Moriondo. Moriondo Agostino, sull'angolo c. quattro pietre e basilica.
Nazionale. Serratrice Michele, c. po 33.
Nizza. Gianotti Carlo, c. Lagrange 30.
Novara Giovanni, sull'angolo delle c. senato e s. Dalmazzo.
Nuova York. Bosio Marianna, c. soccorso, casa d'Ormea.
Opinione. Bormida Filippo, sull'angolo piazza Emanuel Filiberto e stradale s. Barbara.
Oriente. Gianolio Gio. Alessandro, sull'angolo c. senato e Bellezia.
Pace. Morteo Domenico, stradale del Re 24.
Palazzotto. Bossi Giovanni, stradale di Milano, al Palazzetto
Parigi. Maloz Gaspare, c. po 36.
Pasquero. Forneris Costantino, c. belvedere 12.
Penchienati Giovanni, stradale di Nizza, casa propria.
Perla (della). Vassallo Antonio, sull'angolo c. arco e borgo nuovo.
Perù. Giovale Alessio, c. porta nuova 2.
Piazza d'Italia. Gamna Giacinto, piazza Eman. Filiberto 9.
Piazza Emanuele Filiberto. Cani Giovanni, piazza Emanuele Filiberto 7.
Piazza s. Carlo. Zina Isidoro, piazza s. Carlo 11.
Piazza s. Giovanni. Lucco Carlo, piazza s. Giovanni.
Piazza Maria Teresa. Brignone Michele, sull'angolo piazza Maria Teresa e c. rocca.
Piazza s. Secondo. Perino Domenico, c. Oporto 2.
Piazza Vittorio Emanuele. Maletti Bernardino, piazza Vittorio n. 6.

Piemonte. Bestente Antonio, c. s. Filippo 22.
Pilone. Masera Marianna, alla Madonna del Pilone.
Piramide. Ciocchetto Lorenzo, borgo s. Donato 2.
Platani. Marsano Catterina, c. belvedere 8 bis.
Poerio Salvatore, c. rosine 2.
Pogliani Giacomo, stradale di Francia, casa Capra.
Ponte nuovo. Giardino Giovanni, piazza dei molini.
Pontida Beccaria Biagio, piazza Vittorio 28.
Porta nuova. Rosso Giovanni, c. porta nuova 1.
Portorico. Mari Rachele, piazza Vittorio 1.
Porta susina. Cugino Giacinto, c. doragrossa 57.
Prevosto Giovanni, c. s. Lazzaro 35.
Progresso. Giaccone Pietro, c. vanchiglia 8.
Reale. Gilli Francesco, stradale di Nizza, casa Sorisio.
Reffo Rosa, c. Lagrange, casa Gatti.
Regio Parco. Aglietto Giacomo, al R. Parco.
Remondino Giuseppe, c. s. Martiniano, casa Barone.
Ripari. Bertino Giovanni, sull'angolo c. ripari e tintori.
Rivoira Domenico, al Martinetto, casa Giacomasso.
Robaudi Nicola, c. d'Angennes 26.
Rocca. Manzone Giovanni, c. borgo nuovo, casa propria.
Rolandi Nicola, c. d'Angennes 26.
Rosa rossa. Gremo Secondo, stradale s. Morizio, casa Viasso.
Rosso. Fenoglio Antonio, sull'angolo c. doragrossa e Bellezia.
Ruffino Domenico, c. doragrossa 46.
Sacchi. Bauchiero Pietro, sull'angolo c. s. Filippo e s. Francesco di Paola.
S. *Agostino.* Visetti Giuseppe, sull'angolo c. s. Agostino e basilica.
S. *Filippo.* Oliveri Vincenzo, sull'angolo c. s. Filippo e conciatori.
S. *Francesco.* Vacchina Rosa, c. mercanti 8.
S. *Martino.* Guarello Giovanni, c. s. Mauro, casa Bessone.
S. *Morizio.* Giuliano e Proglio, c. barra di ferro 8.
S. *Pelagia.* Gaffino Edoardo, sull'angolo c. s. Pelagia e soccorso.
S. *Tommaso.* Borio Teresa, c. s. Morizio 2.
Sardegna. Penassio Catterina, c. fieno 19.
Sassari. Cavenaghi Crispino, piazza Bodoni.
Scalo della strada ferrata. Pinchia Carlo, piazza Carlo Felice accanto all'imbarcadero.
Scalo della ferrovia di Novara. Tagliacco Stefano.
Speranza. Benenti Teresa, borgo dora, casa Marchi.
Stabilimento Bagni. Biestra Guglielmo, sul po.
Statuto. Costantino Paolo, borgo dora, casa Crida.
Stradella. Calcagno Giovenale, c. s. Tommaso accanto al 7.
Stupinigi. Bossi Antonio, c. porta nuova 8.
Svizzero. Bauchiero Giuseppe, c. guardinfanti accanto al 4.

Tabasso Luigi, c. rosine, casa Dalmazzi.
Teatro Nazionale. Bracco Terenzio, c. borgo nuovo 45.
Trombetta Alessandro, sull'angolo delle contrade doragrossa e misericordia.
Trossarelli. Marconetti Tommaso, borgo della Madonna di Campagna.
Ughes Carlo, alla Madonna del Pilone, casa Richiardi.
Unione artistica. Benna Melchiorre, c. stampatori 15.
Valentino. Piovano Carlo, stradale del Re, casa Sella.
Valenza Lucia, borgo dora, casa Barbiè.
Valetti Antonio, stradale di s. Massimo 8.
Vallo Antonio, sull'angolo c. d'Angennes e posta.
Vassallo Luigi, borgo s. Donato, casa Gardina.
Venezia. Calosso Domenico, c. po 30.
Vercellese. Bellardi Biagio, c. Milano 9 bis.
Viaggiatori. Luchetti Giovanni, stradale di Nizza 13
Vigna. Moriondo Giacinto, borgo di po, casa Pocobelli.
Villa di Ginevra. Sina Giuseppe, piazza della legna 3.
Villa Reale. Berna Francesco, borgo di po, strada della villa reale.

Bidello

Formeris, c. s. Tommaso 11, pian terreno.

Trattorie

Alpi. Dotta Michele, piazza susina, casa Paesana.
Ancona. Rostagno Giovanni, c. navigazione, casa Clerico.
Antico Parone. Calosso Elisabetta, oltre il ponte Dora, casa Daretto.
Antico scudo di Francia. Lancia Giacomo, c. argentieri, casa Martorelli.
Antico vitello d'oro. Monero Angela, c. s. Dalmazzo 2.
Apra Francesca, stradale di Nizza 66.
Aparbacera. Selvetti Giuseppe, c. po 31.
Arduino Giacomo, c. Pio Quinto, casa Carbone.
Asti. Cajrola Giovanni, c. ospedale 29.
Baralis Giovanni, borgo s. Donato, casa Caffarelli.
Bella Italia. Basilio Gaetano, stradale del parco.
Berta Giuseppe, c. Cpar, casa Brocchi.
Borgo nuovo. Garrone Filippo, c. borgo nuovo 11.
Borgosesia. Falcone Agostino, c. palma 8.
Cabiso. Stroppana Teresa, c. gallo 2.
Camassa. Rosso Gio. Battista, c. s. Tommaso 3.
Campana. Moirro Luigi, c. palma 18.
Campiglione. Scontienza Lucia, piazza de' molini, casa Incol
Campo Marengo. Goglio Giovanni, c. po 15.
Cavallo. Maccherio Filippo, c. rocca 7.
Cavour da campagna. Bazzano Giuseppe, stradale di Mondovì.

Castel Rivoli. Giacobino Giacomo, borgo s. Donato.
Castel Soperga. Accoroni Giovanni, c. borgo nuovo 21.
Cavallo marino. Rolla Catterina, c. zecca, casa Daziani.
Cignaja. Rinaldi Gio. Battista, c. barra di ferro 2.
Citron d'oro. Tesi Michele, c. s. Maurizio 9.
Concordia. Dargand Gio. Francesco, c. po 33.
Corso. Regis Carlo, piazza Vittorio 7.
Croce rossa. Norgia Giuseppe, c. basilica 7.
Cuccagna. Viassone Maria, c. doragrossa 18.
Dizio. Boglietti Giuseppe, stradale di Nizza, casa propria.
Dell'acqua Gio., stradale del Re, casa Franco.
Due aquile. Ducco Giuseppe, c. conciatori 15.
Due bastoni. Canova Marianna, c. due bastoni 1.
Due buoi rossi. Matteoda Angelo, c. stampatori 14.
Due indie. Casaleggio Giuseppe, c. s. Franc. di Paola 1
Due rose. Vandano Francesco, c. s. Agostino 13.
Europa. Trombetta Bernardo, piazza castello 19.
Eugenie. Savio Gio. Battista, borgo dora 6.
Fontana di s. Barbara. Conti Angelo, c. arsenale 14.
Giardino d'Italia. Beltramo Michele, piazza Emanuele Filiberto.
Giardino pubblico. Stavorengo Giuseppe, c. esagono.
Gran Cairo. Terzano Giuseppa, c. nuova 16.
Gran s. Bernardo. Rolla Giuseppe, al Rubatto 28.
Lanarmi. Gurlino Filippo, c. senato 13.
Ladie. Borgarello Francesco, c. s. Francesco di Paola 3.
Inglese. Spinelli Pietro, c. s. Dalmazzo 17.
Limon d'oro. Cuccziola Pietro, c. guardinfanti 5.
Luna bianca. Bassino Margherita, c. Bellezia 14
Malakoff. Bottero Giuseppe e comp., stradale del Re 29
Mascherino. Negro Bernardo, piazza della legna 17.
Meridiana. Zani e Pergamo, c. s. Teresa 7.
Messina. Ottino Maria, c. borgo nuovo 45.
Nave. Barberis Giovanni, piazza Emanuel Filiberto.
Oriente. Defilippi Gio. Battista, c. Lagrange 4.
Pina. Mattis Sebastiano, stradale s. Barbara.
Pistoje. Surra Gio. Battista, c. doragrossa 5.
Pera d'oro. Roz Antonio, c. s. Maria, casa Gianasso.
Pesce. Berruto Natalina, borgo della Madonna del Pilone.
Pesce d'oro. Quaglia Natalina, c. barra di ferro 6.
Pesci vivi. Poccardi Anna, stradale di s. Barbara, casa Cravero.
Piazza dell'esagono. Caretto Francesco, c. sotto ripa 1.
Piazza s. Carlo, già *Due delfini.* Grenzi Giovanni Battista, piazza s. Carlo 8.
Piazza Vittorio Emanuele. Falchero Maurizio, piazza Vittorio 12.
Piemontese. Scavardino Antonio, c. s. Francesco di Paola 6

Polveriera. Salvetti Francesca, c. borgo Dora 20.
Pomo verde. Garbolino Anna, c. carrozzai, casa Borbonese.
Ponte di dora. Salvietti Maria, c. borgo dora.
Saluzzo. Tavano Rosa, stradale del Re, casa Ravassa.
Sassari. Tesio Guglielmo, c. borgo nuovo, casa Boggio.
Sciolze. Rustichelli Defendente, c. moro dopo il 4.
Sebastopoli. Peirone Giacomo, c. Barelli, casa Gagliardi.
Serravalle. Bosno Giovanni, c. s. Massimo 3.
Simonda Pietro, piazza Vittorio 18.
Società d'operai. Gautier Giuseppe, c. provvidenza 12.
Sommariva. Ferrero Gio. Battista, stradale di Nizza, casa Beccaria.
Stella d'oro. Bresciano Giovanni, c. s. Franc. d'Assisi 4.
Strada ferrata. Cousin Luigi, c. Valentino 12.
Stupinigi. Comba Luigi, stradale di Stupinigi.
Sussambrino. Moretti Simone, c. po 32.
Torre di Malakoff. Hoffman Maria, stradale del Re, casa Pernasso.
Teatro diurno. Tortora Pietro, c. rocca, casa Baricalla.
Tre Re. Barberis Gio. Battista, stradale s. Morizio 11.
Valdocco. Donatisio Vincenzo, c. partitore.
Vecna. Gallo Bartolomeo e Comp., c. nuova 17.
Vercelli. Enrione Antonio, al ponte dora, casa Glena.

Albergatori

Albergo reale. Mazzotti Ignazio, piazza Emanuele Filiberto 12.
Albero fiorito. Gaffodio Giuseppina, c. senato 8.
Amicizia. Truffo Giuseppe Vittorio, borgo della Madonna de Pilone.
Angelo. Regis Concessa, c. porta nuove 14 bis.
Batteria reale. Barbero Lucia, al Rubatto, casa Scursatore.
Bue rosso. Giacobino Giovanni, c. rosa rossa 7.
Caccia reale. Falcione Giuseppe, c. caccia 2.
Campo di Marte. Acino Maria, c. Sacchi 5.
Cappello bianco. Gabri Giovanni, borgo po 6.
Cappel d'oro. Spezza Teresa, c. cappel d'oro 7.
Cappel verde. Camosso Domenico, c. cappel verde 5.
Castelnuovo. Bosso Francesco, c. soccorso.
Castello di Pianezza. Falchero Pietro, c. doragrossa 57.
Castelvecchio. Arduino Andrea, c. soccorso 9.
Caval grigio. Biestra Carlo, c. porta nuova 3.
Caval rosso. Prato Giuseppe, c. porta nuova 9.
Commercio. Bottero Teresa, c. Sacchi 2.
Corona grossa. Faussone Giacomo, c. quattro pietre 20.
Croce di Lorena. Miglorero Giuseppe, piazza susina 7.
Dogana nuova. Bianco Margherita, vedova, c. Bellezia 13.
Dogana vecchia. Rizzetti Giacomo, c. senato 4.
Due pome Gubielli Caterina, c. pasticcieri 5.

Europa. Trombetta Bernardo, piazza castello 19.
Falcone di ferro. Caglieri Giuseppe, c. s. Tommaso 9.
Fucina. Albertetti Gio., c. maschere n. 1, o c. basilica 11.
Gallo. Surra Margherita, c. gallo 5.
Ganelotto. Bauchiero Innocenzo, c. argentieri 3.
Ghiacciaja. Rol Matteo, c. borgo nuovo 36.
Gran Bretagna. Sindaci massa dei creditori Polli, c. po 49.
Gran Cairo. Terzano Giuseppa, c. nuova 16.
Gran Mogol. Riva Pietro, c. Lagrange 2.
Hotel Feder. Feder Giovanni, c. s. Francesco di Paola 4.
Hotel meublé. Artusio Giuseppe, c. giardino 1.
Italia. Durando Giuseppe, c. Milano 3.
Leon s. Marco. Tomasini Giorgio, c. s. Tommaso 8.
Liguria. Negro Ferdinando, c. porta nuova 14.
Londra già *buone femme.* Viarengo Giuseppe, c. guardinfanti 1.
Milano. Carnino Domenico, borgo dora.
Monferrato. Berzo Giovanni, borgo po.
Monte. Vinelli Michele, borgo po.
Monte di Ginevra. Prato Antonio, piazza Emanuele Filiberto 16.
Monte Graglia. Massano Filippo, c. doragrossa 44.
More bianco. Giuliano Maria, sull'angolo delle c. quartieri e carmine, isola s. Anastasio.
Moro. Martinengo Angela, c. moro 8.
Pace. Boggio Giuseppe, c. Lagrange 23.
Persico reale. Giacobino Giovanni, c. conciatori 7.
Piccola villa. Migliasso Domenico, c. palma 10.
Pilonetto. Arduino Michele, borgo po, c. Moncalieri, casa propria.
Pozzo. Polli Carlo, c. bogino 3.
Quattro pietre. Burzio Domenico, c. quattro pietre 2.
Rocca di Cavour. Garrone Giacomo, piazza Carlo Felice 13.
Rosa bianca. Giacobino Giuseppe, piazza di Milano 2.
Rondò d'Italia. Gandino Giuseppe, piazza dei molini.
San Giorgio. Bertola Domenico, c. pasticcieri 9.
San Simone. Albertetti Giuseppe, c. doragrossa 13.
Scettro d'oro. Azimonti Alessandro, c. s. Francesco 2.
Sebastopoli. Mosso Giuseppa, alla Madonna del Pilone 1.
Sirena. Chiaventone Marco, c. conciatori 6.
Tre colombe. Gabutti Anna, c. pasticcieri 2.
Tre corone. Castagnone Luca, c. argentieri 13.
Tre galli. Montaldo Angela, c. Bellezia 8.
Tre galline. Bertola Gio. Battista, c. Bellezia 2.
Tre merli. Ulieri Giacomo, c. s. Pelagia 3.
Tre picche. Caula Giuseppe, c. cappel verde 1.
Valdieri. Agliotto Pietro, [illegible] s. Massimo 4.
Vascello d'oro. Brunero Angelo e Domenico, c. Angennes 15.

Vie ferrate. Giuliano Giorgio, c. porta nuova 5.
Villa. Boudrandi Giovanni, c. Carlo Alberto 15.

Osterie e Cantine

Amorino. Reale Matteo, al Lingotto, casa Andagnotti.
Antica allegria. Cagnasso Giovanni, stradale s. Massimo, casa Merlino.
Arco. Decaroli Claudio, c. arcivescovado, casa Defilippi.
Arsenale. Cairola Catterina, c. stampatori, casa Garrone.
Baraccone di Stura. Garetto Paolo, stradale di Milano, casa propria.
Bertolino Paolo, c. fornelletti 1.
Brentatore. Ghisolfi Giuseppa, c. principe Tommaso 5.
Caccia. Cumino Giovanni, presso la Crocetta, casa Bossarelli
Caccia reale. Arduino Bartolomeo, al Parco, casa Regia.
Campidoglio. Zucca Agostino, borgo s. Donato, casa Lupo.
Campiglione. Sconfienza Lucia, piazza de' molini, casa Imola.
Cannoniere. Pejroleri Margherita, c. rosa rossa 2.
Castel di Mirabocco. Tarditi Gaspare, a Sassi, casa Calcagno.
Castello del ponte Stura. Montù Lorenzo, borgo Stura, casa Ostengo.
Castel Stupinigi. Cerutti Gabriella, c. s. Domenico 10.
Castel Valperga. Varetto Giacomo, all'Abbadia di Stura.
Cavoretto. Battaglia Carlo, c. pellicciai 9.
Centauro. Tamagno Giuseppe, stradale di Milano, casa propria.
Cervo. Fea Maria, stradale di Stupinigi, casa propria.
Chirasco. Roasio Margherita, ponte di dora, casa Bocca.
Cigno. Asselle Catterina, c. stampatori, casa Garrone.
Cittadella. Pacotto Elisabetta, c. s. Dalmazzo 19.
Clovis Teresa, c. Guastalla, casa Richelmi.
Colomba. Gallo Francesco, piazza Emanuele Filiberto, casa Novza.
Coppa d'oro. Valpreda Andrea, c. fiori, casa Giodi.
Coscia Giuseppe, c. borgo nuovo 11.
Croce bianca. Manfredi Lorenzo, c. doragrossa 10.
Cuorgnè. Trigliasco Anna, stradale di Leyni, casa Taschero
Dadone Bernardo, c. Lagrange 18.
Due stelle. Benettino Francesca, piazza carlina, casa della Città.
Due tortore. Fioccardi Luigi, all'Abbadia di Stura, casa Rodi.
Elefante. Gaja Bartolomeo, a Miriafiori, casa Azimonti.
Faggiano. Picena Tommaso, c. s. Francesco d'Assisi 8.
Falchero Gio. Batt., stradale di Milano, casa propria.
Felizzati Margherita, c. Goito, casa Basco.
Ferrante Anna, stradale di Nizza, casa Vassallo.
Fortuna. Scialdi Felice, stradale del Re, casa Bellora.
Fragole. Boero Cristina, c. stampatori 24.
Gallo Angelo, c. mercanti, casa dell'Economato.

Genio. Coriasso Giovanni, alla Madonna di campagna, casa propria.
ghetto vecchio. Bacchi Giuseppe, c. d'Angennes, casa dell'ospedale.
ghetto vecchio. Treves Stella, c. d'Angennes, casa dell'ospedale.
Giraffa. Gallo Mario, c. Mirafiori, casa Subri.
Italia. Nimero Catterina, c. belvedere, casa Avondo.
Leon d'oro. Massara Domenica, c. borgo dora 18.
Lira. Anselmino Ludovico, a s. Pietro in vincoli
Lucerna. Canaparo Giovanni, c. Saluzzo 6.
Majna Margherita, c. sotto ripa, casa Gravier.
Marina. Caramello Agostino, stradale di s. Maurizio, casa Bolmida.
Merlo. Rajmondo Giovanni, c. meridiana, casa Cattaneo.
Michelotti Celestino, c. guardinfanti, casa Debarbieri.
Mocini Rosa, c. s. Quintino, casa Tenivella.
Moncenisio. Tartaglino Lucia, borgo s. Donato, casa propria.
Monferrato. Beltramo Chiaffredo, c. zecca, casa Daziani.
Monte chiaro. Robba Teresa, borgo s. Salvario, casa Gabotto e Givasio.
Mulatto. Gautier Redenta, alla Madonna del Pilone, casa Rossano.
Palazzotto. Fresia Gio. Battista, region delle Maddalene, casa Ostengo.
Pappagallo. Dadone Bernardo, borgo di s. Donato, casa Magnano.
Piacenza. Beltramo Giovanni, stradale di Moncalieri, casa Bert
Piccolo Parigi. Rossi Virginio, stradale di Francia, casa Garneri.
Pinerolo. Ferrante Anna, stradale di Nizza, casa Vassallo.
Piramide. Lotti Giuseppe, borgo po, casa Chippio.
Portogallo. Rivale Carlo, c. fieno 14.
Pozzo di strada. Bino Francesca, strada vecchia di Collegno, casa Rey.
Primavera. Corso Catterina, c. pescatori, casa della Città.
Progresso. Rapallino Carlo, c. d'Alessandria, casa Denimo
Quaranta Giovanni, c. senato, casa Antonino.
Quattro stagioni. Costa Anna, stradale di s. Massimo, casa Vagnone.
Reaglie. Goffi Pietro, a Reaglie, casa propria.
Ricreazione. Benevole Maria, stradale di s. Maurizio, casa Bonetta.
Rolla Giuseppe, c. basilica, casa Vernier.
Roma. Bresso Lorenzo, in valdocco, casa Seren Baron.
Rossi Agostino, c. rosa rossa, casa Cugiani.
Rù Teresa, c. s. Massimo 9.
Rubatto. Scalenghe Pietro, al Rubatto, casa Alman.

S. Agostino. Viglecca Francesco, c. s. Agostino 1.
S. Francesco. Novelli Pietro, c. mercanti, casa dell'Economato
S. Lucia. Ferrero Lucia, c. Massena, casa Masino.
Settentrione. Fiarè Rosa, c. figlie de' militari 12.
Sellajo. Cora Domenico, stradale di Nizza 64.
Sole d'oriente. Mosso Giuseppe, alla Madonna del Pilone.
Soperga. Bertoglio Luigi, a Soperga, casa Elia.
Storero Petronilla, stradale del Re, casa Penasso.
Todeschini Rocco, borgo s. Donato, casa Arioli.
Trasporto. Francone Angela, c. s. Pelagia 1.
Tre mori. Azimonti Maddalena, c. cappellai 4.
Tre rose. Granella Giovanni, alla Madonna di campagna casa propria.
Tre tetti. [illegible] Giuseppe, stradale di Orbassano, casa Grioletto.
Valdocco. Ricco Angela, c. Cottolengo, casa propria.
Via s. Luca. Rossere Teresa, c. s. Luca, casa Sala.
Vinardi Gio. Battista, valtorta, casa propria.
Vittoria. Gili Margherita, c. arco 7.
Volpe. Chiantore Teresa, a Soperga, casa propria.

Regia Università
Contrada di po 44.

Consiglio universitario

Aporti abate Ferrante, ✻, senatore del regno, *presidente* c. ospedali 17, p. 1.

Consiglieri perpetui

Gazzera abate e prof. Costanzo, ✻, c. c. s. Filippo 20.
Baudi di Vesme cav. Carlo, ✻, c. c. borgo nuovo 45, p. 3

Consiglieri eleggibili

Parato prof. Felice, ✻, c. po 12.
Nuytz prof. Gio. Nepomuceno, ✻, c. deposito 8.
Prieri prof. Bartolomeo, ✻, stradale del Re 2.
Sismonda prof. Angelo, ✻, c. c. nel palazzo dell'accademia delle scienze.
Demichelis prof. Filippo, ✻, vicolo di s. Maria di piazza 2
N. N., governatore del collegio delle provincie.

Consultore regio

Perona avv. coll. Gius. Antonio, ✻, c. Lagrange 8.

Segretario

Garneri Gius. Ignazio, ✻, c. orfanelle 5.

Consultore della regia università

Perona avv. coll. cav. Giuseppe Antonio, predetto.
Diviso avv. coll. cav. Baumone, *sostituito*, c. senato 6.

Consiglio permanente per le scuole secondarie

Aporti abate cav. Ferrante, *presidente*, predetto.

Membri

Nuytz prof. Gio. Nepomuceno, ✻, predetto.

Gazzera abate cav. Costanzo, predetto.
Prieri prof. cav. Bartolomeo, predetto.
Rayneri prof. Gio. Antonio, ✻, c. ospedale 10.
Garneri cav. Giuseppe, *segr.*, predetto.

Consiglio generale per le scuole elementari

Eva dott. Angelo, ✻, *presidente*, piazza Em. Filiberto 4.

Consiglieri

Rayneri prof. cav. Gio. Antonio, predetto.
Danna prof. Casimiro, piazza Maria Teresa 1.
Pollone prof. Ignazio, comm. ✻, c. s. Francesco di Paola 9
Bertini prof. Gio. Maria, ✻, c. chiesa 2.
Volentieri prof. Angelo, ✻, c. carmine, nel collegio nazionale

Ispettore generale delle scuole di metodo ed elementari del Regno

Eva dott. cav. Angelo, predetto.

Segreteria della regia universita

Garneri cav. Giuseppe, *segretario capo d'ufficio*, predetto.
Rossetti avv. Carlo Giacomo, *segr.*, c. s. Franc. di Paola 7.
Ballarino avv. Giuseppe, *segr. sost.* con titolo e grado di *segr*
Marsengo Giovanni, *segr. sost.*, c. po 15.
Randone Pietro, *economo*, c. porta nuova 6.
Faggiani avv. e teol. Giuseppe, *applicato*, piazza Carignano 14, p. 3.
Re avv. Vincenzo, *applicato*, c. consolata 12.
Sosso Domenico, *applicato*, c. arsenale 17.
Bonelli sac. Carlo, *applicato*, stradale del Re 36
Garoni Nicolò, *applicato*, c. s. Agostino 1, p. 2.
Moris Giuseppe, *applicato*, c. Carlo Alberto 12.
Garneri Carlo Vittorio, *volontario*, c. orfanelle 5

Uscieri

Peghillo Martino, c. po 33 bis.
Boggio Gio. Batt. Tommaso, c. po 46.
Rovero Giuseppe, c. po 42.
Falpone Giuseppe, stradale di s. Maurizio 19
Vigliocco Matteo, c. d'Angennes 20.

Rettore della regia universita

Nuytz prof. Giovanni Nepomuceno, ✻, c. deposito 8

Elenco de'chiarissimi Professori

Teologia

Parato Felice, ✻, nella teologia morale, c. po 12, p. 3, scala in fondo del cortile.
Serafino Angelo, ✻, nella teologia speculativa, c. d'Angennes 24.
Ghiringhello canonico Giuseppe, ✻, nella sacra scrittura, piazza susina 6.
Bonaudi avv. Casimiro, nelle istituzioni bibliche, c. Bellezia 26
Savio Carlo Luigi, nelle istituzioni teologiche, c. ospedale 18.
Berone Franc., nella storia ecclesiastica, piazza Vittorio 2.

N. N., nell'eloquenza sacra.
N. N., nella teologia scolastico-dogmatica.

Direttori delle conferenze di teologia morale

Fantolini canonico Enrico, esaminatore pro sinodale, c. finanze 6, p. 2.
Barbero teol. Stanislao, c. madonnetta 1.

Giurisprudenza

Vachino Gio. Francesco, ✻, nel diritto commerciale, piazza Vittorio 7.
Nuytz Giovanni Nepomuceno, ✻, nel diritto romano, c. deposito 8.
Cesano Gaspare, ✻, nel codice civile, c. argentieri 6.
Pateri Ilario Filiberto, ✻, nel diritto canonico, c. borgo nuovo 16.
Albini Pietro, ✻, nella filosofia del diritto, c. misericordia 6
Genina Luigi, nel diritto penale, c. po 54.
Pescatore Matteo, nel diritto giudiziario, c. ghiacciaje 16.
Melegari Amedeo, ✻, nel diritto costituzionale, c. arco 1.
Buniva Giuseppe, ✻, nel codice civile, c. Alfieri 22, p. 2.
Ferrara Francesco, nell'economia politica, stradale di piazza d'armi 10.
Lione Antonino, nel diritto amministrativo, c. conciatori 16 bis, p. 1.
Mancini Stanislao Pasquale, ✻, nel diritto internazionale, c. doragrossa, ultimo isolato a destra, casa Molines, p. 1.
Anselmi Giorgio, nelle istituzioni del diritto romano e canonico, c. madonna degli angeli 13.
Demargherita Alessandro, ✻, nella storia del diritto, corso della cittadella 1.
Avondo Carlo, prof. straordinario, c. senato 11.
Gastaldetti Celestino, prof. sostituito, c. doragrossa 41.

Medicina e Chirurgia

Riberi Alessandro, comm. ✻, ✠, nelle operazioni, c. po 22.
Pasero Francesco Telesforo, ✻, nella chirurgia teorico-pratica, c. rosa rossa 2, p. 2.
Berruti Secondo Giovanni, ✻, nella fisiologia, c. s. Francesco di Paola 7, p. 3.
Girola Lorenzo, ✻, nella medicina teorico-pratica, c. borgo nuovo 16.
Alliprandi Michele Ambrogio, ✻, nell'ostetricia, c. ospedale 3
Viglietti Giuseppe Antonio, ✻, nell'igiene e nella polizia medica, c. s. Maria 7, p. 3.
Carmagnola Paolo Andrea, ✻, nella medicina teorico-pratica, piazza Vittorio 13, p. 3.
Fiorito Gioachino Giorgio, nelle istituzioni mediche e chirurgiche, c. guardinfanti 13.
Malinverni Sisto Germano, nell'anatomia patologica, c. d'Angennes 26.

Demaria Carlo, ✻, nella medicina legale e nelle tossicologia, c. po 39.
Majoli Giacomo Antonio, nella chirurgia teorico-pratica, c. monte di pietà 9, p. 3.
Demichelis Giuseppe Evasio, nella materia medica, c. s. Francesco di Paola 5.
Bonacossa Gio. Stefano, ✻, incaricato della clinica delle malattie mentali, abita nel regio manicomio.
N. N., nell'anatomia.
Conti Matteo, prof. sost., c. ripari 11.

Assistenti.

Alle cliniche mediche

Timermans Giuseppe, dott. coll. in medicina e chirurgia, all'ospedale di s. Giovanni.
Olivetti dott. Luigi.

Alle cliniche chirurgiche

Bruno Lorenzo, dott. coll. in medicina e chirurgia, abita nell'ospedale di s. Giovanni.

Settore capo

Conti dott. coll. Matteo, c. ripari 11.

Settore

Bestellini dott. Lorenzo, all'ospedale di s. Giovanni.

Eloquenza. Filosofia e Metodo

Paravia Pietro Alessandro, ✻, nell'eloquenza italiana, piazza Vittorio 12, secondo cortile.
Baruchi Francesco, ✻, nella storia e nell'archeologia, piazza Carignano, palazzo del museo.
Prieri sac. Bartolomeo, ✻, nella letteratura greca, stradale del Re 2.
Vallauri Tommaso, ✻, nell'eloquenza latina, c. s. Anna 12 vicino all'ospedale Cottolengo.
Danna Casimiro, nelle istituzioni di belle lettere, piazza Maria Teresa 1.
Bona sac. Bartolomeo, nella grammatica greca e nella grammatica generale, c. mercanti 32.
Rayneri sac. Giovanni Antonio, ✻, nella metodica, c. ospedale 10.
Ricotti Ercole, ✻, ✠, nella storia moderna, c. borgo nuovo 13.
Bertini Gio. Maria, ✻, nella storia della filosofia antica, c. chiesa 2.
Berti Domenico, nella filosofia morale, c. madonna degli angeli 13 bis.
Peiretti Gio. Battista, nella metafisica, c. rosine 8.
Flechia Giovanni, incaricato provvisoriamente dell'insegnamento della lingua sanscritta.
Schiapparelli Luigi, prof. sost. di filosofia, piazza Vittorio 7.
Bertinaria avv. Francesco, prof. sost. di filosofia, c. Sacchi 3

N. N., nell'eloquenza sacra.
N. N., nella teologia scolastico-dogmatica.

Direttori delle conferenze di teologia morale

Fantolini canonico Enrico, esaminatore pro sinodale, c. lananze 6, p. 2.
Barbero teol. Stanislao, c. madonnetta 1.

Giurisprudenza

Vachino Gio. Francesco, ✻, nel diritto commerciale, piazza Vittorio 7.
Nuytz Giovanni Nepomuceno, ✻, nel diritto romano, c. deposito 8.
Cesano Gaspare, ✻, nel codice civile, c. argentieri 6.
Pateri Ilario Filiberto, ✻, nel diritto canonico, c. borgo nuovo 16.
Albini Pietro, ✻, nella filosofia del diritto, c. misericordia 6
Genina Luigi, nel diritto penale, c. po 54.
Pescatore Matteo, nel diritto giudiziario, c. ghiacciaje 16.
Melegari Amedeo, ✻, nel diritto costituzionale, c. arco 1.
Buniva Giuseppe, ✻, nel codice civile, c. Alfieri 22, p. 2.
Ferrara Francesco, nell'economia politica, stradale di piazza d'armi 10.
Lione Antonino, nel diritto amministrativo, c. conciatori 16 bis, p. 1.
Mancini Stanislao Pasquale, ✻, nel diritto internazionale, c. doragrossa, ultimo isolato a destra, casa Molines, p. 1.
Anselmi Giorgio, nelle istituzioni del diritto romano e canonico, c. madonna degli angeli 13.
Demargherita Alessandro, ✻, nella storia del diritto, corso della cittadella 1.
Avondo Carlo, prof. straordinario, c. senato 11.
Gastaldetti Celestino, prof. sostituito, c. doragrossa 41.

Medicina e Chirurgia

Riberi Alessandro, comm. ✻, ✠, nelle operazioni, c. po 22.
Pasero Francesco Telesforo, ✻, nella chirurgia teorico-pratica, c. rosa rossa 2, p. 2.
Berruti Secondo Giovanni, ✻, nella fisiologia, c. s. Francesco di Paola 7, p. 3.
Girola Lorenzo, ✻, nella medicina teorico-pratica, c. borgo nuovo 16.
Alliprandi Michele Ambrogio, ✻, nell'ostetricia, c. ospedale 3
Viglietti Giuseppe Antonio, ✻, nell'igiene e nella polizia medica, c. s. Maria 7, p. 3.
Carmagnola Paolo Andrea, ✻, nella medicina teorico-pratica, piazza Vittorio 13, p. 3.
Fiorito Gioachino Giorgio, nelle istituzioni mediche e chirurgiche, c. guardinfanti 13.
Malinverni Sisto Germano, nell'anatomica patologica, c. d'Angennes 26.

Demaria Carlo, ✻, nella medicina legale e nelle tossicologia, c. po 39.
Majoli Giacomo Antonio, nella chirurgia teorico-pratica, c. monte di pietà 9, p. 3.
Domicheli's Giuseppe Evasio, nella materia medica, c. s. Francesco di Paola 5.
Bonacossa Gio. Stefano, ✻, incaricato della clinica delle malattie mentali, abita nel regio manicomio.
N. N., nell'anatomia.
Conti Matteo, prof. sost., c. ripari 11.

Assistenti.

Alle cliniche mediche

Timermans Giuseppe, dott. coll. in medicina e chirurgia, all'ospedale di s. Giovanni.
Devetti dott. Luigi.

Alle cliniche chirurgiche

Bruno Lorenzo, dott. coll. in medicina e chirurgia, abita nell'ospedale di s. Giovanni.

Settore capo

Conti dott. coll. Matteo, c. ripari 11

Settore

Bestellini dott. Lorenzo, all'ospedale di s. Giovanni.

Eloquenza. Filosofia e Metodo

Paravia Pietro Alessandro, ✻, nell'eloquenza italiana, piazza Vittorio 12, secondo cortile.
Barucchi Francesco, ✻, nella storia e nell'archeologia, piazza Carignano, palazzo del museo.
Prieri sac. Bartolomeo, ✻, nella letteratura greca, stradale del Re 2.
Vallauri Tommaso, ✻, nell'eloquenza latina, c. s. Anna 12 vicino all'ospedale Cottolengo.
Danna Casimiro, nelle istituzioni di belle lettere, piazza Maria Teresa 1.
Bona sac. Bartolomeo, nella grammatica greca e nella grammatica generale, c. mercanti 32.
Ravneri sac. Giovanni Antonio, ✻, nella metodica, c. ospedale 10.
Ricotti Ercole, ✻, ✠, nella storia moderna, c. borgo nuovo 13.
Bertini Gio. Maria, ✻, nella storia della filosofia antica, c. chiesa 2.
Berti Domenico, nella filosofia morale, c. madonna degli angeli 13 bis.
Peiretti Gio. Battista, nella metafisica, c. rosine 8.
Flechia Giovanni, incaricato provvisoriamente dell'insegnamento della lingua sanscritta.
Schiapparelli Luigi, prof. sost. di filosofia, piazza Vittorio 7.
Bertinaria avv. Francesco, prof. sost. di filosofia, c. Sacchi 3

Richetti teol. Carlo Emanuele, prof. sost. di metodo generale, c. stampatori 4.

Bacchialoni Carlo, prof. sost. di metodo generale, c. s. Massimo 8.

Assistenti

Richetti prof. teol. Carlo Emanuele, predetto.

Bacchialoni prof. Carlo, predetto.

Marchini arch. Angelo. *maestro di disegno lineare*, c. po 37. p. 2.

Scienze fisiche e matematiche

Plana barone Giovanni, G. C. ✻. ⌾. nell'analisi, piazza Vittorio 13. secondo cortile.

Moris Giuseppe, comm. ✻, ⌾. nella botanica, piazza s. Carlo 4

Sismonda Angelo, ✻, ⌾. nella mineralogia, nel palazzo dell'accademia delle scienze.

Pollone Ignazio, comm. ✻. nell'analisi, c. s. Francesco di Paola 9.

Promis Carlo, ✻. nell'architettura civile, c. ripari 5.

Menabrea nobile Luigi Federico, ✻. ⌾. nella costruzione, c. s. Lazzaro 15.

Defilippi dott. Filippo, ✻. nella zoologia, piazza Carignano nel palazzo dell'accademia delle scienze.

Abbene Angelo, ✻, nella chimica farmaceutica, c. ospedale 31. p. 3.

Richelmy Prospero, ✻, nell'idraulica, c. arcivescovado 24.

Erba ingegn. Giuseppe Bartolomeo, nell'algebra e geometria complementare, c. arcivescovado 16.

Ferrati Camillo, nella geometria pratica, piazza Vittorio 9.

Chiò Felice, nella fisica sublime, c. po 3.

Piria Raffaele, ✻, nella chimica generale, c. rocca 2.

N. N., nella fisica.

N. N., nella meccanica.

Delponte Gio. Batt., ✻. prof. sost. di botanica, al Valentino

Sismonda Eugenio, ✻. prof. sost. di mineralogia, nel palazzo dell'accademia delle scienze.

Sobrero Ascanio, ✻, incaricato di dare lezioni sperimentali di chimica applicata all'arte del costruttore, c. d'Angennes 38.

Bruno Giuseppe, prof. sost. di matematica, piazza Vittorio 13

Cima dott. Antonio, prof. sost. di fisica, c. Alfieri 22, p. 4.

Borsarelli Pietro Antonio, ✻, prof. sost. di chimica farmaceutica, c. chiesa 11 bis.

Marchini arch. Angelo, assistente alla cattedra d'architettura civile, predetto.

Bollati arch. Giuseppe, assistente alla cattedra d'archit., di costruz. e di geom. pratica, sotto il portico del teatro Carignano 4, p. 4.

Peccerutti Enrico, incaricato dell'insegnamento degli elementi del codice civile patrio per gli aspiranti alle professioni di notajo e di causidico, c. ospedale 11.

Avondo prof. Carlo, incaricato dell'insegnamento della procedura civile e penale agli allievi medesimi, predetto.

Collegio di teologia

Preside

Bravo can. Ottavio Brunone, c. doragrossa 7.

Consiglieri

Parato prof. Felice, ✻, predetto.

Serafino prof. Angelo, ✻, predetto.

Anselmi Lodovico Clemente, c. po 10.

Ortalda can. Giuseppe, c. cappel verde 2.

Dottori collegiati

Melano can. cav. Gio. Eusebio, piazza castello 21.

Fantolini can. Enrico, c. finanze 6.

Zappata can. Giuseppe, c. carmine 1.

Bravo can. Ottavio Brunone, predetto.

Unia Pietro, c. Bellezia 40.

Anselmi Lodovico Clemente, predetto.

Vogliotti can. Alessandro, ✻, nel seminario arcivescovile.

Zanotti can. Ferdinando, c. Milano 4.

Gastaldi can. Lorenzo, assente.

Ortalda can. Giuseppe, predetto.

Festa Vittore, nel collegio delle provincie.

Marengo Giovanni, nel seminario arcivescovile, o c. cappel d'oro 1.

Molinari Francesco, nel seminario arcivescovile, o c. cappel verde 6.

Baricco Pietro, ✻, c. ospedale 11.

Berta Augusto, c. s. Agostino 9, p. 1.

Cavalleri prof. Francesco, a Genova.

Parato Giuseppe, nel seminario di Bra.

Giorio Francesco.

Sossi avv. Antonio Vitaliano, piazza Vittorio 2.

Pejretti Pietro, nel seminario di Chieri.

Peynetti Pietro, c. ospedale 11.

Muzio Carlo, c. ospedale 11.

Vassallo can. Carlo.

Navello Gio. Battista, col paroco di s. Carlo.

Bidello

Guglielmino Giovanni, c. s. Francesco d'Assisi 2.

Collegio d'ambe leggi

Preside

Cailamaro Antonio, ✻, c. s. Dalmazzo 6.

Consiglieri

Vachino prof. Francesco, ✻, piazza Vittorio 7.

Nuytz cav. e prof. Gio. Nepomuceno, predetto.

Paleri prof. cav. Ilario Filiberto, predetto.

Daviso cav. Brunone, c. senato 6.

Borelli Giusto Emanuele, c. doragrossa 49.

Dottori collegiati

Novelli prof. Perpetuo, comm. ❋, c. mad. degli angeli 13.
Dompè sac. Pietro Antonio, ❋, consigliere emerito, c. san Martiniano 6, scala a diritta, p. 2.
Dionisio intend. gen. Michele Giuseppe, comm. ❋, c. provvidenza 5.
Amossi Giambattista, prof. emerito, ❋, c. s. Maria 7.
Galvagno avv. Gio. Filippo, G. C. ❋, c. guardinfanti 20.
Robbio di Varigliè conte Michelangelo (assente).
Callamaro cav. Antonio, predetto.
Perona cav. Giuseppe Antonio, predetto.
Cassinis Gio. Battista, ❋, c. consolata 4, p. 1.
Avondo prof. Carlo, predetto
Gastaldetti Celestino, predetto.
Viora Paolo.
Daviso cav. Brunone, predetto.
Garelli Giusto Emanuele, predetto
Precerutti avv. Enrico, predetto.
Zavatteri Bartolomeo, c. provvidenza 19, p. 3.
Canonico Tancredi, c. Francesco d'Assisi 1, p. 2.
Boggio Pier Carlo, c. mercanti 5.
Scialoja Antonio, ❋, c. madonna degli angeli 2.
Gariazzo Carlo Placido, c. rosine 5.
Spantigati Federico, nell'ufficio dell'avv. Miglietti, c. s. Martiniano 2, p. 1.
Berardi Luigi Camillo.

Bidello

Rocchietti Gio. Battista, c. ospedale 21.

Collegio medico-chirurgico

Preside

Bonino Gio. Giacomo, ❋, ✠, c. gambero 10.

Consiglieri

Alliprandi prof. cav. Michele Ambrogio, predetto.
Pasero prof. cav. Francesco Telesforo, predetto.
Malinverni prof. Sisto Germano, predetto.
Bruna Giuseppe Carlo, domiciliato allo stabilimento della *generala*, ricapito alla spezieria Florio vicino a s. Giuseppe
Ruatti cav. Edoardo, c. basilica vicolo di s. Lazzaro 2.

Dottori collegiati

Bottalla Luigi, ❋, piazza s. Gio., nel reale palazzo vecchio.
Griffa Michele Sebastiano, prof. giubilato, ❋, c. conciatori 35
Bertini Bernardino, comm. ❋, c. doragrossa 5, p. 1
Moris prof. comm. Giuseppe, predetto
Cristin Vincenzo, ❋, c. pescatori 4, p. 2.
Cantù prof. Gio. Lorenzo, uffiziale ❋, c. consolata 14.
Bonino Gio. Giacomo, ❋, ✠, c. gambero 10.
Rignon Egidio, ❋, c. ambasciatori 4, p. 3.
Ferrero cav. Nicolao (assente

Demarchi Giovanni, ❋, c. po 33 bis, p. 1.
Pertusio Gaetano, ❋, c. doragrossa 9.
Frola Pietro, c. stampatori 5, p. 2.
Garbiglietti Antonio, ❋, c. s. Filippo 1, p. 2.
Plochiù Giuseppe, c. rosine 8, scala a destra, p. 1.
Maffoni cav. Angelo, c. posta 11.
Bruna prof. Giuseppe Carlo, predetto.
Ruatti Edoardo, ❋, predetto.
Bonacossa prof. cav. Gio. Stefano, predetto.
Polto Secondo Carlo, ❋, c. carmine 1.
Sperino Casimiro, uffiziale ❋, borgo s. Donato 5.
Borelli Gio. Battista, ❋, nell'ospedale de'cavalieri.
Delponte prof. sost. Gio. Battista, ❋, predetto.
Giordano Scipione, c. ospedale 3.
Conti Matteo, settore-capo, predetto.
Lenoglio Bartolomeo, ❋, c. quattro pietre 15, p. 2.
Bruno Lorenzo, all'ospedale di s. Giovanni.
Timermans Giuseppe, all'ospedale di s. Giovanni.
Pacchiotti Giacinto, c. ospedale 17.

Bidelli

Gay Giovanni, per la medicina e farmacia, c. Milano 17.
Gay Michele, per la chirurgia, c. quattro pietre 8.

Collegio di belle lettere e filosofia

Professori consiglieri delle due classi riunite

Rayneri prof. Gio. Antonio, ❋, predetto.
Ricotti prof. Ercole, ❋, ✠, predetto.
Danna prof. Casimiro, predetto.

Classe di belle lettere

Zappata sac. Gio. Batt., ❋, *vice-preside*, c. borgo nuovo 3.
Berrini Osvaldo, *consigliere*, ricapito al collegio nazionale
Coppino Michele, *consigliere*, c. belvedere 4.

Dottori collegiati

Gorresio prof. cav. Gaspare, ✠.
Zappata sac. Gio. Battista, ❋, predetto.
Muratori Francesco, c. Lagrange 1.
Bertoldi cav. Giuseppe, c. ripari 5, p. 2.
Capellina cav. Domenico, c. Gioberti 2, p. 2.
Coppino Michele, predetto.
Berrini Osvaldo, predetto.
Schiapparelli prof. sost. Luigi, predetto.
Gandino Gio. Battista, c. s. Teresa 1.
Peroglio Celestino Nicola.

Classe di filosofia

Garelli prof. Vincenzo, *preside*, c. borgo nuovo 51, p. 3.

Dottore collegiato consigliere

Nevrone Francesco.

Dottori collegiati

Corte prof. emerito Pietro, ✻, c. Bellezia 26.
Garelli Vincenzo, predetto.
Rossi teol. Gio. Antonio, predetto.
Neyrone Francesco, predetto.
Bertinaria prof. sost. Francesco, predetto.
Ghiglione sac. Antonio.
Bosco teol. Gio. Francesco, prof. nella R. Accademia militare.

Collegio di scienze fisiche e matematiche

Professori consiglieri delle due classi riunite

Moris prof. comm. Giuseppe, predetto.
Sismonda prof. cav. Angelo, predetto.
Richelmy prof. cav. Prospero, predetto.

Classe di scienze fisiche

Delponte Gio. Battista, ✻, *vice-preside*, al Valentino.

Dottori collegiati consiglieri

Sismonda Eugenio, ✻, nel palazzo dell'accademia delle scienze.
Gastaldi Biagio, c. madonna degli angeli 2.

Dottori collegiati

Botto prof. Domenico, uffiziale ✻.
Cantù prof. cav. Gio. Lorenzo, senatore del regno, c. consolata 14.
Scoffier prof. Modesto, ✻, c. s. Massimo 2.
Baruffi prof. Giuseppe, ✻, e della legion d'onore, c. po 14
Decarolis Raffaele, prof. nel collegio nazionale di Novara.
Delponte cav. prof. Gio. Battista, predetto.
Sobrero prof. cav. Ascanio, predetto.
Sismonda prof. cav. Eugenio, predetto.
Gastaldi Biagio, predetto.
Fenolio Gio. Dionisio, piazza della Gran Madre di Dio, casa Visconti.

Classe di matematica

Brunati Benedetto, comm. ✻, *preside*, c. corso 4.

Dottori collegiati consiglieri

Talucchi prof. cav. Giuseppe, c. conciatori 24.
Bruno prof. sost. Giuseppe, predetto.

Dottori collegiati

Talucchi prof. emerito e cav. Giuseppe, predetto.
Brunati comm. Benedetto, predetto.
Giulio prof. Carlo Ignazio, ✻, ☆, senatore del regno e consigliere di stato, c. finanze 12, p. 2.
Agodino prof. emerito, ✻, c. carmine 1.
Bruno prof. sost. Giuseppe, predetto.
Martini Eligio, piazza Vittorio 7.
Fiorini Matteo, c. rocca 36.
Mazzola Giuseppe, c. po 27, p. 4.
Sottero avv. Carlo.

Bidello

Gurgone Gio. Andrea, c. po 39.

Regio Collegio Carlo Alberto

per gli studenti delle Provincie

c. ospedale 11.

N. N., *governatore*.
Festa teol. coll. Vittore, *vice-preside e prefetto di teologia e di scienze e lettere*.
Boccardi prof. Enrico, *prefetto di leggi*.
Vella dott. Luigi, *prefetto di medicina e chirurgia*.
Bertero teol. coll. Pietro, ✻, *direttore spirituale*.

Ripetitori assistenti

Muzio teol. coll. Carlo, *di teologia e filosofia razionale*.
Raymond avv. Gio. Giacomo, *di leggi*.
Ronga avv. Giovanni, *di leggi*.
Rizzetti dott. Giuseppe, *di medicina e chirurgia*.
Leidi dott. Carlo, *di medicina e chirurgia*.
Cavallero ingegn. Agostino, *di scienze fisiche e matematiche*.
Laveriero dott. Emilio, assistente alla biblioteca del collegio, *di lettere*.

Ripetitori esterni

Zavatteri avv. coll. Bartolomeo, *di leggi*, c. provvidenza 19, p. 3.
Bruno dott. coll. Lorenzo, *di medicina e chirurgia*, assistente all'ospedale di s. Giovanni.
Conti dott. coll. Matteo, *di medicina e chirurgia*, c. ripari 9.
Timermans dott. coll. Giuseppe, *di medicina e chirurgia*, all'ospedale di s. Giovanni.
Mazzola dott. coll. Giuseppe, *di matematica*, c. po 27, p. 4.

Impiegati

Carmagnola prof. cav. Paolo, piazza Vittorio 13, p. 3.
Ormezzano Giovanni, *regg. segr. contabile*.
Revelli Carlo Alberto, *istruttore d'esercizi militari*, c. rosine 1 bis.

Oratorio dell'Universita

Barbero teol. Stanislao, *direttore*, c. madonnetta 1.
Molinari sac. Carlo, *cappellano*.

Biblioteca

Gazzera Costanzo, ✻, ☆, *prefetto*, c. s. Filippo 20.
Borresio prof. cav. Gaspare, ☆, *assistente*.
Peyron prof. Bernardino, *assistente*, c. Bogino 12.
Magliano avv. Luigi, *applicato*, c. ghiacciaje 12.
Boglino sac. Giovanni, *applicato straordinario*, c. s. Francesco di Paola 24.

Distributori

Oddone Giacomo, c. po 42.
Marini Francesco Ippolito, c. arsenale 12, p. 3.

Cavallito Antonio, c. rocca 17, p. 4.
Denis Agostino, c. madonna degli angeli 13, p. 1.
Rossi Giuseppe Filippo, c. madonna degli angeli 13, p. 1.
Vietti Angelo, c. po 36, p. 4.
Perotti Pietro, c. fiori 12.
Pinna Giorgio, c. corso 3, p. 4.
Barbatti Angelo, c. principe Tommaso 2, p. 4.

Uscieri

Castelli Giovanni, c. po 42.
Ollino Vincenzo, c. d'Angennes 33, secondo cortile, p. 1.

Museo d'antichità ed egizio

Barucchi prof. Francesco, ✻, *direttore*, piazza Carignano, palazzo del museo.
Baracco avv. Giovanni, *assistente*.
Orcurti prof. Pietro Camillo, *applicato*, c. senato 7, p. 2.
Vico, *usciere*.

Museo mineralogico

Sismonda prof. e cav. Angelo, *direttore*, nel palazzo dell'accademia delle scienze.
Sismonda dott. cav. Eugenio, *assistente*, nel palazzo dell'accademia delle scienze.
Bellardi Luigi, *applicato interinale* con titolo e grado di *assistente*, nel palazzo dell'accademia delle scienze.

Museo zoologico

Defilippi prof. cav. Filippo, *direttore*, piazza Carignano, nel palazzo dell'accademia delle scienze.
Caffer Antonio, *assistente*.
Ghiliani Vittore, *applicato interinale* con titolo e grado di *assistente*.
Comba Francesco, *primo preparatore*, nel palazzo dell'accademia delle scienze.
Ferrerati Vittorio, *secondo preparatore*, piazza Carignano, nel palazzo dell'accademia.
Canavero Francesco, *ajutante preparatore*.
Quaglia Antonio, *usciere*, nel palazzo della reale accademia delle scienze.

Edifizio idraulico

Richelmy prof. cav. Prospero, *direttore*, c. arcivescovado 24.

Orto botanico

Moris prof. e comm. Giuseppe, *direttore*, predetto.
Delponte dott. coll. cav. Gio. Battista, *assistente*, al Valentino.
Lisa Maddalena, *pittrice*.
Giusta Pietro, *custode*.
Mahnefeld Carlo, *giardiniere capo per le piante da serra*.
Lisa Domenico, *giardiniere capo per le piante da piena terra*.
Chiuso Giovanni Battista, *primo giardiniere*.
N. N., *secondo giardiniere*.

Gabinetto e laboratorio anatomico-patologico

Gallo prof. cav. Gio. Pietro, *direttore*, c. corso 3, p. 3.
Conti dott. coll. Matteo, *settore capo*, predetto.
Restellini dott. Lorenzo, *settore*, predetto.
Cantù Giuseppe, *disegnatore e modellatore*, c. s. Filippo 20.
Bonino Carlo, assistente, *custode*, nel palazzo dell'accademia delle scienze.

Gabinetto di fisica

N. N., prof. di fisica generale e sperimentale, *direttore*.
Jest Carlo, *macchinista preparatore*, c. po 46.

Laboratorio di chimica generale

Il professore di chimica generale, *direttore*.
Griseri Giuseppe, *primo preparatore*.
Antonielli dott. in medicina Giuseppe, *secondo preparatore*.
Viano Magno, *usciere*.

Laboratorio di chimica farmaceutica

Abbene prof. cav. Angelo, *direttore*, predetto.
Borsarelli prof. sost. cav. Pietro, *preparatore capo*, predetto.
Bruno Agostino, *preparatore sopranumerario*.
Picco Stefano, *usciere*.

Laboratorio di fisiologia

Il professore di fisiologia, *direttore*.
Vella dott. Luigi, *settore assistente*, c. ospedale 11.

Ripetitori degli studenti

per l'anno scolastico 1856-57

Teologia

Berta teol. coll. Augusto, c. s. Agostino 9.
Muzio teol. coll. Carlo, c. ospedale 11.
Sossi teol. coll. avv. Antonio Vitaliano, piazza Vittorio 2.

Leggi

Colomba avv. Defendente.
Daviso avv. coll. cav. Brunone, c. senato 6.
Faggiani avv. teol. Giuseppe, piazza Carignano 14, p. 3.
Gariazzo avv. Carlo Placido, c. rosine 8.
Natoli avv. Giuseppe.
Precerutti avv. coll. Enrico, c. ospedele 11.
Reymond avv. Gian Giacomo.
Rossi avv. Giuseppe, c. stampatori 12, p. 2.
Vaccarone avv. Giovanni, c. s. Dalmazzo 25.
Zavatteri avv. coll. Bartolomeo, nel collegio delle provincie.

Medicina e chirurgia

Bruno dott. Fedele.
Rignon dott. coll. Egidio, ✻, c. ambasciatori 4, p. 3.
Solaro dott. Pietro.
Viale dott. Nicolò.

Filosofia

Berta teol. coll. Augusto, c. s. Agostino 9.

Balegno prof. Francesco, c. doragrossa 26, p. 2.
Buscalioni prof. Carlo, c. mercanti 15, scala a destra, p. 2.
Capello teol. dott. Andrea.
Carbonati dott. Domenico.
Dufaure avv. Raffaele, c. guardinfanti 13, p. 3.
Falqui Raimondo, c. s. Dalmazzo 21, p. 4.
Luini Giovanni, c. Milano 3, p. 3.
Marino teol. Francesco, c. d'Angennes 35, p. 1.
Ramello dott. Giuseppe Luigi, *per la metodica.*
Richetti teol. Carlo Emanuele, c. stampatori 4.
Roda teol. prof. Giovanni, c. doragrossa 1, p. 4.

Matematica

Arno ingegn. Valentino.
Fiorini ingegn. dott. coll. Matteo.
Marello ingegn. Carlo.
Martini ingegn. dott. coll. Eligio.
Mazzola ingegn. dott. coll. Giuseppe.
Resplendino ingegn. Luigi, c. po 33, scala *B*, p. 4.
Sottero ingegn. Carlo, c. po 15.

Per gli aspiranti all'esame di ammessione e per quelli del primo anno di corso

Anselmetti ingegn. Defendente.
Gallenga ingegn. Giacinto.

Misura ed agrimensura

Aimery misur. Carlo, c. Sacchi 4, p. 3.
Cavallero ingegn. Agostino.
Curioni ingegn. Giovanni.
Gianotti arch. Paolo, c. provvidenza 33.
Palazzo misur. Giuseppe, c. Sacchi 4, p. 3.
Piovano prof., c. Sacchi 9, p. 3.
Sismondi misur. Chiaffredo, c. stampatori 1, p. 3.
Toffanetti arch. Salvatore, c. s. Lazzaro 12.

Chimica

Amaretti farm. Francesco, ✻, c. basilica 12.
Antonielli dott. Giuseppe, c. madonnetta 25, p. 2.
Bruno Agostino.
Chiappero Francesco.
Fornaca Cipriano.
Gallo farm. Giuseppe, c. s. Tesesa 4.
Pellogio Pietro.

Belle lettere

Canna dott. Giovanni.
Gualdi prof. Andrea, c. s. Teresa 1.
Liveriero dott. Emilio.
Negri dott. Giacomo, c. borgo nuovo 11.
Orcurti dott. Pier Camillo.
Perosino sac. dott. Gio. Severino.
Ramello dott. Giuseppe Luigi.

Scienze fisiche

Falqui Raimondo, c. s. Dalmazzo 21, p. 4.
Goiran dott. Agostino.

Ispettori delle scuole secondarie

Zappata dott. coll. Gio. Battista, ✻, c. borgo nuovo 3, p. 1.
Bertoldi dott. coll. Giuseppe, ✻, c. ripari 5, p. 2.

Regio Provveditore agli Studi

Baricco teol. coll. cav. Pietro, c. po 33 bis.

Ispettore provinciale delle scuole elementari

Nota prof. Felice, c. po 33 bis.

Consiglio provinciale d'istruzione

L'Intendente generale della divisione amministrativa, c. arsenale 13.

Membri

Il R. Provveditore agli studi, *vice-presidente,* predetto.
L'Ispettore provinciale, predetto.
Valentieri cav. prof. Angelo, nel collegio nazionale.
Garelli prof. Vincenzo, c. borgo nuovo 51, p. 3.
Gerini prof. Gio. Battista, ✻, c. rosine 1.
Richetti teol. prof. Carlo Emanuele, c. stampatori 4.
Gottin prof. cav. Giacinto, c. Sacchi 7, p. 2.
Genina prof. cav. Luigi, c. po 54.

Collegio-Convitto Nazionale

c. carmine 5.

Monti teol. avv. Giovanni, ✻, *preside.*
Valentieri sac. Angelo, ✻, *direttore spirituale e professore di religione.*
Sola prof. Carlo, *direttore degli studi.*
Parato prof. Antonino, *censore della disciplina*

Professori

Sola Carlo, *filosofia razionale*, predetto.
Lenoglio dott. coll. Gio. Dionigi, *filosofia positiva*, piazza della Gran Madre di Dio, casa Visconti.
Cappellina dott. coll. Domenico, ✻, *rettorica*, c. Gioberti 2, p. 2.
Muratori dott. coll. Gio. Francesco, *rettorica*, c. Lagrange 1.
Bacchialoni Carlo, *grammatica*, c. s. Massimo 8, p. 4.
Berrini dott. coll. Osvaldo, *grammatica*, porta Susa, casa Molines, p. 3.
Vissetti Vincenzo, *grammatica*, c. madonnetta 9 bis, p. 2.
Gargano dott. Sebastiano, *elementare*, c. doragrossa 25, p. 2.
Bellisio sac. Giacomo, *elementare*, c. ripari 11.
Drago sac. Giuseppe, *elementare*, c. doragrossa 26, p. 1.
Isnardi prof. Lazzaro, *elementare.*
Gatti Stefano, *storia e geografia.*
Lanchi dott. Carlo, *storia naturale.*

Capirone sac. Agostino, *matematica elementare*, c. consolat 5. p. 1.
Muratori dott. coll. Gio. Francesco, *eloquenza italiana e latina per gli alunni di filosofia*, predetto.
Gras avv. Augusto, *lingua francese*, c. argentieri 2. p. 3.

Assistente alla classe di filosofia razionale

Bongiovanni dott. Lodovico.

Assistenti alla classe di filosofia positiva

Cossavella dott. Giovanni.
Biglino dott. Filippo.

Assistente alle classi di rettorica

Rodella.

Istitutori

Chiavi Luigi. — Sacco Efisio. — Morelli Gio. Battista. Dogliotti Giovanni. — Meus Giovanni. Drago Luigi. Annovazzi Gio. Battista. — Dassi Giuseppe.

Corso speciale

Professori e maestri

Gandini dott. Gio. Battista, *lettere italiane, storia e geografia pel periodo inferiore*, c. s. Teresa 1, p. 3.
Gatti Stefano, *lettere, storia e geografia pel periodo superiore*, predetto.
Bruno dott. coll. Giuseppe, *matematica superiore*, piazza Vittorio 13.
Capirone sac. Agostino, *matematica elementare*, predetto.
Selmi Francesco, *meccanica e fisico-chimica*, piazza Vittorio 2. p. 3.
Cordova avv. Filippo, *elementi di statistica, economia e diritto commerciale*, c. borgo nuovo 19 ter.
Parmetler Filippo, *contabilità e tenuta dei libri*, c. argentieri 2. p. 2.
Carraglia Enrico, *disegno*, c. madonna degli angeli 1. p. 2.
Trucchi dott. Carlo, *storia naturale*.
Gras avv. Augusto, *lingua francese*, predetto.
Lignana Giacomo, *lingua tedesca*, c. vanchiglia 11.
Rusconi dott. Carlo, *lingua inglese*, c. arcivescovado 3.
Preatoni Antonio, *maestro di calligrafia*, c. basilica 3.
Floridi Giovanni, *disegno e figura*.
Franceschi avv. Giovanni, *declamazione*.
Obermann Rodolfo, *ginnastica*.
Saroldi luogot. Angelo, *istruttore militare*.
Sempronio Alessandro, *istruttore militare interno*.
Parise Achille, *maestro di scherma*, c. caccia 1.
Rubatto Ferdinando, *maestro di ballo*, c. guardinfanti 10, p. 1

Polto dott. coll. Secondo, ✻, *medico*, c. carmine 1, p. 3.
Sperino dott. coll. Casimiro, uffiziale ✻, *chirurgo*, borgo s. Donato 5.

Bazzalla Felice, *flebotomo*.
Pechenino Michele, ✻, *cassiere*.
Bernaris geom. Gio. Vincenzo, *economo*.

Instituti d'educazione maschile con pensionato

per la latinità, o per gli studi speciali ed elementari

Per la latinità

Giordani Ferdinando, piazza susina 3.
Picco D. Matteo, c. s. Agostino 1.

Per gli studi speciali ed elementari

I Fratelli delle scuole cristiane, c. rosine.
Vassia e Candellero, c. Lagrange 36, p. 2.
Micheli Giovanni, c. borgo nuovo 19, p. 1.
Giordani Ferdinando, piazza susina 3.
Rosellini cav. Ferdinando, porticato La Marmora 6.

Scuole private di calligrafia ed aritmetica

Audiffredi Giovanni, c. po 15. p. 2.
Cerruti Faustino, c. s. Pelagia 7, p. 1.
Audifredi Angelo, c. s. Filippo 21.
Ceresole Ferdinando, c. madonna degli angeli 10.
Audifredi Giuseppe, c. s. Filippo 21.
Leupoz Ippolito, c. s. Tommaso 18, p. 2.
Garnier Giuseppe Giacomo, c. porta nuova 23.

Instituti d'educazione per le fanciulle con pensionato

R. Opera della Provvidenza, c. provvidenza.
Soccorso, c. soccorso.
Monastero di s. Giuseppe, c. ospedale.
Monastero di s. Anna, c. s. Anna.
Torin Ermanza, *direttrice*, nella valle dei salici sul colle di Torino.
Bocchialoni e Peverelli, *direttrici*, piazza Vittorio 22.
Degubernatis Teresa, *direttrice*, c. s. Filippo 1.
Armondi Giacinta, *direttrice*, c. madonna degli angeli 3.
Belegno Marianna, *direttrice*, c. zecca 23, p. 1.
Sura D. Antonio, *direttore*, c. rosario 6.
Colombetti prof. Fiorenzo, *direttore*, c. s. Teresa 16.
Posterla-Cometti Anna, *direttrice*, c. Alfieri 7.
Descostes ed Ugonino, piazza carlina 2.
Rachaelli Carlotta, c. po 36.

Scuole private di latinità

Per le classi di rettorica

Picco D. Matteo, c. s. Agostino 1.

Per le classi di grammatica

Bonzanino Carlo, c. guardinfanti 20.
Copperi D. Giuseppe, c. po 54.
Lovera D. Giuseppe, c. palazzo di città 13.
Massari Mansueto, c. s. Martiniano 4.
Giordani Ferdinando, piazza susina 3.

Scuole private di lingue straniere

Per la lingua francese

Boggiany Paolo, c. po 32.
Heer Augusto, c. po 30.
Clavel Alfredo, c. argentieri 4.
Cerruti Faustino, c. s. Pelagia 7, p. 1.
Garnier Giuseppe Giacomo, c. porta nuova 23.
Lieupoz Ippolito, c. s. Tommaso 18, p. 2.
Pascal D. Luigi, c. po 33, p. 3.

Per la lingua tedesca

Heer Augusto, c. po 30.
Dell'Acqua Antonio, c. belvedere 15, p. 1.
Apollonio cav. Antonio, c. mercanti 2.
Ceroni Riccardo, c. po 39, p. 3.

Per la lingua inglese

Heer Augusto, c. po 30.
Dell'Acqua Antonio, c. belvedere 15, p. 1.
Ceroni Riccardo, c. po 39, p. 3.
Chiavacci Vladimiro, c. posta 11.
Cavalleri Edmondo, c. madonna degli angeli 4 bis.

Scuole private approvate per l'insegnamento elementare superiore od inferiore

Scuole maschili

Massari Mansueto, c. s. Martiniano 4, p. 3.
Stuardi D. Francesco, c. s. Domenico 5, p. 1.
Scarsi D. Francesco, c. principe Tommaso 1, p. 1.
Sani Celso, c. rosa rossa 3, p. 1.
Borgialli D. Domenico, piazza s. Massimo 10.
Galizio D. Carlo, piazza Vittorio 11.
Rossi Gaetano, c. fieno 14.
Fabbro Michele, c. quattro pietre 3.
Santini Gio. Battista, c. borgo nuovo 36, p. 3
Merletti Giovanni, c. Bellezia 21.
Valizone Francesco, c. palazzo di città 13.
Merletti Pietro, c. po 32.
Scavino Carlo, c. Sacchi 1.
Stura D. Antonio, c. rosario 6.
Bonzanino Epaminonda, c. guardinfanti 20.
Rossignoli Giacinto, piazza s. Giovanni 4, p. 1.

Bottino D. Nicolao, c. po 5, p. 2.
Ghione D. Luigi, c. posta 13.

Scuole femminili

Montorfano Clementina, c. s. Dalmazzo 19, p. 2.
Saleri Ernestina, c. chiesa 3, pian terreno.
Tarigo Giuseppina, c. s. Teresa 1.
Barbaroux Malacarne, c. stampatori 10, p. 3.
Bottassi Maria Catterina, c. arco 10, p. 1.
Pezza Lidia, c. figlie de' militari 13, p. 2.
Giraud Clotilde, c. conciatori 16 bis.
Ferrari Vacchier-Metalli Carola, piazza Vittorio 19.
Degioanni Lidia, c. stampatori 9.
Derossi sorelle, c. consolata 6, p. 2.
Baudino Teresa, c. provvidenza 7.
Fasano Margherita, c. guardinfanti 16.
Pic Regina, c. arsenale 7.
Fiando sorelle, c. basilica 2, p. 1.
Ravina Francesca, c. Carlo Alberto 7, p. 3.
Dellarocca Luigia, c. stampatori 26.
Saluzzo Delfina, c. palazzo di città 10 bis.
Baudissone Margherita, c. s. Lazzaro 15, p. 1.
Ghersi Teresa (scuola Aporti), c. ospedale 21.
Joubert Adele, c. gallo 8, p. 1.
Guelpa Clementina, piazza castello 29.
Merlatti Giuseppa, nata Chiapello, c. conciatori 6, p. 1.
Calabresi Vittoria, c. madonna degli angeli 14, p. 1.
Cocito Maria, c. borgo nuovo 7 bis.
Pacotti Adelaide, stradale del Re 35.
Sabbia Clotilde, vedova Azeglio, c. basilica 11.
Fontanella Giuseppa, c. Lagrange 1, p. 1.
Bertrand sorelle, c. borgo nuovo 49

Cassa del Commercio e dell'Industria

Credito Mobiliare

Piazza S. Carlo 6.

Direzione

Garda Giovanni, *direttore*, c. mercanti 19.
N. N., *segretario*.
Lafabrègue Giovanni, *sotto-segretario*, c. Carlo Alberto 13
Imoda Francesco, *cassiere principale*, c. corso 1.
Brunetti Giuseppe, *sotto cassiere*, c. rosario 4.
Speer Domenico, *applicato alle casse*, stradale del Re 13.
Tomatis Bartolomeo, *applicato alle casse*, c. madonnetta 10.
Evnard Daniele, *capo contabile*, c. borgo nuovo 24.
Vinçon David, *applicato*, c. barra di ferro 7.
Filippi Carlo, *volontario*, c. consolata 12.
Cabiati Antonio, *volontario*, c. Sacchi 6.
Panizzardi Giuseppe, *capo agli sconti*, piazza Carlo Felice 8.

Carbone Luigi, *applicato.*
Grella Enrico, *applicato*, c. madonnetta 19.
Dompè Carlo, *capo ai conti correnti*, c. Goito 6.
Azimonti Giuseppe, *applicato*, c. Lagrange 38.
Viarengo Emilio, *applicato*, c. gazometro 5.
Gasca Antonio, *capo al portafoglio*, c. Lagrange 38.
Gatta Domenico, *capo ai titoli*, c. arsenale 4.
Salussoglia Giuseppe, *applicato*, c. corso 6.
Cardinali Giuseppe, *ispettore delle filande da sete.*
N. N. *capo alla contabilità della seta.*
N. N. *applicato*
N. N. *applicato.*

Fattorini

Sarboraria Felice, c. Alfieri 13.
Caviglia Stefano, c. ripari 7.
Paulasso Andrea, c. rosario 4.
Perotti Giuseppe, piazza castello 25.

Tribunale Provinciale

Contrada consolata 1.

Presidente

Mattei Gio. Battista, comm. ✠, consigliere d'appello, stradale di s. Massimo 1.

Vice-Presidenti

Pettiti Guglielmo, c. s. Dalmazzo 2.
Galletti Pellegrino, piazza Vittorio 6.
Vischi Giacomo.
Broceri Giovanni, c. rosine 1.
N. N.

Giudici

Claretta Fedele, c. rocca 34.
Tempia Vincenzo, c. doragrossa 33.
Bertalazone Luigi, c. s. Dalmazzo 7.
Pellegrini Vincenzo, c. madonnetta 10.
Nuvoli conte Prospero, c. scuole 5.
Sciolla Giuseppe, c. madonna degli angeli 19.
Balbino Giuseppe, piazza della legna 7.
Olivieri di Verneer cav. Angelo, c. stampatori 15.
Falucchi Giuseppe, c. s. Filippo 16.
Avogadro Lascaris conte Guido, c. po 12.
Cavallo Ottavio, borgo s. Donato, casa propria.

Giudici aggiunti alle classi civili

Massimo Giovanni, c. conciatori 26.
Rossi Luigi, c. s. Martiniano 10.
Realis Giuseppe, c. rocca 26.
Serra cav. Michele, c. madonna degli angeli 21.
Grosso-Campana Giuseppe, piazza castello 23.

Uffizio fiscale

Avvocato fiscale

Fontana Edoardo, c. Bellezia 7.

Sostituiti

Ghesio Giuseppe, piazza Vittorio 13.
Rosenda Carlo, c. consolata 12.
Peracca Giacinto, c. s. Francesco d'Assisi 2.
Molina Ernesto, c. po 32.

Sostituiti in soprannumero

Belli Michele, viale lungo po 6.
Cattaneo Efisio, c. madonnetta 11.
Guglielmini Paolo, c. stampatori 4.
Biandrà conte Massimo, c. ambasciatori 8.

Giudici aggiunti

Baron Luigi, piazza della legna 17.
Rinaldi Giuseppe, c. madonna degli angeli 15.
Succi Gio. Antonio, c. esagono 12.
Villanis Francesco, c. fieno 8.
Cocito conte Edoardo, c. macelli 8.

Segretario

Malvicini Carlo, viale della vigna della Regina.

Applicati alla segreteria

Ferreri Nicola, c. quartieri 3.

Uscieri

Bona Felice, c. s. Tommaso 10.
Forni Giuseppe, c. palazzo di città 13.
Chiarle Gio. Maria, c. consolata 1.
Pavese Lorenzo, c. ghiacciaje 2.
Oberti Vittorio, c. ponte dora 1.
Rolle Giovanni, stradale s. Barbara 21.
Fiorio Giacomo, piazza Eman. Filiberto, corte del campanile
Bixio Agostino, c. consolata 1.
Gindri Paolo, c. borgo nuovo 9.
Bensi notajo Bernardo, c. bellezia 23.
Giriodi Federico, vicolo della consolata 2.
Scaravelli Agostino, c. fiori 3.
Angeleri Giuseppe, c. corso.

Ingegneri idraulici ed Architetti civili

Allegro Giuseppe, ingegn., c. stampatori 23. p. 3.
Arnò Valentino, ingegn. ed arch., c. d'Angennes 27. p. 2.
Barone Giovanni, ingegn., c. po 18.
Benati Giuseppe, ingegn., prolungazione d c. cannon d'oro, casa Casana, p. 2.
Bernardi Camillo, igegn. ed arch., c. s. Francesco d'Assisi 14.
Bertolotti Gaetano, arch. civile, c. basilica 15, p. 3
Blachier Federico, arch., ✱, c. s. Chiara 14. p. 1.

Bollati prof. Giuseppe, arch., sotto il portico del teatro Carignano 4, p. 4.
Bonvicini Tommaso, ingegn. idraul. e civile, c. provvidenza 14.
Bossi M. A., ingegn. idraulico, civile e misuratore, c. s. Agostino 1.
Brunati D. Benedetto, comm. ✻, ingegn. idraulico e civile, c. corso 4.
Calderara Luigi, ingegnere idraulico ed architetto civile, c. senato 1, p. 2.
Camusso Ernesto, ingegn. ed arch., c. finanze 16, p. 3.
Capuccio Gaetano, ingegn., c. corso 4, p. 3.
Carbonazzi Gio. Antonio, ingegn., uffiziale ✻, c. Sacchi 10.
Cometti Pietro, ingegnere di prima classe del genio civile, stradale del Re 3, p. 2.
Davicini Giovanni, ingegn. idraul. e civ., c. doragrossa 47, p. 1.
Debernardi Antonio, ingegn. ed architetto, c. po 27.
Destefanis Alessandro, ingegn. ed arch., ingegnere di prima classe nel genio civile, c. madonna degli angeli 10, p. 1.
Destefanis Antonio, ingegn. ed architetto, c. due buoi 5, p. 3.
Dorna prof. Alessandro, ingegn. idraul., c. s. Lazzaro 12.
Faguani Epifanio, ingegn. idraulico e civile, piazza Vittorio 4.
Ferrando Gio., ingegnere, c. orfanelle 15, p. 3.
Ferrero Luigi, ingegn., c. Lagrange 4, p. 3.
Ferrati prof. Camillo, ingegn. idraulico, piazza Vittorio 9.
Fiora Giovanni, ingegn., c. doragrossa 49, p. 2.
Foglietti Pietro, arch., bastion verde, regio fabbricato.
Formento Luigi, arch., c. s. Francesco d'Assisi 18, p. 2.
Fossati Felice, ingegn., stradale del Re 6.
Gallinati Gio. Martino, ✻, ingegn. idraulico, civile e misuratore, piazza castello 29, p. 2.
Gastaldon Luigi, ingegn., c. Lagrange 10.
Gianotti Paolo, arch., c. provvidenza 33, p. 3.
Grattoni Severino, ingegnere idraulico ed architetto civile, c. ospedale 20, p. 2.
Graziano Giuseppe, ingegn., c. doragrossa 49, p. 2.
Lasagno Francesco, ingegn. idraul. e civile, c. Bellezia 34, p. 2.
Leoni Giuseppe, arch., ✻, c. pescatori 6.
Lombardi Gaetano, ingegnere civile e perito estimatore, c. borgo nuovo 51, p. 3.
Marchini prof. cav. Angelo, arch., c. po 37, p. 2.
Melano prof. Ernesto, uffiziale ✻, arch., piazza s. Giovanni, nel reale palazzo vecchio.
Michela prof. Ignazio, ingegn. idraulico e civile, ed ispettore delle regie finanze, c. po 10.
Molinatti Eusebio, tenente colonnello, ingegn. ed architetto idraulico-civile, c. Sacchi 7, p. 4.
Mosca prof. Carlo Bernardo, comm. ✻, ingegn. idraulico e civile, c. madonna degli angeli 2, p. 2.

Novarese Ignazio, ingegn. meccanico, piazza Emanuele Filiberto 9, p. 3.
Panizza Barnaba, ✻, arch., c. s. Dalmazzo 14, p. 3.
Peyron Amedeo, ingegn. ed arch. civile, c. Bogino 12.
Perno, arch., sotto il portico del teatro Carignano 4, p. 4.
Piolti Giovanni, arch., c. conciatori 27, p. 1.
Promis prof. Carlo, ✻, arch. civile, c. ripari 5.
Ravera Carlo Desiderio, arch., ✻, c. misericordia 1.
Realis Savino, ingegn. idraul., piazza Maria Teresa 26, p. 1 terreno.
Reycend Ferdinando, arch. e misuratore, c. provvidenza 33, p. 2.
Resplendino Luigi, ingegn. idraul., c. po 33, scala *B*, p. 4.
Rignon Adolfo, ingegn. ed arch., c. ambasciatori 4, p. 3.
Rossi Gio. Felice, arch. e misuratore, c. arsenale 17, p. 2.
Sada Carlo, arch., ✻, c. argentieri 10.
Sibille Giuseppe, ingegn. idraul., c. po 11, p. 3.
Spezia Antonio, ingegn. civile e idraul., c. carmine 11, p. 3.
Spurgazzi Pietro, ✻, ingegn., piazza Maria Teresa 28.
Talentino, arch., stradale di s. Morizio 2.
Talucchi Giuseppe, ✻, arch. e misur., c. conciatori 24.
Toffanetti Salvatore, arch., c. s. Lazzaro 12.
Trocelli Carlo, arch. civile, c. s. Francesco d'Assisi 18, p. 2.
Valerio Cesare, ingegn. idraul. e civile, c. rosa rossa 10.

Misuratori

Aimery Carlo, misur., c. Sacchi 4, p. 3.
Barberis Giovanni, misur., c. borgo nuovo 51.
Barbero Carlo, geometra, c. borgo nuovo 23, p. 3.
Bria Pietro, c. arsenale 13, p. 3.
Broggi Ferdinando, geometra ed ajutante ingegnere della città, piazza castello 29, p. 4.
Dario Stefano, geometra, stradale del Re 40.
Ferrero Pio, geom., c. rosa rossa 11, scala nel cortile, p. 2.
Gibbone Gio. Battista, geometra, c. Spirito Santo 5, p. 3.
Isnardi Tommaso, misur., c. Milano 1.
Margary Bernardo, misur., c. orfanelle 6, p. 3.
Mossone Gio. Battista, geometra, c. s. Teresa 24.
Nigra Giovanni, geometra, c. gallo 12, p. 1.
Palazzo Giuseppe, misuratore, c. Sacchi 4, p. 3.
Pistono Carlo, geometra, c. Milano, corte del *butirro*.
Rey Francesco, misur., piazza della legna, vie private 1.
Revello Giovanni, geometra, piazza susina 1, p. 1.
Rotta Giovanni, geometra, c. carrozzai 4, p. 4.
Sala Cesare, geometra, c. porta nuova 23, p. 2.
Sismondi Chiaffredo, misuratore, c. stampatori 1, p. 3.
Sona Giuseppe, geometra, c. po 36.
Tagliaferri Camillo, misuratore, c. arsenale 5.
Tirone Enrico, geometra, dà lezioni di disegno topografico, c. borgo nuovo 49, p. 2.

Estimatori pubblici giurati

colla data delle patenti

Barri Pietro (1822), c. arsenale 13, p. 3.
Casalegno Andrea (1844 gennajo 4), c. sotto ripa 1.
Cavalli Giuseppe (1843 luglio 31), c. borgo nuovo 20, p. 2.
Chiantore Gio. Angelo (1856 ottobre 11), piazza Emanuele Filiberto 8, p. 1.
Cravanzola Pietro (1843 luglio 1), c. s. Teresa 21, p. 2.
Gagna Carlo (1847 febbrajo 3), piazza castello 21, p. 3.
Giacosa Michele (1841 febbrajo 1), c. madonnetta 13, p. 1.
Gibbone Gio. Battista (1834 ottobre 31), c. Spirito Santo 5, p. 3.
Margary Bernardo (1826 marzo 31), c. orfanelle 6, p. 3
Mosca Gio. Batt. (1839 gennajo 31), c. gallo 12, p. 1.
Mossone Gio. Batt. (1832 ottobre 4), c. s. Teresa 24.
Nigra Giovanni (1823 marzo 1), c. gallo 12, p. 1.
Olivero Angelo (1846 luglio 31), c. stampatori 1, p. 2.
Pastore Angelo Teodoro (1826 ottobre 5), c. madonna degli angeli 1, p. 2.
Pellengo Prospero (1835 luglio 2), c. po 27, scala e sinistra, p. 2.
Raiteri Alessandro (1847 luglio 1), c. ghiacciaje 22, p. 4.
Ripa Felice (1843 agosto 30), borgo dora.
Roggeri Giuseppe (1823 dicembre 31), c. Bellezia 22.
Roggeri Domenico (1840 febbrajo 1), c. Bellezia 22.
Rossi Gio. Felice (1839 agosto 30), c. arsenale 17, p. 2.
Sala Cesare (1836 giugno 4), c. porta nuova 23, p. 2.
Valle Carlo padre (1832 dicembre 3), c. s. Teresa 10, p. 4
Valle Gio. figlio (1840 luglio 1), c. s. Teresa 10, p. 4.

Avvocati

Abbiati, c. carmine 6, p. 1.
Albini Paolo, ✻, c. misericordia 6, p. 3.
Ara Casimiro, c. madonnetta 15, p. 1.
Astengo Giacomo, c. doragrossa 7, p. 2.
Avondo Carlo, c. senato 11.
Badariotti, c. mercanti 3.
Ballauri Pietro, c. senato 9, p. 1.
Baretta Giuseppe, c. doragrossa 28, p. 3
Battaglia, nello studio dell'avv. Ara.
Bellono Edoardo, c. s. Agostino 21.
Benvenuti, c. s. Lazzaro 23.
Berardi, c. scuole 10
Berardi figlio, nello studio Marini.
Bernardi Achille, c. s. Franc. d'Assisi 14, scala a sinistra, p. 3
Bertolano, nell'uffizio avv. Villanis.
Bersezio Secondo, nello studio Miglietti.

Bessone Nicola, c. madonnetta 11.
Billiet Baldassare, c. Alfieri 24, p. 1.
Bionda Edoardo Luigi, c. basilica 36, p. 2.
Bissoni Luigi, nello studio del cav. Demargherita.
Boggio Pier Carlo, c. mercanti 5.
Bollati Emanuele, sotto il portico del teatro Carignano 4, p. 4.
Borio, c. orfanelle 3.
Borsarelli di Riffredo cav., c. s. Dalmazzo 15.
Brofferio Angelo, c. fieno 3, p. 1.
Bronzini-Zapelloni, c. senato 6.
Bronzini Eusebio, c. fornelletti 5, p. 2.
Buniva prof. Giuseppe, ✻, c. Alfieri 22, piano nobile.
Calandri, nell'uffizio avv. Galvagno.
Caligaris, c. consolata 8.
Callamaro Antonio, ✻, c. s. Dalmazzo 6.
Calzoni, nello studio dell'avv. Ferraris Luigi.
Camperi Celestino, nello studio Paroletti.
Canalis, c. doragrossa 14, p. 3.
Canavero Federico, c. doragrossa 26, p. 2.
Carletti Carlo, c. madonnetta 19, scala a destra, p. 2.
Carretta, c. consolata 5.
Cassini Francesco, nello studio Paroletti.
Cassinis Gio. Battista, ✻, c. consolata 4, p. 1.
Causa Federico, c. basilica 34, p. 1.
Cerutti, c. fieno 1, p. 2.
Chiarini Francesco, c. basilica 34, p. 2.
Chiaves Desiderato, nell'uffizio Ferrero, o c. stampatori 6, p. 3.
Clarotti, nell'uffizio Celso Gallenga.
Colli Arnoldo, ✻, c. scuole 12.
Conforti, c. Bellezia 34.
Copperi Gio. Battista, c. ghiacciaje 12, scala in fondo al cortile a sinistra, p. 2.
Corno Giuseppe, c. stampatori 10.
Cristin, c. seminario 6, p. 3.
Crosa Carlo, c. s. Chiara 2, p. 2.
Daviso cav. Brunone, c. senato 6.
Demargherita Alessandro, ✻, uffizio c. deposito 10, p. 2, abitazione corso della cittadella 1.
Demichelis Luigi, vicolo s. Maria 2.
Destefanis, c. stampatori 16 bis, p. 1.
Degliotti Ambrogio, c. carmine 2, p. 1.
Dena Carlo, c. doragrossa 49, p. 2.
Dina F. Adriano, c. argentieri 4, p. 3.
Dobre Benedetto, ✻, c. fieno 12.
Enrola, c. s. Francesco d'Assisi 18, p. 1.
Fea Enrico, c. madonnetta 13, p. 1.
Ferraris Carlo, c. palazzo di città 11, p. 1.
Ferraris Luigi, c. doragrossa 22, p. 2.

Ferrarotti Teonesto, c. basilica 34, p. 1.
Ferrero Antonio, c. doragrossa 12, p. 3.
Ferrero Giuseppe Pietro, c. Alfieri 9.
Filippa, c. basilica 34, p. 2.
Filippi Vincenzo, c. s. Francesco d'Assisi 18, p. 3.
Flandinet, c. s. Maria 3.
Frescot padre e figlio, piazza Milano 4.
Gallenga Celso, piazza susina 1, scala a sinistra, p. 2.
Gallenga Vincenzo, c. doragrossa 51.
Gallenga Giuliano, c. doragrossa 51.
Galvagno Gio. Filippo, G. C. ✻, c. guardinfanti 20, p. 1
Garelli, c. doragrossa 44. p. 2.
Gastaldetti prof. Celestino, c. doragrossa 41.
Gazzera Carlo, c. doragrossa 18.
Giannone Luigi, c. madonnetta 19.
Giordana Carlo, c. consolata 2, p. 1.
Giosserano, nello studio Priggione.
Giuriati Agostino, c. consolata 8, p. 2.
Gobbi, c. s. Dalmazzo 6, p. 2.
Goffy Leandro, piazza susina 6, p. 2.
Gozzani, c. stampatori 8.
Grognardi Gio. Nepomuceno, piazza di Milano 2, scala e dirittа, p. 2.
Isnardi Giuseppe, c. basilica 19, p. 2.
Magliola, c. Bellezia 40.
Malacarne, nello studio avv. Sossi.
Manacorda, ✻, c. scuole 13, p. 2.
Mancini prof. Pasquale, ✻, c. doragrossa, ultimo isolato a destra, casa Molines, p. 1.
Marenco Angelo, c. s. Agostino 11, p. 1.
Marini Luigi, c. fieno 19.
Massa, c. scuole 13.
Mattei Giuseppe, c. s. Francesco d'Assisi 12, p. 1
Melis-Meloni cav. Giuseppe, c. madonnetta 1.
Merletti, c. Lagrange 16, casa propria, p. 2.
Miglietti Vincenzo Maria, c. s. Martiniano 2, p. 1.
Mongini Luigi, nello studio Cassinis.
Mureddu Antonio, nello studio dell'avv. Demichelis
Nasi, c. figlie de'militari 12.
Nicolay Giovanni, c. s. Martiniano 10, p. 3.
Notta comm. Giovanni, c. consolata 11.
Nuytz Nepomuceno, ✻, c. deposito 8.
Oliva Cesare, nell'ufficio del prof. Mancini.
Parato Domenico, c. due bastoni 9, p. 3.
Paroletti Gustavo, c. misericordia 6, p. 2.
Pastore, c. stampatori 23.
Pelisseri, c. misericordia 6. p. 2.
Pescatore Matteo, c. ghiacciaje 16.

Petiti, c. stampatori 8.
Piacentini, nello studio Bronzini-Zapelloni.
Prato Domenico, nello studio Paroletti.
Priggione Nicola, ✻, c. doragrossa 51.
Raggi Pietro, c. misericordia 3.
Re Gaetano Videbaldo, c. orfanelle 4, p. 2.
Regginotti Carlo, c. rosa rossa 10, p. 1.
Reyneri Francesco, ✻, piazza Emanuele Filiberto 6.
Reyneri Lepoldo, piazza susina 1, scala a sinistra, p. 1.
Rocca Leone, piazza consolata 1.
Rolando Pietro, piazza di Milano 2, scala a sinistra in fondo del cortile, p. 3.
Rossi Giuseppe, c. stampatori 12, p. 2.
Ruatti Giacinto, c. ghiacciaje 22, p. 3.
Sacchini Filippo, c. scuole 16.
Saracco Giulio, c. doragrossa 49, p. 3.
Serra Vittorio, c. Bellezia 44, p. 2.
Sineo Riccardo, c. fieno 8, p. 2.
Sossi Michele, ✻, c. s. Agostino 19.
Spantigati Federico, nell'ufficio Miglietti.
Tecchio Sebastiano, c. doragrossa 41, p. 1.
Tofano Giacomo, stradale del Re 30, p. 3.
Tonso Giovanni, c. fieno 14.
Troglia, c. doragrossa 41.
Trombetta Bonaventura, c. fragole 2.
Trombetta Carlo, c. scuole 6.
Villanis Pietro Paolo, ✻, c. fieno 8.
Zerboglio Vincenzo, c. basilica, vicolo s. Lazzaro 2. p. 2.

Causidici

Ambroggio Giovanni, c. doragrossa 53. p. 2.
Astengo Matteo, c. Milano 9 bis, p. 2.
Ballari Vittorio, c. doragrossa 41, p. 3.
Baretta Vincenzo, c. consolata 10.
Bernardi Gio. Battista, regg. Prato, c. senato 7, scala in fondo alla porta, p. 2.
Blanciotti Michele, c. Bellezia 22, p. 2.
Bonamico Francesco, c. doragrossa 19, p. 2.
Castagna Angelo, c. stampatori 3.
Chiesa-Botta Angelo, c. doragrossa 28, p. 2.
Chiesa Giuseppe, c. senato 9, p. 3.
Chiora Carlo, c. madonnetta 13, p. 2.
Clara Cesare, c. monte di pietà 9, pian terreno.
Corsini Pier Luigi, regg. Corsini, c. stampatori 14, p. 1.
Cravotto Giuseppe, c. doragrossa 18.
Cucchi-Boasso Francesco, c. monte di pietà 16.
Dogliotti Gio. Battista, c. doragrossa 39.
Durandi avv. Giacomo, c. consolata 5.

Gandiglio Gaetano, piazza susina 6, piano nobile.
Gandolfi Carlo, c. stampatori 14.
Garneri Raimondo, c. argentieri 7, p. 2.
Geninati Angelo, c. Milano 4, p. 3.
Gili Bartolomeo, c. Bellezia 40, p. 2.
Isnardi Innocente, c. basilica 19, p. 2.
Mariano Matteo, regg. Boetti, c. fieno 8, p. 2.
Onorato Ludovico, c. scuole 6.
Perodo Carlo, c. scuole 16, p. 1.
Piacenza Giulio, c. argentieri 6, p. 2.
Piana Giuseppe, c. s. Agostino 3, p. 2.
Richetti Innocenzo, c. stampatori 12, p. 1.
Rodella Eustachio, c. s. Francesco d'Assisi 2, p. 2.
Savio avv. Francesco, c. stampatori 9, p. 1.
Scotta Giovanni, c. Bellezia 7, p. 2.
Simondi Carlo, c. consolata 12.
Tesio Giacomo, c. guardinfanti 9, p. 1.
Tesio Luigi, c. Bellezia 19, p. 3.
Thomitz Giovanni, c. doragrossa 28, p. 1.
Tricerri Francesco, ❋, c. s. Dalmazzo 14, scala a sinistra, p. 1.
Vayra Pietro, c. consolata 14, p. 2.
Zanotti Giuseppe, c. consolata 3, p. 2.

Regi Liquidatori

Durando Gaetano, c. doragrossa 18, scala a sinistra, p. 1.
Martinengo Tommaso, c. consolata 13, p. 3.
Giacosa Michele, c. madonnetta 13, p. 1.
Meschini avv. Carlo, c. doragrossa 26, p. 2.
Vola Domenico Agostino, c. consolata 8, p. 2.
Camandona Gio. Domenico, c. Bellezia 20, p. 2.
Escoffiè Luigi, c. fornelletti 18, p. 2.
Moretti Giuseppe, c. s. Francesco d'Assisi 18, p. 1.
Amey Giuseppe Luigi, c. posta 11, p. 1.
Berlenda Gio. Francesco, c. barra di ferro 3, p. 3.
Boitani Giuseppe, c. nuova 2, p. 3.
Gabeazzi Carlo, successore Rossetti, c. s. Francesco d'Assisi 12, p. 2.
Revelli Giuseppe, c. quartieri 3, p. 3.

Collegio Notarile

Carlevaris cav. Carlo, *sindaco*.
Levetti Amedeo.
Cervini Giuseppe.
Albasio cav. Francesco.
Borgarello Francesco, *tesoriere*.
Cerale Filippo.
Signoretti Domenico, *segretario*.
Scarsella Ignazio.

Martelli Lodovico.
Caccia Cesare, residente a Carmagnola.
Cerruti Vincenzo, residente a Moncalieri.
Peppati Guglielmo.

Notai certificatori

Albasio intend. Carlo Francesco, ❋, c. Milano 7, p. 2.
Carlevaris Carlo, ❋, c. basilica 14, p. 3.
Cervini Giuseppe Luigi, c. doragrossa 13.
Dallosta Lorenzo, c. rosa rossa 15, p. 1.
Signoretti Domenico, c. stampatori 14, p. 3.
Turvano Giuseppe, ❋, c. s. Teresa 10, p. 3.

Notai

Albasio intend. Carlo Francesco, ❋, c. Milano 7, p. 2.
Albasio Giovanni, c. Milano 7, p. 2.
Archini Carlo, c. s. Agostino 5, p. 2.
Bellioli Gioachino Vincenzo, c. s. Teresa 10, p. 3.
Bastone Antonio, c. Spirito Santo 5.
Baudini Carlo, intend. gen., ❋, c. seminario 8, p. 3.
Boglione Gio. Carlo, c. madonnetta 15, p. 2.
Borgarello Francesco (depositario dei minutari di Amistà, Durandi, Negro, Ghilia Giuseppe Maria e Giusiana), c. s. Filippo 21, p. 2.
Carlevaris Carlo, ❋, c. basilica 14, p. 3.
Cassinis Gaspare, c. fieno 19, p. 1.
Castelli Ignazio Maria, c. s. Agostino 19.
Cerale Filippo, patrimoniale, c. rosa rossa 15, p. 1.
Cervini Gius. Luigi, c. doragrossa 13, p. 3.
Colletti Giovanni, c. Bellezia 42.
Dallosta Lorenzo, c. rosa rossa 15, p. 1.
Deamicis Giovanni Pio, c. Milano 9 bis.
Ferroglio Ferdinando, c. s. Maria 7, p. 1.
Furno Marco Pompeo, c. senato 2.
Ghilia Giuseppe, c. s. Teresa 2, casa Natta.
Isone Giovanni Matteo, piazzetta s. Martiniano 1.
Levetti Amedeo, c. rosa rossa 15, p. 3.
Loprandi Luigi.
Morazio Luigi, segretario della giudicatura borgo di po, c. corso 4.
Marietti Giovanni, c. conciatori 11, p. 1.
Martelli Lodovico, c. s. Maria 10.
Operti intend. Benedetto, c. doragrossa 23.
Partiti Sebastiano, c. conciatori 26, p. 1.
Peretti Ermenegildo (depositario dei minutari di Giacomo Beria e Tallone), c. doragrossa 26, p. 1.
Pista Francesco, c. consolata 6, p. 1.
Semeglio di Clavesana conte Serafino, c. figlie dei militari 12, p. 1.
Revelli Giambattista, c. mercanti 20, p. 2.

Rognone, c. stampatori 1, p. 1.
Sallo Vincenzo, c. borgo nuovo 19 bis.
Salotto avv. Ferdinando, c. fieno 23, p. 2.
Scaravelli Ignazio, c. stampatori 10, p. 1.
Signoretti Domenico (depositario dei minutari di Galli Antonio, Guala Francesco, Perotti Luigi, Renaldi Vincenzo, Valle avv. Giuseppe, Valle Giovanni, Allione Giuseppe, Malacria Giammatteo, Pavarino Vincenzo, Buscaglione Domenico, Bertina Stefano, Grosso Gaetano e Grosso Pietro), c. stampatori 14, p. 3.
Teppati Guglielmo, c. arsenale 13, p. 2.
Trucchi Giovanni, c. s. Teresa 23, p. 1.
Turvano Giuseppe, ✻, c. s. Teresa 10, p. 3.
Valzania Carlo, c. carmine 2, p. 3.
Zerboglio Giuseppe Maurizio, c. basilica, vicolo di s. Lazzaro 2, p. 2.

Medici

Anfossi Sisto, ispettore per il servizio sanitario delle carceri dello stato, c. meridiana 6 bis, p. 3.
Arella Antonio, ✻, nell'ospedale divisionario.
Battalia Luigi, ✻, piazza s. Gio., nel R. palazzo vecchio.
Beltrami Giacinto, c. Galliari 2.
Berruti prof. Secondo Gio., c. s. Franc. di Paola 7.
Bertini Bernardino, comm. ✻, ufficiale della legion d'onore, c. doragrossa 5, p. 1.
Bertolotti Gio. Battista, piazza Milano 2, p. 3.
Bertolotti Giacomo, piazza della consolata 5, in fondo de cortile, p. 2.
Bona Giambattista, c. rosine 11, p. 2.
Bonacossa Gio. Stefano, ✻, nel R. manicomio.
Bonino Gio. Giacomo, ✻, ⌯, c. gambero 10, p. 1.
Botta Giovanni, c. consolata 14, p. 1.
Caffarelli Giuseppe, c. madonna degli angeli 12.
Cantù prof. Gio. Lorenzo, ufficiale ✻, c. consolata 14.
Carmagnola prof. Paolo Andrea, ✻, piazza Vittorio 13, p. 3
Castelli Gio Battista, c. posta 11, secondo cortile, p. 3.
Catella Giovanni, c. orfanelle 7, p. 2.
Ceva Lorenzo, c. s. Francesco d'Assisi, rimpetto a s. Rocco portina 3, p. 2.
Cristin Vincenzo, ✻, c. pescatori 4, p. 2.
De Cassinis Alfonso, c. tintori 11, p. 3.
Delponte dott. coll. Gio. Battista, al R. Valentino.
Demarchi Giovanni, ✻, c. po 33 bis, p. 1.
Demaria prof. Carlo, ✻, c. po 39, p. 3.
Fiorito prof. Gioachino, c. guardinfanti 13, p. 2.
Fiorito Giorgio, nel regio manicomio.
Fissore Giuseppe, c. seminario 5, p. 2.

Frisetti Giacomo, ✻, c. s. Chiara 14, p. 3.
Gallone Felice, c. Sacchi 5, p. 3.
Genovesio Callisto, c. s. Martiniano 3.
Giraud Giambattista, c. s. Francesco d'Assisi 13, p. 1.
Girola prof. Lorenzo, ✻, c. borgo nuovo 16.
Griffa prof. Michele Sebastiano, ✻, c. conciatori 33.
Laugeri Tommaso, c. d'Angennes 21, p. 1.
Lombard Giuseppe, c. d'Angennes 24, p. 2.
Lucca Michele, c. Milano 1, p. 2.
Maffoni Angelo Camillo, ✻, c. posta 11.
Maganza Alessandro, piazza Vittorio 2, portina in mezzo del cortile a destra, p. 1.
Malacria Giuseppe, piazza del palazzo di città 3, p. 2.
Manero Giovanni, c. s. Teresa 1.
Marazzi Gio. Domenico, c. porta nuova 3, p. 2.
Martini Giovanni, c. doragrossa 26, p. 2.
Martorelli Benedetto, c. gallo 8, p. 1.
Minassi Carlo, c. seminario 8, p. 3.
Mosca Luigi, c. madonna degli angeli 2.
Operti Filippo, c. arcivescovado 15, p. 3.
Ormea Carlo, c. s. Teresa 22, p. 1.
Plochiù Giuseppe, c. rosine 8, scala a destra, p. 1.
Polto Secondo Carlo, ✻, c. carmine 1, p. 3.
Reviglio prof. Maurizio, c. s. Teresa 12, p. 3.
Rignon Egidio, ✻, c. ambasciatori 4, p. 3.
Rinino Giovanni, c. Lagrange 8, p. 1.
Roffi Giuseppe, c. mercanti 6, p. 1.
Ruatti Edoardo, ✻, c. basilica, vicolo s. Lazzaro 2, p. 2.
Sismonda Eugenio, nel palazzo dell'accademia delle scienze.
Strumia Matteo, c. s. Tommaso 2, p. 1.
Tarella Ambrogio, ✻, c. madonna degli angeli 11.
Trombotto Ignazio, ✻, piazza Emanuele Filiberto 4.
Trompeo comm. Benedetto, c. s. Dalmazzo 7, p. 3.
Turò Pietro, c. Milano 10, p. 3.
Valerio Gioachino, c. rosa rossa 10, p. 3.
Zanini Giacinto, c. s. Agostino 5, p. 1.

Medici-Chirurghi

Adami Evasio, piazza s. Giovanni 9.
Appendini Giuseppe, c. s. Francesco d'Assisi 12, p. 2.
Bagnis Amedeo, c. chiesa 11 bis, p. 2.
Balestra Giuseppe, c. rocca 30, p. 3.
Baudino Giuseppe, c. doragrossa 39, p. 2.
Bellingeri Celso, piazza Carlo Felice 7, p. 4.
Berruti Luigi, all'ospedale Mauriziano.
Bertello Marco, borgo s. Donato, casa Cibrario.
Berti Giovanni, c. ospedale 27, p. 3.
Bertolotti Bartolomeo, c. conciatori 33, p. 3.

Borani Gio. Battista, c. doragrossa 5, p. 4.
Borella Alessandro, c. madonna degli angeli 15.
Borelli Gio. Battista, ✻, nel locale dell'ospedale de'cavalieri
Borelli Giovanni, c. d'Angennes 17. p. 2.
Bosio Uberto, c. palazzo di città 11. p. 3.
Bruna prof. Gius. Carlo, domiciliato allo stabilimento de *generala*, recapito alla spezieria vicino a s. Giuseppe.
Bruno Lorenzo, assistente all'ospedale di s. Giovanni.
Cafassi Gaetano, c. borgo nuovo 33. p. 2.
Canella Costantino, c. Bellezia 26. p. 2.
Carbone Domenico, stradale di s. Maurizio 4. p. 3.
Carenzi Beniamino, c. Sacchi 7.
Carmagnola figlio, piazza Vittorio 13. p. 3.
Castellani Antonio, piazza castello 24. p. 2.
Castelli Celestino, c. conciatori 18. p. 1.
Cavasola Pier Leone, borgo po, farmacia Burzio.
Cigolini Amedeo, ✻, piazza Emanuele Filiberto 3. p. 2.
Coccolo Francesco, c. po 37. p. 4.
Codde Pietro, c. rocca 16. p. 2.
Colomba Luigi, c. madonnetta 17. p. 1.
Conti Matteo, c. ripari 11.
Demichelis prof. Giuseppe Evasio, c. s. Franc. di Paola 5
Dolca Gio. Batt., c. macelli, casa Barabino, p. 2.
Elia Giorgio, c. conciatori 31 bis. p. 4.
Farina Vincenzo, c. po 41.
Fenoglio Bartolomeo, ✻, c. quattro pietre 15. p. 2.
Ferraris Carlo, c. conciatori 16. p. 2.
Ferrua Giuseppe, c. senato 7. p. 1.
Fornello Luigi, c. seminario 2. p. 2.
Gaddo Giacomo, c. cappei verde 1. p. 3.
Gagliardini Ludovico, c. s. Francesco d'Assisi 13. p. 4.
Gallia Carlo, c. po 20.
Gamba Alberto, c. tintori 7. p. 3.
Garbiglietti Antonio, ✻, c. s. Filippo 1. p. 2.
Garelli Giovanni, c. conciatori 11, p. 2.
Gasca Gaetano, c. Carlo Alberto 13. p. 3.
Giacomino Vittorio, c. cappellai 3. p. 4.
Giordana Antonio, c. ospedale 3. p. 2.
Giusta Enrico, c. conciatori 3. p. 3.
Griffa Giuseppe, c. cannon d'oro, casa Casana, ultima porta a mezzanotte.
Guastalla Giulio, ricapito alla farmacia Mosca, c. borgo nuovo accanto al 12.
Lanteri Bernardo, alla farmacia Ghiotti, c. Lagrange accanto al 34.
Leidi Carlo, c. stampatori 18, p. 3.
Macario Francesco, chirurgo ostetrico, c. borgo nuovo 49. p. 4
Malacria Giuseppe, piazza del palazzo di città 3. p. 2.

Manero Emanuele, c. s. Teresa 1.
Mantelli Francesco, c. fieno 12, p. 2.
Mantelli Nicola, c. s. Francesco di Paola 10. p. 2.
Marchiandi Pietro, c. po 41. p. 3.
Marchisio Luigi, c. madonnetta 9 bis.
Massara di Previde barone Pietro, comm. ✻, c. po 25. p. 3
Mino Vittorio, piazza Emanuele Filiberto 1, p. 1.
Musizzano Marco, c. senato 7. p. 3.
Musso Alessandro, c. borgo nuovo 33. p. 3.
Musso Luigi, piazza Vittorio 9. p. 4.
Negri Alberto, c. s. Pelagia 2. p. 3.
Negri Pietro, c. due buoi 7. p. 2.
Nicolis Ignazio, c. meridiana 2.
Olivetti Luigi, c. rosine 12. p. 3.
Olmo Giuseppe, nel borgo s. Donato.
Olmo Celestino, all'ospedale Mauriziano.
Occhiotti Giacinto, c. ospedale 17.
Paganini, oculista, c. Lagrange 12.
Pasquini Evasio, c. rocca 17. p. 3.
Patetta Annibale, c. s. Agostino 9.
Peyrani Vincenzo, c. fieno 20, p. 1.
Pellassi Tommaso, c. meridiana 11, p. 2.
Perotti Angelo, c. s. Tommaso 11. p. 3.
Pertusio Gaetano, ✻, c. doragrossa 9. p. 3.
Picco Domenico, c. porta nuova 7. p. 3.
Pinglio Augusto, piazza castello, palazzo di Madama
Rapetti Pietro, c. d'Angennes 38.
Reppis Lorenzo, c. doragrossa 47.
Rossi Giorgio, c. s. Domenico 7. p. 3.
Rovelli Carlo, allo scalo della ferrovia di Genova.
Regis Giovanni, c. Lagrange 14. p. 2.
Riberi prof. Alessandro, comm. ✻, c. po 22. p. 3.
Richetti Enrico, piazza Carlo Felice 11. p. 1.
Richetti Giovanni, vicolo di s. Maria 6, p. 1.
Rissy Alfonso, c. porta nuova 16. p. 3.
Scalenera Venanzio, c. po 23.
Savi Edoardo, piazza della legna 17. p. 1.
Schiara Cesare, piazza Vittorio 7.
Scola Alessandro, c. ospedale 20. p. 2.
Speirino Casimiro, uffiziale ✻, borgo s. Donato 5
Taermans Giuseppe, all'ospedale di s. Giovanni.
Vacchio Fedele, c. po 13. p. 4.
Vaglio Pietro, c. Milano 10. p. 3.
Valle Carlo Alberto, c. arco 3. p. 4.
Vasia Luigi, c. ospedale 11.
Vigo Carlo, c. mercanti 5. p. 1.
Vigo Gio. Battista, medico-chirurgo delle carceri giudiziarie, a palazzo di città 13, prima scala, p. 3.

Uberti Antonio, all'ospedale di carità.
Zanetti Giuseppe, c. madonnetta 20.

Medici-Chirurghi omeopatici

Aymini Giuseppe, c. s. Teresa 2.
Bertolini Michele, piazza Vittorio 19. p. 2.
Bonino Giuseppe, c. rocca 15, p. 3.
Bottino Crisante. c. mercanti 15, p. 2.
Bruno Gio. Domenico, c. madonna degli angeli 10, p. 3.
Coddè Luigi, c. s. Teresa 17, p. 2.
Dadea Bernardo, c. argentieri 10, p. 3.
Demichelis Giuseppe, c. s. Morizio 12, p. 4.
Fioretta Vittore, c. s. Teresa 21, p. 1.
Giusio Giuseppe, c. s. Teresa 17. p. 2.
Granetti Lorenzo, ✻, c. due bastoni 2, p. 2.
Mogliazzi Giuseppe, c. orfanelle 4.
Nonnis Giovanni, c. porta nuova 23, p. 2.
Porta-Bava, c. pescatori 6.

Chirurghi

Adami Alessandro, ✻, piazza s. Giovanni 9.
Adami, c. s. Agostino 9, p. 1.
Alliprandi prof. Michele Ambrogio, ✻, c. ospedale 3.
Arena Gaetano. chirurgo maggiore d'artiglieria, c. provvidenza 7, p. 1.
Auda Carlo. c. guardinfanti 7.
Berio, c. chiesa 12, p. 2.
Berutto Benedetto. c. s. Martiniano 6, scala a sinistra, p. 3
Bonino Sebastiano, c. gambero 10, p. 1.
Bosio Carlo, c. s. Teresa 12, p. 2.
Canonico Francesco. c. s. Francesco d'Assisi 1. p. 2.
Cantalupo Gio. Battista, c. porta nuova 8.
Colliex (stabilimento idropatico), c. Sacchi 5.
Cravera Carlo Luigi, c. provvidenza 9 bis.
Demichelis prof. cav. Filippo, vicolo s. Maria 2.
Elia Francesco, ✻, c. s. Filippo 25.
Fenoglio Giuseppe Cesare, c. doragrossa 10.
Frola Pietro, c. stampatori 5, p. 2.
Gallo prof. Gio. Pietro, ✻, c. corso 3, p. 3.
Gallo Luigi, c. ospedale 10, p. 3.
Gambarotta Giovanni, ✻, c. s. Maria 7. p. 3.
Gibello Paolo Antonio. c. po 33. p. 1.
Giordano Scipione, c. ospedale 3. p. 2.
Gramari Giuseppe. stradale s. Barbara 6. p. 1.
Majoli prof. Giacomo, c. monte di pietà 9. p. 3.
Malinverni prof. Sisto Germano. c. d'Angennes 26. p. 2.
Pasero prof. cav. Francesco. c. rosa rossa 2. p. 2.

Porporati Michelangelo, al regio manicomio, ricapito alla farmacia Florio.
Pozzi Giovanni, c. carrozzai 6. p. 1.
Rossi cav. Gerolamo, c. finanze 12.
Rossi Gio. Battista, c. ospedale 3, p. 1
Venisio, c. stampatori 11, p. 3.
[illegible]. c. madonnetta accanto al 5.

Farmacisti

[illegible]aretti Francesco, ✻, farmacista dell'ospedale de' ss. Maurizio e Lazzaro, c. basilica 12.
[illegible]glesio Vincenzo, farmacista di S. M., c. Milano, isola san Domenico.
[illegible]eri Vincenzo. c. palazzo di città 8
[illegible]llarino Giovanni, c. doragrossa 24.
[illegible]rbiè Giuseppe, sull'angolo di c. nuova e piazza s. Carlo
[illegible]rnardi Gio. Costanzo, già Baricalla, c. s. Tommaso 12
[illegible]engini, c. s. Maria 3.
[illegible]gino Giuseppe. angolo c. Lagrange e stradale del R.
[illegible]nzani Francesco, c. doragrossa 21.
Botteri Bernardino, piazza Vittorio 14.
[illegible]rzio, borgo di po, casa Pocobelli accanto al 1
[illegible]fass. Andrea. sull'angolo c. conciatori e borgo nuovo
[illegible]apello Andrea, farmacista del R. ospedale di carità, c. po 24
[illegible]eresole Giuseppe, sull'angolo c. guardinfanti e rosa rossa
[illegible]eresole Michele. c. borgo nuovo accanto al 24
[illegible]erruti Carlo, c. po accanto al 33.
[illegible]cco Giovanni. c. s Francesco di Paola 10
Depanis Giovanni. c. nuova, isola s. Emanuele
[illegible]onisio Michele, c. porta nuova accanto al 2
[illegible]orio Giuseppe, c. s. Teresa. isola s. Martiniano
[illegible]ornaca Cipriano, piazza Vittorio accanto al 15.
[illegible]selli Giuseppe. c. s. Francesco d'Assisi accanto al 13
[illegible]hiotti Luigi, c. Lagrange accanto al 34.
[illegible]osso Gabriele. piazza de' mulini accanto al 3.
[illegible]nzone Pietro, angolo piazza susina e c. carmine
[illegible]ciano Luigi. c. po accanto al 13.
[illegible]rchisio Luigi, economo della farmacia della città sull'angolo c. soccorso e rosine.
[illegible]sini fratelli, farmacisti delle LL. MM. e reale famiglia c. s. Filippo. isola s. Giovanni Battista
[illegible]nesio Pietro. c. s. Massimo. isola s. Agata.
[illegible]sca. c. borgo nuovo accanto al 12.
[illegible]atore Pietro Francesco. c. doragrossa accanto al [illegible]
[illegible]colis Gio. Battista. c. nuova 23.
[illegible]perti Matteo, piazza Carignano 2.
[illegible]ndi Cesare. direttore della farmacia dell'ospedale di s. Giovanni. c. ospedale 7

Quaglia Francesco, al borgo dora.
Roggero Francesco, c. Sacchi accanto al 5.
Rossano Amedeo, c. Milano, palazzo della città.
Rossi Bernardo Alessio, farmacista di S. A. R. il principe Carignano, c. porta nuova accanto al 16.
Savoja, c. Cottolengo.
Schiapparelli Gio. Battista, piazza s. Gio. accanto al 4
Tacconis Francesco, c. doragrossa accanto al 13.
Torre Giovanni, c. po accanto al 37.
Variglia Giacomo, economo della farmacia della città, c. Bellezia 21.
Viglino Carlo, borgo s. Donato accanto al 9.

Farmacie omeopatiche

Cerruti Carlo, c. po accanto al 33.
Vernetti Vincenzo, c. Carlo Alberto, rimpetto al caffè Dilei

Rasino Giuseppe, tassatore de' medicinali, c. madonna degli angeli 4 bis, scala a sinistra, p. 2.

Veterinari

Balestreri Giuseppe, c. madonna degli angeli 1, p. 1.
Civallero Alessandro, c. po 6.
Ferraris Alessandro, c. seminario 6, p. 1.
Marchisio Giacomo, piazza de' molini 2, p. 2.
Perosino prof. Felice, c. zecca 6.
Toggia Francesco, capitano di cavalleria, c. borgo nuovo 11, p. 2.
Volante, c. porta nuova 11.

Stabilimento idropatico

Colliex chirurgo, *direttore*, c. Sacchi 5.

Dentisti, Ernisti, Bendaggisti e Callisti

Borella Ignazio, chirurgo ernista della real casa, c. orfanelle 5
Biondetti fratelli, ortopedici, c. verna 1, p. 2.
Campana Augela, ernista e bendaggista, c. s. Morizio 6, p. 2.
Camusso Carlo, chirurgo-dentista di S. M. e reale famiglia, piazza castello 11, piano nobile.
Casotti Luigi, dentista, c. cappel d'oro 4, scala a sinistra, p. 2
Castellani Antonio, chirurgo-dentista, piazza castello 21, p. 2
Chiappino Giovanni, callista, c. s. Morizio 3, p. 1.
Grivetti, ernista, c. arcivescovado accanto al 22.
Larminoix Nicola, meccanico in dentature artificiali, c. doragrossa 7, p. 5.
Macari Michelangelo, callista, c. s. Tommaso 1, p. 2.
Masson Alfonso, meccanico-dentista, c. porta nuova 19, p. 1.
Monge, dentista, c. porta nuova 6.

Natali Giuseppe, chirurgo-dentista, c. nuova 9, p. 1.
Obiglio Lorenzo, chirurgo-dentista (espertissimo per le dentature artificiali), c. nuova 2, p. 2.
Oddo Luigi, prof. di protesi dentaria, chirurgo-dentista, c. nuova 17, p. 1.
Orcorte Francesco, chirurgo-dentista, piazza castello rimpetto al 27.
Reale Teresa, bendaggista, piazza castello rimpetto al 29.
Ribout, dentista, c. doragrossa 11.
Tessier, dentista e bendaggista, c. s. Tommaso 2, p. 1.
Viano padre e figlio, dentisti e bendaggisti, piazza castello rimpetto al 27.
Wolf Enrico, callista, c. conciatori 27, p. 2.

Levatrici

Alessio Carlotta, c. d'Angennes 21, p. 1.
Allemani Giuseppa, c. palazzo di città 3, p. 4.
Alpozzo Francesca, c. madonna degli angeli 11.
Anfossi Anna, stradale di s. Massino 3.
Aprile Agnese, c. porta nuova 17.
Arizio Anna, allo stabilimento sanitario muliebre, borgo s. Salvatore, stradale di Saluzzo.
Arnaud Maria Maddalena, c. gallo 10
Audenino Maria, c. cappel d'oro 7.
Azeglio Carlotta, c. arco 8, p. 1.
Barengo Maddalena, c. figlie dei militari 12.
Bellani Giuseppa, stradale di s. Maurizio 4.
Bertinetti Anna, c. cappellai 3, p. 3.
Bertolè Sabina, c. rosine 2.
Bessone Lucia, c. s. Tommaso 12.
Boarelli Anna, c. s. Filippo 19, p. 1
Boido Giulia, c. Lagrange 4, p. 1.
Brero Giuseppa, c. borgo nuovo 4.
Cairola Catterina, c. carrozzai 17, p. 2.
Capello Eugenia, c. borgo nuovo 36.
Carello Cristina, c. borgo nuovo 15.
Castaldi Agnese, c. quattro pietre 15.
Cattaneo Anna, c. borgo nuovo 19 ter
Cena Maria Maddalena, c. porta nuova 4
Ceruti Catterina, c. palazzo di città 2.
Charle Margherita, c. Milano 13, p. 2.
Chiaudano Carolina, c. borgo nuovo 23.
Concordano Catterina, borgo po, c. s. Mauro 2, p. 1.
Copetta Catterina, c. macelli 7, p. 2.
Corio Giovanna, piazzetta s. Teresa 3, p. 1.
Cossavella Domenica, c. fieno 12, p. 1.
Curti Margherita, c. ghiacciaje 4.
Daniele Vittoria, c. s. Pelagia 1.

Dominici Teresa, c. guardinfanti 5.
Faussone Luigia, c. po 33.
Ferreri Catterina, c. fieno 14.
Filippi Anna, c. s. Agostino 5, p. 3.
Fracassa Teresa, c. Lagrange 34.
Galghera Giuseppa, c. rosa rossa 8.
Gallo Maddalena, c. s. Morizio 10, p. 3
Gastaldi Marianna, c. rosine 6, p. 3.
Giachino Elisabetta, c. senato 7, p. 3.
Giorgis Marietta, c. basilica 5, p. 1.
Giroldi Carolina, c. s. Morizio 2.
Grella Catterina, c. nuova 27.
Iorio Emilia, c. borgo nuovo 24.
Lebole Giuseppa, c. pasticcieri 9, p. 3.
Loquis Barbara, piazza Vittorio 21, p. 4.
Louvriero Petronilla, c. due buoi 2, p. 3.
Magnaghi Elisa, piazza dei molini 1, p. 3.
Malano Margherita, piazza Carlo Felice 9.
Marengo Teresa, c. misericordia 1, nei mezzanini
Martini Rosa, c. ponte dora 4, p. 3.
Mignacca Giuseppa, c. nuova 29.
Musso Benedetta e figlia, c. carrozzai 8, p. 1.
Nizza Carolina, c. Bellezia 16, p. 1.
Petrini Anna, c. s. Teresa 12, p. 2.
Pezzia Gabriella, c. belvedere 14.
Ponte Teresa, borgo s. Donato 2, p. 1.
Puppo Luigia, c. borgo nuovo 49, p. 1.
Quaglia Catterina, stradale di s. Massimo 9.
Ramondetti Barbara, c. rocca 44.
Roberto Maria, c. barra di ferro 1.
Rosso Giuseppa, piazza della consolata 5
Santi Catterina, c. monte di pietà 2.
Strolengo Giuditta, c. senato 10.
Succio Zeano Anna, c. s. Morizio 19, p. 3
Vallier Virginia, borgo dora 15.
Veglia Metilde, c. Lagrange 20.
Viarengo Antonia, c. pellicciai 8.
Zoppi Luigia, c. Milano 15, p. 2.

Proprietari dei bagni

Audisio sorelle, piazza della consolata accanto al 2
Bertolino Carlo, c. doragrossa 26.
Bissantini e Rossi, c. po 6.
Gianotti Giovanni, c. porta nuova 21.
N. N. di s. Salvario, angolo c. Galliari e Sacchi
Farino, c. cannon d'oro 7.
Fomatis Bartolomeo, c. s. Teresa 23.
Fomatis Maria, corso della cittadella 1.

Maestri di musica

Calegari Simone, c. sotto ripa 5, p. 3.
Canavasso Costanzo, piazza castello 29.
Carcano Raffaele, c. po 47.
Cerruti Giuseppe, piazza s. Carlo 6.
Concone Luigi, c. po 33.
De-Macchi Luigi Davide, c. Alfieri 22, p. 1.
Ghebart Giuseppe, ✻, primo violino della R. Cappella e Camera, c. ambasciatori 10, p. 3.
Marchisio Antonino, piazza Vittorio 11, p. 2.
Pagani Carlo, c. Angennes 14, p. 2.
Pelistrandi Camillo, detto Romanino, piazza Carignano 4, nei mezzanini.
Riccardi Giuseppe, ✻, maestro alla R. Cappella e Camera, c. tintori 11.
Rossi Luigi Felice, ✻, maestro direttore della scuola di lettura musicale e canto elementare, c. Goito 6.
Santi Giuseppe, c. Bogino 9, p. 2.
Speranza Domenico, c. sotto ripa 1.
Turina Giovanni, ✻, c. po 41.
Zeligher Angelo, c. guardinfanti 18, p. 4.

Maestri di canto

Belloni-Rostagni Adele, stradale della vigna della Regina
Calegari Simone, c. sotto ripa 5, p. 3.
De-Macchi Luigi Davide, c. Alfieri 22, p. 1.
Fanchiotti Carlo, c. Bellezia 13.
Pagani Carlo, professore di canto al regio ospedale di carità, c. Angennes 14, p. 2.

Maestri di piano-forte

Belloni-Rostagni Adele, stradale della vigna della Regina.
Calegari Simone, c. sotto ripa 5, p. 3.
Collino Giuseppe, c. s. Francesco di Paola 19.
De-Macchi Luigi Davide, c. Alfieri 22, p. 1.
Fanchiotti Carlo, c. Bellezia 13.
Marchisio fratelli, piazza Vittorio 11, p. 2.
Marini Pietro, piazza Carlo Felice 13, p. 4.
Minocchio Angelo, c. madonna degli angeli 19.
Pagani Carlo, c. Angennes 14, p. 2.
Rossi Luigi Felice, ✻, c. Goito 6.
Savallo Emilia, c. Lagrange 6, p. 4.
Turina Giovanni, ✻, c. po 41.
Vercellotti Rosa, c. rosine 10, p. 4.
Zucchi-Ballerini, c. carrozzai 9.

Maestri di contrabbasso

Casati Francesco, c. porta nuova 16, scala a sinistra, p. 3.
Casati Gio. Battista, c. porta nuova 9, p. 4.

Copisti di musica

Casati Gio. Battista, c. porta nuova 9. p. 4.
Minocchio Angelo, c. madonna degli angeli 19.

Negozianti di musica

Blanchi Francesco, c. po accanto al 56.
Cattaneo Giuseppe, piazza castello accanto al 29.
Racca Antonio, piazza Carignano, vicolo del giardino.

Fabbricanti d'organi per chiese

Alovisio Luigi, c. provvidenza 31.
Collino padre e figli, c. s. Francesco di Paola 19.

Fabbricanti d'organi a cilindri

Coda Lorenzo, c. provvidenza 28.
Dénis Francesco, stradale di s. Barbara 11.
Dénis Giorgio, c. doragrossa 16, p. 1.
Giuliano Giuseppe, stradale del Re 26.

Fabbricanti e Negozianti di piano-forti

Aymonino Giacinto, c. guardinfanti 3, p. 1.
Berra fratelli, c. porta nuova 12, p. 1.
Collino padre e figli, c. s. Francesco di Paola 19
Dénis Giorgio, c. doragrossa 16, p. 1.
Franchi Luigi, piazza castello 1, p. 1.
Marchisio fratelli, piazza Vittorio 11, p. 2
Montù Ludovico, piazza Maria Teresa 28.
Porta Epaminonda, c. borgo nuovo 17.
Renaldi Remigio, c. provvidenza accanto al 2

Accordatori di piano-forti

Casati Francesco, c. porta nuova 16, scala a sinistra, p. 3.
Collino padre e figli, c. s. Francesco di Paola 19.
Marchisio fratelli, piazza Vittorio 11, p. 2.
Montù Lodovico, piazza Maria Teresa 28.
Porta Epaminonda, c. borgo nuovo 17.

Amministrazioni delle Strade Ferrate

Biella, c. monte di pietà 16.
Cuneo, c. ospedale 17.
Novara, allo Scalo della ferrovia.
Pinerolo, alla banca Malan, c. s. Filippo 14.
Susa, piazza s. Carlo 7.

Prezzi delle corse sulle Strade Ferrate

DA TORINO A GENOVA

	1 *classe.*	2 *classe.*	3 *classe.*
Moncalieri	lir. — 80	lir. — 55	lir. — 40
Truffarello	„ 1 30	„ — 90	„ — 65
Cambiano	„ 1 70	„ 1 20	„ — 85
Pessione	„ 2 20	„ 1 55	„ 1 10
Villanova	„ 3 —	„ 2 10	„ 1 50
Villafranca	„ 4 20	„ 2 95	„ 2 10
S. Damiano	„ 5 —	„ 3 50	„ 2 50
Asti	„ 5 70	„ 4 —	„ 2 85
Annone	„ 6 70	„ 4 70	„ 3 35
Felizzano	„ 7 70	„ 5 40	„ 3 85
Solero	„ 8 30	„ 5 80	„ 4 15
Alessandria	„ 9 10	„ 6 35	„ 4 55
Frugarolo	„ 10 10	„ 7 05	„ 5 05
Novi	„ 11 30	„ 7 90	„ 5 65
Serravalle	„ 12 10	„ 8 45	„ 6 05
Arquata	„ 12 50	„ 8 75	„ 6 25
Isola del Cantone	„ 13 40	„ 9 40	„ 6 70
Ronco	„ 13 90	„ 9 75	„ 6 95
Busalla	„ 14 40	„ 10 10	„ 7 20
Pontedecimo	„ 15 40	„ 10 80	„ 7 70
Bolzaneto	„ 15 80	„ 11 05	„ 7 90
Rivarolo	„ 16 10	„ 11 25	„ 8 05
S. Pier d'Arena	„ 16 30	„ 11 40	„ 8 15
Genova	„ 16 60	„ 11 60	„ 8 30

DA TORINO A NOVARA

Settimo	„ 1 20	„ — 85	„ — 60
Brandizzo	„ 1 90	„ 1 35	„ — 95
Chivasso	„ 2 30	„ 1 60	„ 1 15
Torrazza	„ 3 —	„ 2 10	„ 1 50
Saluggia	„ 3 50	„ 2 45	„ 1 75
Livorno	„ 4 20	„ 2 95	„ 2 10
Bianze	„ 4 60	„ 3 20	„ 2 30
Tronzano	„ 5 10	„ 3 55	„ 2 55
Santhià	„ 5 40	„ 3 80	„ 2 70
San Germano	„ 6 —	„ 4 20	„ 3
Vercelli	„ 7 30	„ 5 10	„ 3 65
Borgo Vercelli	„ 7 80	„ 5 45	„ 3 90
Ponzana	„ 8 50	„ 5 95	„ 4 25
Novara	„ 9 50	„ 6 65	„ 4 75

DA TORINO A SUSA

		1 *classe.*	2 *classe.*	3 *classe.*
Collegno		lir. 1 —	lir. — 70	lir. — 50
Alpignano		„ 1 40	„ 1 —	„ — 70
Avigliana		„ 2 40	„ 1 70	„ 1 20
S. Ambrogio		„ 2 80	„ 1 95	„ 1 40
Condove		„ 3 20	„ 2 25	„ 1 60
S. Antonino		„ 3 50	„ 2 45	„ 1 75
Borgone		„ 3 80	„ 2 65	„ 1 90
Bussolino		„ 4 50	„ 3 15	„ 2 25
Susa		„ 5 30	„ 3 70	„ 2 65
Da Rosta a	Torino	„ 2 —	„ 1 40	„ — 95
	Alpignano	„ — 60	„ — 40	„ — 30
	Avigliana	„ — 50	„ — 35	„ — 25
	Susa	„ 3 40	„ 2 40	„ 1 70

DA TORINO A CUNEO

Moncalieri	„ — 80	„ — 60	„ — 40
Trofarello	„ 1 30	„ 1 —	„ — 65
Villastellone	„ 2 —	„ 1 50	„ 1 —
Carignano	„ 2 90	„ 2 20	„ 1 45
Racconigi	„ 3 80	„ 2 85	„ 1 90
Cavallermaggiore	„ 4 50	„ 3 40	„ 2 25
Savigliano	„ 5 20	„ 3 90	„ 2 60
Fossano	„ 6 40	„ 4 80	„ 3 20
Moddalena	„ 7 10	„ 5 35	„ 3 55
Centallo	„ 7 60	„ 5 70	„ 3 80
Cuneo	„ 8 80	„ 6 60	„ 4 40

Da Cavallermaggiore a Bra	„ 1 30	„ 90	lir. — 65
Da Savigliano a Lagnasco	„ 90	„ 70	„ — 45
Idem a Saluzzo	„ 1 50	„ 1 20	„ — 80

DA TORINO A PINEROLO

Stupinigi	„ 65	„ — 50	„ — 30
Nichellino	„ 80	„ — 60	„ — 40
Candiolo	„ 1 20	„ — 90	„ — 60
None	„ 1 60	„ 1 20	„ — 80
Airasca	„ 1 90	„ 1 45	„ — 95
Piscina	„ 2 40	„ 1 80	„ 1 20
Riva	„ 2 70	„ 2 05	„ 1 35
Pinerolo	„ 3 05	„ 2 30	„ 1 50

DA ALESSANDRIA AD ARONA

	1 *classe.*	2 *classe.*	3 *classe*
Valmadonna	lir. — 90	lir. — 65	lir. — 45
Valenza	„ 1 40	„ 1 —	„ — 70
Torre Beretti	„ 2 10	„ 1 45	„ 1 05
Sartirana	„ 2 70	„ 1 90	„ 1 35
Valle	„ 2 90	„ 2 05	„ 1 45
Olevano	„ 3 70	„ 2 60	„ 1 85
Mortara	„ 4 10	„ 2 85	„ 2 05
Borgo Lavezzaro	„ 4 90	„ 3 45	„ 2 45
Vespolate	„ 5 40	„ 3 80	„ 2 70
Novara	„ 6 60	„ 4 60	„ 3 30
Bellinzago	„ 7 90	„ 5 55	„ 3 95
Dieggio	„ 8 20	„ 5 75	„ 4 10
Varallo-Pombia	„ 9	„ 6 30	„ 4 50
Borgo Ticino	„ 9 30	„ 6 50	„ 4 65
Arona	„ 10 20	„ 7 15	„ 5 10

Da Mortara a Vigevano	„ 1 30	„ — 90	„ — 50

DA SANTHIÀ A BIELLA

Saluzzola	„ 1 10	„ 75	„ 55
Vergnasco	„		
Sandigliano	„		
Candelo	„ 2 40	„ 1 70	„ 1 20
Biella	„ 3	„ 2 10	„ 1 50

N. B. *Per tutte le strade ferrate sono esenti di tassa i Ragazzi d'età inferiore a 7 anni, purchè non occupino un posto da Viaggiatore, e sieno accompagnati. I militari muniti del foglio di via, non pagano che la metà per le classi seconda e terza.*

Affitta cavalli e vetture

Ballesio, c. s. Lazzaro 27.
Barberis Francesco, c. borgo nuovo 11.
Bertolino, c. d'angennes 15.
Busia Giovanni, c. ripari 4.
Cavallo Antonio, piazza s. Massimo 3.
Disani Gio. Battista, c. ghiacciaje 20.
Ferraris Pietro, c. s. Francesco di Paola 22.
Ferrero Guglielmo, c. carmine 11.
Gallo Pietro, c. guadinfanti 1.
Ghirardi Giuseppe, c. arcivescovado 18.
Gorgellino Giovanni, c. basilica 22.

Lafleur Antonio, stradale di s. Massimo 6.
Miglia Vincenzo, stradale di s. Massimo 2.
Mogna Gio. Battista, c. Bellezia 26.
Moriondo Giovanni, c. fieno 20.
Revello Giuseppe, c. arcivescovado 28.
Tana Gio. Battista, c. meridiana 10.
Tavella Nicola, c. arcivescovado 12.
Vigliani Domenico, c. conciatori 9.

Impresa Sarda di Velociferi e Celerifere
di E. Vertu

all'albergo del Leon s. Marco

In coincidenza colla strada ferrata da Alessandria per Tortona, Voghera, Stradella, Piacenza, Ducati e Romagna. Acqui, Valenza. Di Genova e bassa Italia. Trasporti di mercanzie in via celere ed ordinaria.

Direzione di Velociferi e Messaggerie Nazionali
dei fratelli Motta

Contrada Bogino n. 5.

In coincidenza colle strade ferrate per Piacenza, Parma, Firenze, Roma ec. — Mondovì, Ceva, Oneglia, Nizza. — Marsiglia, Tolone, Ciamberì, Aix-les-Bains, Ginevra, Lione e Parigi. Tutte le mattine.

Nizza. *Hôtel d'York, place s. Dominique n.* 3.
Parigi. *Notre Dame des Victoires n.* 28.
Ginevra. *A. Snell, quai du Rhône.*
Lione. *Place des Terreaux n.* 7.

Santa Gio. e Luigi, fratelli, alle Tre Corone

Servizio giornaliero in coincidenza colle strade ferrate di Cuneo e Novara.

Messaggerie Sarde di Alfonso Bonafous e Comp.

c. d'Ingennes n. 35 *bis.*

Altre Diligenze, Velociferi, Vetture in posta ed Omnibus

Aglie, piazza Milano 2.
Alba, c. arcivescovado rimpetto al 20.
Aosta, alla Dogana vecchia, due volte al giorno.
Biella, alla Dogana vecchia, tutti i giorni.
Brusasco, c. po n. 13, due volte al giorno, lir. 1.
Carignano, all'Angelo, Bono Pietro, tutti i giorni.
Casale, c. senato accanto al 2, tutti i giorni.
Casale (strada ferrata sino a Felizzano), alle Tre Corone, tutti i giorni.

Caselle, nel cortile della Rosa bianca, più volte al giorno, cent. 60.
Castellamonte, alla Dogana vecchia, tutti i giorni coll'ultimo convoglio della ferrovia sino a Chivasso.
Chieri, al Pozzo, più volte al giorno. *coupé* cent. 80. interno cent. 60, sino al Pino cent. 50.
Chieri, c. po 32, più volte al giorno. *coupé* cent. 80, interno cent. 60.
Chieri, nel cortile della Rosa bianca, più volte al giorno, lir. 1.
Chieri, alle Tre galline, Gusmeno, tutti i lun. mart. merc. giov. e sab.
Chiorgnè, piazza di Milano, accanto all'albergo della Rosa bianca, due volte al giorno.
Crassino, c. po 18. Novarese Matteo, quattro volte al giorno, cent. 80.
Crassino, al caffè di Piazza s. Giovanni, Cavalli e Borca, due volte al giorno, cent. 60.
Ivrea (per Chivasso, Caluso e Strambino), alla Dogana vecchia, due volte al giorno.
Ivrea, all'albergo d'Italia, due volte al giorno.
Grugliasco, al caffè Ruffino, c. doragrossa accanto al 46, più volte al giorno.
Lanzo, piazza di Milano, vicino all'albergo della Rosa bianca, due volte al giorno.
Leynì, piazza di Milano 2, tutti i giorni.
Madonna del Pilone, al caffè Dilej, più volte al giorno, cent. 20.
Moncalieri, al caffè Dilej, più volte al giorno, cent. 40.
Moncalieri, piazza castello rimpetto alle regie finanze, più volte al giorno, cent. 40.
Moncalieri, Farello, c. po rimpetto al caffè Dilej, più volte al giorno, cent. 40.
Mondovì, c. arcivescovado rimpetto al 20, più volte al giorno
Mortara, c. senato accanto al 2, tutti i giorni.
Nizza marittima, per la via di Cuneo, Tenda ec., c. arcivescovado rimpetto al 20.
Orbassano, all'Angelo, c. porta nuova n. 14 bis, tutti i giorni al dopo pranzo, cent. 80.
Piossasco, Vigliani, al Persico reale.
Rivalba, al caffè di piazza s. Giovanni, Novarese, tutti i giorni.
Rivarolo, Borgaro Domenico e Comp., vicino alla Rosa bianca tutti i giorni.
Rivoli, Ducco, al caffè Ruffino, c. doragrossa accanto al n. 46, più volte al giorno.
Saluzzo, c. arcivescovado rimpetto al 20, tutti i giorni.
S. Benigno, alla Rosa bianca, Salina, tutti i giorni, *coupé* lir. 1. 40, interno lir. 1. 20.

S. Giorgio Canavese, piazza Milano 2.
S. Maurizio, vicino alla Rosa bianca, più volte al giorno cent. 80.
S. Mauro, al caffè di Piazza s. Giovanni, due volte al giorno cent. 60.
Venaria Reale, piazza del palazzo della città accanto al 1 più volte al giorno.
Vigevano, c. senato accanto al 2, tutti i giorni.

Conducenti e Vetturali

Acqui. *Corona grossa.* Migliardi, *arr.* ven., *part.* sab.
Alassio. *Vedi* Savona.
Alba. *Gallo.* Oberto Giovanni, detto Baldracco, tutti i martedì e venerdì.
idem. Pistamiglio padre e figlio, tutti i giorni, c. cappel verde accanto al 2.
Albenga. *Vedi* Savona.
Alessandria. Cottino Carlo, tutti i giorni, c. basilica 9.
Alice. *Corona grossa.* Migliardi, *arr.* ven., *part.* sab.
Aosta. *Dogana nuova.* Carrera, tutti i ven.
Arona. Ballesio G. G. e Comp., c. arcivescovado rimpetto al 20.
Arona. Pinsotti fratelli, tutti i giorni, c. cappel verde 2.
Azeglio. *Fucina.* Riconda, tutti i mart. e ven.
Barge. *Fucina.* Gubaudi, tutti i sab.
Bene. Pistamiglio padre e figlio, tutti i giorni, c. cappel verde accanto al 2.
Biella. *Dogana nuova.* Avandero, tutti i lun. giov. sab.
Borgomanero. *Fucina.* Savoino, *arr.* merc., *part.* ven.
Borgosesia. *Fucina.* Bertoncini, tutti i ven.
Corona grossa. Marchetti Giuseppe, tutti i ven.
Cappel verde. Guglielmi fratelli, tutti i ven.
Bra. Pistamiglio padre e figlio, tutti i giorni, c. cappel verde accanto al 2.
Bricherasio. *Vedi* Torre di Luserna.
Cairo. *Vedi* Savona.
Caluso. *Gallo.* Marcellino Giacomo, tutti i ven.
Carcare. *Vedi* Savona.
Carrù. *Vedi* Savona.
Casale. *Corona grossa.* Pessina, *arr.* merc., *part.* giov.
Casale. *Dogana nuova.* Portinaro, *arr.* merc., *part.* giov.
Cavour. *Fucina.* Brarda, tutti i sab.
Ceva. *Vedi* Savona.
Cherasco. *S. Marco.* Tarino, tutti i mart.
Chieri. *Dogana nuova.* Faustino, tutti i giorni.
Chivasso. *Dogana nuova.* Gastaldi, tutti i mart. giov. sab.
Cigliano. *Fucina.* Vigliano, tutti i mart. e ven.
Corio. *Dogana nuova.* Bertolone, tutti i mart. e sab.

Crescentino. *Fucina.* Andarnello, tutti i sabati.
Cuneo. Biey Lorenzo, c. s. Teresa 19, tutti i giorni.
Demorgnè. *Fucina.* Fojada, tutti i mart. e ven.
Dogliani. Pistamiglio padre e figlio, tutti i giorni, c. cappel verde accanto al 2.
Domodossola. *Vedi* Arona e Borgomanero.
Savria. *Albero fiorito.* Vota, tutti i sabati.
Finale. *Vedi* Savona.
Fossano. *Vedi* Savona.
Front. *Due pome.* Cagna, tutti i sabati.
Garessio. *Vedi* Savona.
Gattinara. *Vedi* Borgosesia.
Genova. Beltramo, Vinelli e Gatti, borgo di pr. c. Monca lieri n. 8, p. 1, tutti i giorni.
Genova. *Vedi* Alessandria.
Gozzano. *Vedi* Borgomanero.
Ivrea. Longo Ambrogio, c. quattro pietre 3, *arr.* ven., *part.* sab.
Lanzo. *Dogana nuova.* Berardo, tutti i lun. merc. e sab.
Lanzo. *Gallo.* Genotti Domenico detto Mangiard, tutti i merc. e sab.
Livorno. *Corona grossa.* Pessina, tutti i giovedì.
Loano. *Vedi* Savona.
Milano e tutta Italia. Cugini Barisone, c. Alfieri n. 24, tutti i giorni.
Millesimo. *Vedi* Savona.
Moncrivello. *Fucina.* Vigliani Giuseppe, tutti i mart. e ven.
Mondovì. *Vedi* Savona.
Montechiaro d'Asti. *S. Giorgio.* Zoccola, *arr.* giov., *part.* ven.
Mortara. *Albergo d'Italia.* Lodola Domenico, *arr.* ven., *part.* sab.
Mortara. *Dogana vecchia.* Morone, *arr.* ven., *part.* sab.
Nizza Monferrato. *Vedi* Acqui.
Nizza Marittima. *Vedi* Cuneo.
Novara. *Vedi* Arona.
Novara. *Dogana vecchia.* Morone, *arr.* ven., *part.* sab.
Novara. Pinsotti fratelli, tutti i giorni, c. cappel verde 2.
Oleggio. *Vedi* Arona.
Omegna. *idem.*
Oneglia. *Vedi* Savona.
Ormea. *Vedi* Savona.
Orta e sua riviera. *Vedi* Borgomanero.
Ovada. *Vedi* Acqui.
Pallanza. *Vedi* Arona.
Pieve d'Albenga. *Vedi* Savona.
Pinerolo. *Tre corone.* Ceresole Tommaso, tutti i giorni.
Piossasco. *All'Angelo.* Vigliani.
Pollenzo. Pistamiglio padre e figlio, tutti i giorni, c. cappel verde accanto al 2.

Pont. *Gallo.* Feira Giovanni, tutti i mart. e ven.
Porto Maurizio. *Vedi* Savona.
Revello. *S. Marco.* Toscano tutti i giov.
Rivara. *Dogana nuova.* Lorenzetti, tutti i mart. e sab.
Rivarolo. *Tre galline.* Defilippi, tutti i mart. giov. e sab.
Rocca di Corio. *S. Giorgio.* Picciottino, tutti i mart.
Saluzzo. *Corona grossa.* Operti fratelli, tutti i giorni.
San Benigno. *Tre galline.* Ceriso, tutti i mart. giov. e sab.
San Damiano d'Asti. Remondino, tutti i mart. e ven., c. Bellezia, corte del Rosario.
San Remo. *Vedi* Savona.
Savona. Pansa Bernardino, tutti i giorni, c. s. Teresa n. 19.
Savona. Braida, c. s. Tommaso accanto al 3, tutte le settimane.
Stradella. *Vedi* Alessandria.
Strambino. *Fucina.* Piccone, tutti i mart. e ven.
Susa. *Fucina.* Fasano, tutti i merc. e sab.
Torre di Luserna. *Persico reale.* Long Michele, successore Revel, tutti i mart. e ven.
Tortona. *Vedi* Alessandria.
Trinita. *Vedi* Savona.
Trino. *Corona grossa.* Pessina, tutti i giovedì.
Varallo. *Vedi* Borgosesia.
Vercelli. Pinsotti fratelli, tutti i giorni, c. cappel verde ♃.
Villafranca di Piemonte. *S. Marco.* Paradiso, tutti i sab.
Villarbasse. *Dogana nuova.* Martina, tutti i mart. giov. sab
Vinovo. *Cappel d'oro.* Margherotto, tutti i mart. ven. e sab
Viu. *Fucina.* Grillo tutti i merc. e sab.
Voghera. *Vedi* Alessandria.

INDICE DE' NOMI

DE' SIGNORI IMPIEGATI NEI MINISTERI

ED UFFIZI DIPENDENTI

Abbene 157
Abrate 121. 14[illegible]
Acossano 158
Agostini 141
Aichelburg 121
Ajcardi 133
Aymar 127
Ayres 154
Alasia 118. 16[illegible]
Albini 156
Alesso 128
Alfurno 134
Aliberti 118. 124. 168
Allara 112
Allason 152
Alliaud 125
Allione 15[illegible]
Allis 119
Aman 124
Ambel 123
Ambrosino 141
Amerio 130
Amista 136
Amour 118. 151. 153

[illegible]oletti 154
[illegible]ossi 168. 169
[illegible]osso 159
[illegible]leri 126
[illegible]lino 142
[illegible]lesio 117. 155.
[illegible]onielli 141. 142
[illegible]onietti 123
[illegible]esio 135
[illegible]issoglio 133
[illegible]aldi 124
[illegible]aud 117. 162
[illegible]ulfi 160
[illegible] 153
[illegible]rica 128
[illegible]rigo 145
[illegible]om 118
[illegible]nari 155
[illegible]tengo 118
[illegible]bert 128
[illegible]liberti 161
[illegible]difredi 133. 14[illegible]
[illegible]enati 123. 12[illegible]
[illegible]rardi 154
[illegible]bando 121
[illegible]dano 126
[illegible]diale 127
[illegible]dino 164
[illegible]ggiarini 12[illegible]
[illegible]pina 134
[illegible]lbianco 141
[illegible]ldi 150
[illegible]llovino 156
[illegible]lestreri 122. 158
[illegible]llero 155
[illegible]llor 124
[illegible]nchetti 156
[illegible]nfo 166
[illegible]arberis 118. 119. 122. 12[illegible]. 13[illegible]. 143. 154. 160. 163
[illegible]rbero 155
[illegible]rdesono 119
[illegible]rdi 120. 122. 12[illegible]
[illegible]rnato 131
[illegible]roero 168
[illegible]rucco 131
[illegible]silio 140
[illegible]sso 121. 127
[illegible]ttilana 124. 127. 16[illegible]
[illegible]udino 123
[illegible]zano 122
[illegible]ta 143
[illegible]qletti 124
[illegible]el 126
[illegible]ella 158
[illegible]lli 156
[illegible]llingeri 154
[illegible]llone 141
[illegible]elmondo 122
[illegible]netti 122
[illegible]enfa 128
[illegible]enisson 164
[illegible]erardi 121
[illegible]ria 140
Bermond 164
Bernardi 140
Berruti 157
Berta 131
Bertarelli 130
Bertaud 124
Bertina 139
Bertini 157
Bertola 156
Bertolè 145. 166
Bertoldo 165
Berutto 125
Bessi 130
Bianchi 131. 132. 134. 1[illegible]
Bianco 131
Biazzi 124
Bignami 151
Billò 139
Binelli 131
Biressi 143
Bisiè 161
Blancardi 155
Blengini 121
Blengio 123
Bò 122
Boarelli 155. 156
Bobbio 131
Bodini 134
Boetti 140
Boggio 164
Boglione 165
Boyer 134
Bolla 139. 168
Bollati 155
Bona 131. 139. 141. 1[illegible]
Bonacossa 143
Bonamico 122. 156
Bonardelli 166
Bondesio 133. 154
Bonelli 151
Bonenfant 156
Bonetti 169
Bongioanni 121. 124
Bonifanti 142
Bontempo 164
Borbonese 120
Bordiglione 1[illegible]
Borelli 122
Borgarelli 131
Boriglione 129
Borio 126. 135. 158
Borsarelli 153. 157
Boschi 118
Bosco 142
Bosio 119. 121. 126. 127. 128. 130. 132. 133. 141
Botta 133. 140. 162
Bottassi 130
Bottino 128
Botto 128. 1[illegible]
Bozzani 132
Bozzolo 124
Braida 140. 14[illegible]
Brero 140

Brignone 159. 162
Briolo 135
Brochi 121
Brocchi 126
Brocero 162
Brodel 123
Bronzini 129
Brossa 151
Brunati 156. 158. 161
Bruneri 123
Brunet 123. 166
Brunetti 121
Bruno 121. 134. 143
Buglioni di Monale 123 [illegible] 141 156
Bullio 128
Bunis Gastaldi [illegible]
Buniva 130
Burotti 129
Busi 124
Bussa 126
Bussi 126
Bussolino [illegible]
Buzzo 120
Caccia 136. 16[illegible]
Caffarelli 127
Caglieri 129. 161
Cagnone 136. 152. [illegible]
Caire 121. 126
Calderara 154
Caldo 155
Caligaris 129
Calleri Gamondi [illegible]
Camandona 119
Cambiaggi 152
Cambiaggio 129
Campora 130
Canera 151
Canna 143
Cantalupo 161
Cantello 162
Cantu 157. 1[illegible]
Capello 158. 168
Capisani 123
Cappa 161. 16[illegible]
Capuccio 117
Caracciolo 151
Carbonazzi 158
Carbone 122. [illegible]
Cardon 169
Carena 137. 1[illegible]
Carenzi 151
Carguino 120
Carlatore 123
Carle 141
Carmagnola 1[illegible]
Carocciо 156
Carosio 142
Carossini 142
Carotti 121. 1[illegible]
Carozzi 119
Carozzo 157. 1[illegible]
Carrara 164
Carrera 11[illegible]
Carron 154. 155
Carta 133
Carucciu 135
Carutti 117
Casalegno 164
Casella 126
Casetti 140
Castelborgo 1[illegible]
Cassiani 123
Cassiano 118
Cassinis 160
Cassino 131
Castellamonte 128
Castellani 122
Castellano 124
Castelli 118. 120. 1[illegible]
Castellini 127. 166
Catella 152
Cattaneo 117. 1[illegible]
Cauda 158
Cauvin 163
Cavaglia 141
Cavalleri 121. 142
Cavalli 159
Cavanna 165
Caveri 118
Cavigiolli 165
Cavour Benso[illegible] 1[illegible] 129. 160
Celesia 152
Ceppi 136. 157 1[illegible]
Ceresa 155
Ceresole 161. 162
Cerrina 159. 16[illegible]
Cerrina 131. 16[illegible]
Cerruti 119. 1[illegible] [illegible]
Cerutti 152
Cervini 118. 1[illegible]
Ceva 126. 127
Chardon 140
Charvet 119
Chevallay 119
Chiabrera 119
Chiala 142. 14[illegible]
Chialamberto 12[illegible]
Chiapella 162
Chiapirone 12[illegible]
Chiappe 166
Chiavero 166
Chiaves 154
Chicco 124
Chiesa 128
Chiodo 158
Chionio 16[illegible]
Chiorando 1[illegible]
Chirone 168
Ciarella 119
Ciatti 125. 126
Cibo-Ottone [illegible] 24
Cibrario 151
Ciccardi 166
Cigolini 164
Cimossa 133. [illegible]
Ciocchetti 154
Clericis 152

Coda-Zabetta 135
Colla 121. 153
Collino 123
Colombano 145
Combetti 153
Combrisson 161
Cominetti 141
Cominotti 162
Conrado 127
Conte 121
Conterno 129
Contini 119
Coppa 131
Coppo 166
Cordiviola 125
Corini 124
Cornagliotti 142
Cortellini 168
Corso 117
Costa 141
Costamagna 154
Costantino 165
Cotta 160. 163
Cottin 160. 162. 163
Cova 128
Cravosio 117. 137
Cremasco 139
Cresia 119
Cristiani 136
Crodara-Visconti 121 126 1[illegible] 1[illegible] 155
Crosa 155. 165
Croset-Mouchet 1[illegible]
Cucceglio 141
Cucchietti 125
Cugia 117
Cugiani 150 151 1[illegible] 1[illegible]
Cumani 151
Cuttica 150
Dabbene 156
Danna 158
Dardano 162
Dattier 164
Davico 141. 142
Daziani 118. 16[illegible]
Daziano 156 158
De Amicis 142
De Benedetti 129
De-Cavero 124
Deferrari 136
Defilippi 155
Deforesta 128 16[illegible]
De Fornari 118. 1[illegible]
Degrossi 121
Deguidi 155
De Juge 160
Del Carretto 1[illegible]
Delfino 125. 1[illegible]
Della Chiesa 1[illegible]
Dellalonga 1[illegible]
Delleani 158
Dell'Isola 124
Deltetto 142
Demarchi 118 [illegible]
Demargherita 131
Demaria 133. 157
De Martinel 160
Demichelis 134. 155. 1[illegible]
Demonte 122. 133
Denina 161
Dentis 162
Depaoli 124
Derossi 133
Des-Ambrois 151. 160 16[illegible]
Despine 159. 16[illegible]
Dettoni 130
Devenuto 161
De-Veillet 11[illegible]
Dezza 120
Di Caravana 124
Dogliotti 131
Dompè 125
Doro 133
Drocchi 156
Dubois 165
Ducloz De-Piazzoni [illegible]
Dufaure 119
Duprè 159. 161
Durandi 162
Durando 125 16[illegible]
Elisi 142
Emprin 135
Enrico 122
Ercole 153
Erede 142. 14[illegible]
Evrard 139
Eustachio 13[illegible]
Evangelisti 126
Facelli 122. 14[illegible]
Faggiani 155
Falconet 11[illegible]
Falletti 140
Fantini 127. 14[illegible]
Fantoni 122
Farinetti 142
Fasana 141
Fasciotti 166
Fasella 14[illegible]
Fassone 1[illegible]
Fea 153
Federici 15[illegible]
Felice 128
Felogna 125
Fenoglio 122 16[illegible]
Ferrari 122. 1[illegible]
Ferraris 164
Ferrati 125 126
Ferrerati 1[illegible]
Ferreri 119. 16[illegible] 168
Ferrero 120. 1[illegible] 1[illegible] 159
Festa 117
Figone 150
Filippi 119
Fiore 111
Fiorina 1[illegible]
Fiorito 1[illegible]
Floris 150
Fontana 142 [illegible]

Fontenella 1[illegible]
Fornaca 12[illegible]
Forneris 1[illegible]
Forni 14[illegible]
Franchi 168
Franklin-Martin [illegible]
Franzini 1[illegible]
Fraschini 1[illegible]
Friol 168
Fumé 1[illegible]
Gabaleone 1[illegible]
Gaetti-De Angelis [illegible]
Gaffino 1[illegible]
Gaido 2[illegible]
Gal 117
Galetti 16[illegible]
Galleani 1[illegible]
Gallenga 1[illegible]
Galletti 12[illegible]
Galli della Loggia [illegible]
Galliari 12[illegible], 1[illegible]
Gallina 1[illegible], 1[illegible], [illegible]
Gallino 1[illegible]
Gallo 124, 128, [illegible]
Gallone 153
Galvagno 1[illegible], 1[illegible], [illegible]
Galvano 12[illegible]
Gamalero 1[illegible]
Gamba 1[illegible]
Gamond 14[illegible], 1[illegible]
Garassini 14[illegible]
Garberoglio 12[illegible], 1[illegible]
Garelli 113
Gargouz 128
Gariel 125
Garino 16[illegible]
Garneri 1[illegible], [illegible]
Garonis 1[illegible]
Garosci 1[illegible]
Garroni 1[illegible], 1[illegible]
Gastaldi 12[illegible], [illegible]
Gastinelli 14[illegible]
Gatta 14[illegible]
Gatti 1[illegible]
Gattinara 1[illegible]
Gendi 118
Gautier 142, [illegible]
Gautieri 1[illegible]
Gay 1[illegible]2
Gaydon 1[illegible]
Gazelli-Brovida [illegible]
Gedda 11[illegible]
Genesio 1[illegible]8
Gerli 12[illegible]
Gerbino 1[illegible]
Germonio 1[illegible]
Geymet 1[illegible]2
Ghersi 128
Ghiglione 1[illegible], [illegible]
Ghilia 1[illegible]
Ghiotti 1[illegible]
Ghiselli 1[illegible]
Giacosa [illegible]
Giannone 1[illegible]
Gianotti 1[illegible]
Giannone 1[illegible]2
Giunti 15[illegible]
Giary 16[illegible]
Gianelli 15[illegible]
Gioberti 12[illegible]
Giobert 1[illegible]
Gioja 121, 132, 1[illegible]
Giolitti 1[illegible], 1[illegible]
Giordano 12[illegible], 1[illegible]
Girardi 12[illegible]
Girola 1[illegible]
Giudice 122, 1[illegible]
Giuliano 14[illegible]
Giulio 1[illegible]8, 1[illegible]
Giusti 12[illegible]
Giustetti 1[illegible]
Gobbo 12[illegible]
Gonella 1[illegible]
Gonnet 1[illegible]8
Gorino 12[illegible]
Gossetti 11[illegible]
Gotelli 1[illegible]
Grandis 16[illegible]
Granieri 1[illegible]
Grassi 1[illegible]
Grivier 11[illegible]
Grimaldi 1[illegible]
Griva 1[illegible]9
Grandon [illegible]2
Gros 122
Grosso 1[illegible]
Guazzetti 1[illegible]
Guidetti 1[illegible]
Humblet 1[illegible]
Isnardi 14[illegible]
Jacquemond 1[illegible]2
Jaime 1[illegible]
Jemina 16[illegible]
Lana 1[illegible]4
Lamberti 1[illegible]
La Marmora 12[illegible]
Lampugnani 1[illegible]2
Lance 12[illegible]
Lanza 15[illegible]
Lard 12[illegible]
Lavagnino 1[illegible]
Lavassi 1[illegible]
Lavezzeri 12[illegible]
Lauger 1[illegible]
Lazzarino 1[illegible]
Leggiardi 12[illegible]
Leni 1[illegible]
Lendy 1[illegible]
Leoni 1[illegible]
Lerici 12[illegible]
Letis 1[illegible]
Levi 14[illegible]
Locatelli 12[illegible]
Loggero 1[illegible], 1[illegible]
Lombard 1[illegible]
Lombardi 1[illegible], [illegible]
Long 16[illegible]
Macario 1[illegible]
Maccagno [illegible]

Macario 1[illegible]2
Maffoni 118, 1[illegible]
Magnago 1[illegible]
Magnani 132, 16[illegible]
Maina 14[illegible]
Majotti 14[illegible]
Majorino 1[illegible]
Malabaila 1[illegible]
Malan 16[illegible]
Malaspina 1[illegible]
Malinverni 1[illegible]
Malletta 16[illegible]
Maltese 12[illegible]
Malvardi 118
Mameli 1[illegible]2, 1[illegible]
Mancardi 16[illegible]
Mandillo 15[illegible]
Manfredi 128
Manzoni 1[illegible]
Marchese 124
Marchetti 14[illegible], 1[illegible]
Marchiandi 1[illegible]
Marchini 119
Marenco 128, 1[illegible], [illegible]
Marengo 128
Margheris 16[illegible], 1[illegible]
Marghinotti 128
Marini 1[illegible]
Marone 1[illegible]2, 1[illegible]
Marquet 14[illegible], 1[illegible]
Mars 1[illegible]8
Marsi 15[illegible]
Martelli 128
Martinengo 1[illegible]
Martorelli 12[illegible]
Mascarello 12[illegible]
Masino 1[illegible]
Massa 1[illegible]
Massaglia 1[illegible]
Massara 1[illegible]
Massaroli 162
Masselli 128
Mastio 157
Mathieu 1[illegible]2, [illegible]
Mattei 119
Mayan 1[illegible]2
Mazé de la Roche [illegible]
Mazzetti 1[illegible]
Mazzocchi 12[illegible]
Mazzucchelli 1[illegible]
Melano 158, 1[illegible]
Melanotte 1[illegible]
Melchiorri 1[illegible]
Menabrea 1[illegible]8, 1[illegible]8
Mentasti 1[illegible]
Mercalli 1[illegible]8
Merlo 129
Mestrezat 16[illegible]
Meynardi 1[illegible], 1[illegible]
Mezzena 1[illegible]
Michaud 1[illegible]
Michelotti 11[illegible], [illegible], 1[illegible]
Micone 118
Milano 12[illegible]

Millo 1[illegible]9, 1[illegible], 1[illegible]2, [illegible]
Mina 120
Mino 156
Minocchio 15[illegible]
Minotto 151
Mo 117, 1[illegible]
Mò 12[illegible]
Moglino 158
Mola-Nomaglio [illegible]
Molina 12[illegible]
Molinatti 1[illegible]
Molines 1[illegible]
Molino 12[illegible]
Mombelli 12[illegible]
Moncalli 12[illegible], 1[illegible]
Mondino 151
Mongenet 1[illegible]
Monneret 1[illegible]
Montagnini 12[illegible]
Montaldo 15[illegible]
Montano 12[illegible]
Montecchi 1[illegible]
Monti 12[illegible]
Morano 1[illegible]2
Morandi 1[illegible]
Morelli 1[illegible]
Moreni 15[illegible]
Moretti 1[illegible]
Morin 127, 128
Mori 129, 1[illegible]8
Mosca 1[illegible]8
Motta 159
Mottini 120
Mureddu 1[illegible]
Mulateri 142
Mussa 14[illegible]
Muzio 12[illegible]
Mya 1[illegible]
Nadi 1[illegible]
Nano 1[illegible]
Naretti 1[illegible]
Nasi 119, 1[illegible]
Navone 1[illegible]
Negretti 158
Negri 117, 1[illegible]
Nicola 16[illegible]
Nicoli 14[illegible]
Nicolini 1[illegible]
Nigra 1[illegible]9, [illegible]
Noe 1[illegible]2
Nomis di Pollone [illegible]
Norza 16[illegible]
Novaretti 12[illegible]
Novena 1[illegible]
Oggero 16[illegible]
Oytana 1[illegible]9, [illegible]
Olioli 159
Questi 140
Operti 15[illegible], 1[illegible]
Orengo 14[illegible]
Ostorero 1[illegible]
Ottavy 127
Ottolenghi [illegible]
Oxilia [illegible]

Pacchiotti 133
Paccotti 133
Pagani 142
Pagliano 132
Paglieri 142
Paleocapa 139
Paletti 134
Pallieri 131. 140
Pampani 132
Panizzardi 139
Pansa 138
Pansoya 142
Paoletti 142
Papacino-D'Antoni 137
Parrocchia 130. 140. 165
Partenopeo 161
Passera 125
Pastore 119
Pastoris 154
Pavarino 168
Pavesi 128
Pavetti 121
Pautassi 131
Pautrier 139
Peano 141
Pederzoli 125
Pedrotti 161
Peiretti 1[illegible]
Peiroleri 117
Pelletta 160
Pellolio 137
Pellosio 155
Penachio 140
Penco 127
Perardi 127
Perassa 162
Perego 132
Perino 126
Peruati 152
Perodo 137
Perona 153
Perotti 155. 159. 160
Perratone 125
Perratone Armandi 1[illegible]
Pesanti 160
Pescetto 1[illegible]
Petiti 151
Petrini 126
Petitti di Roreto [illegible]
Pettinengo 122
Pettiti 137
Peyrani 14[illegible]
Peyretti 126
Peyron 126
Peyrone 158
Pezzi 135
Piano 126
Picca 165
Piccati 119
Piccinino 15[illegible]
Picco 127. 159
Pichat 142
Picolli 121
Pinchia 159
Pintor-Navoni 118
Piola-Caselli 120. 152
Piovano 124
Pisci 155
Pistone 118
Poccardi 163
Pogliani 124
Pollani 135
Pollone 166
Pons 117
Ponza 152
Ponzani 131
Ponzio-Vaglia 140
Ponzoni 139
Porro 122
Pozzo 123
Prato 118. 123. 152
Precerutti 142
Preverino 130
Prina-Carpani 137
Princivalle 166
Prola 127
Provana 123
Pulciano 153
Puxeddu 135
Pyno 128
Quadrupani 125
Quaglia 133. 165
Quagliotti 132. 164
Quaranta 168
Quarelli 159
Rabbini 135
Rabezzana 124
Raccagni 162
Radicati 159. 160. 161
Ragazzoni 129
Raineri 127. 140
Rambaudi 152
Ramorino 126. 127
Ranco 153
Rapallo 165
Rattazzi 118
Ravelli 120
Ravera 130
Re 141. 153
Reale 125
Rean 155
Rebaudengo 118. 16[illegible]
Rebuffo 154
Reghezza 125
Regis 156. 159. 160
Revel 161. 163
Reynaud 119. 140
Riberi 157
Ribotti 125
Ricci 135
Rigotti 128
Riond 161
Riosa 150
Rivera 137. 162
Roasio 126. 14[illegible]
Roberti 141
Robilant 122
Roccarey 166

Roggeri 159
Rolandi-Ricci 127
Rolando 168
Roletti 142
Romagnolo 159
Ronca 131
Ronco 153
Ropolo 137. 140
Rosano 161
Rossat 138
Rossetti 120. 122. 131. 135. 139
Rossi 119. 123. 125. 139. 151. 161
Rosso 125
Rossetti 118
Rostagni 143
Rostagno 120. 121. 127
Roveda 125
Rovere 158
Rubeo 153
Ruberti 119
Rubino 125
Sabbatini 120
Saccati 135
Sacchetti 164
Sacco 119. 130. 165
Salà 123
Saletta 168
Salmour 116
Salvaj 135
Salvaja 131. 140. 155
Salvetti 142
Saluzzo 154
San Bonnet 155
Sanguinetti 127. 131. 132. 133
San Martino 117. 134
Sanna 155
Santarosa 129. 134
Santi 151. 158. 168
Saporiti 161
Sappa 151. 165
Saroldi 135
Sassernò 129
Sassetti 156
Savina 134
Savio 126
Sbarbaro 133
Sburlati 142
Scaglia 118
Scanzio 155
Scarrone 154
Scassa 125
Schiari 117. 119
Schina 130
Schlau 154
Scialoja 135
Sclopis 134. 136
Scoffier 137
Scotti 134
Scrimaglia 119
Secchi 122. 164
Sella 138. 159. 160
Sellozo 139
Serena 143
Serra 139. 155
Serralunga 163
Siccardi 152. 163
Sillano 128
Silva 154
Simondi 152
Siravegna 125
Sismonda 159
Sobrero 138
Soldi 139
Sorrentino 133
Sorisio 118
Sosso 121
Spagnolini 124
Spalla 161
Sperino 157
Speroni 124
Spinola 128. 152. 160. 161. 162
Spreafico 127
Spurgazzi 168
Squassi 151
Stecchini 141
Strafforello 143
Strambio 143
Susinno 117
Taberna 133
Tadini 121
Tagliabò 161
Tagliacarne 142
Tagliasacchi 166
Tallone 118. 122. 123. 162
Talucchi 156
Tamagnini 121
Tamagnone 165
Tantesio 141
Tappero 121
Tarchetti 164
Tarizzo 155. 156
Tarrony 124
Tartra 125
Tasca 128. 166
Tecchio 163
Tempia 121. 125. 126
Teobaldi 123
Testa 139
Tholosano 162
Tiboldi 151
Tinelli 141. 143
Tiragallo 135
Tobone 161
Tonarelli 133
Tonello 152. 163
Tonta 132
Torelli 119
Toscani 126
Tosi 119
Treppiè 154
Tribaudino 120
Trombotto 157
Trossi 117
Trotti 140
Trucchi 131
Trucco 133
Turelli 119
Turletti 126. 162

[illegible] 1[illegible]
[illegible]razzi 118
[illegible]
[illegible] 161, 161
[illegible]chetti 123, 1[illegible]
[illegible]chetta 162
[illegible]chi 127, 128, [illegible]
[illegible]ghetti 162
[illegible]
[illegible]
[illegible]dina 124
[illegible] 122
[illegible]
[illegible]
[illegible]
[illegible]
[illegible]
[illegible] Fisme[illegible]
[illegible]
[illegible]
[illegible]
[illegible]
[illegible]
[illegible]
[illegible] 128
[illegible] Mar[illegible] 1[illegible]8
[illegible]rardi 1[illegible]
[illegible]
[illegible] 126
[illegible]
[illegible]

Vertaz 1[illegible]
Vialardi 1[illegible]
Viale 122
Viani 124
Vienne 1[illegible]
Vico 126
Vietti 16[illegible]
Vighetchio 1[illegible]
Vighetti 1[illegible]
Vigna 122
Vignet 1[illegible]
Vignolo 1[illegible]
Villa 126, 126
Villafalletti 1[illegible]
Viora 121
Viotti 1[illegible]
Visetti 126, 16[illegible]
[illegible]
Vitelli 16[illegible]
Vittino 1[illegible]
Voena 1[illegible]
Volpato 1[illegible]
Zanotti 1[illegible]
Zedda 1[illegible]
Zino 1[illegible]
Zo 127
Zoli 116
Zucchi 16[illegible]
Zurletti 1[illegible]
Welsh [illegible]

INDICE

Abbreviazioni . . . pag. 7
Abiti fatti (Magazzini di) 57
Accademia reale delle scienze 69
id. Albertina di belle arti . .. 75
id. Medico-Chirurgica 181
id. Militare 73
Acque minerali (Venditori di) . . . .. 3[?]
Affitta cavalli e vetture 257
Agenti di cambio . . . .. 9[?]
Agenzie pubbliche . . . .. 1[?]
Agraria (Associazione) . . .. 8[?]
Albergatori . . . . 21[?]
Albergo (Regio) di virtù . . . .. 6[?]
Ambasciatori e Ministri delle Corti straniere presso S. M. .. [?]
Amido (Fabbriche di) . . . . 6[?]
Amministrazione della Casa del Duca di Genova .. 10[?]
Annunzi (Uffizio generale d') . . . .. 1[?]
Appartamenti (Decoratori di) . .. 4[?]
Appello (Corte d') . . . .. 17[?]
Appreteurs, decatisseurs, degraisseurs .. [?]
Architetti civili . . .. 2[?]
Archivi camerali . . .. 17[?]
Archivi generali del Regno .. 15[?]
Argenteria Christofle .. 3[?]
Argentieri . . .. 3[?]
Armajuoli . . . .. [?]
Armeria Reale antica e moderna . . .. 10[?]
Asfalto (Stabilimenti d') . . . . 6[?]
Assicurazione a premio fisso contro la mortalità del bestiame (Società d') . . . . . . [?]
Assicurazioni generali e Tontine (Compagnia di) .. 6[?]
Assicurazioni mutue sulla vita ec. Società nazionale . 6[?]
Associazione medica degli Stati Sardi . . . .. 18[?]
Astucci (Fabbricanti di) . . . .. [?]
Avvocati . . . . 23[?]
Avvocato (uffizio dell') fiscale generale . .. 17[?]
id. generale di S. M. . .. 17[?]
id. e procuratore de' poveri per S. M. .. 17[?]
id. patrimoniale regio .. 17[?]
Bagni (Proprietari de') . . . . [?]
Ballo (Maestri da) . . . . 6[?]
Banca nazionale, sede di Torino . . . .. [?]
Banchieri e negozianti in seta .. [?]

Banchieri . . . . . *pag.* 10
Battiloro . . . . . „ 17
Belle arti (Società promotrice di) . . . . . „ 77
Bendaggisti . . . . . „ 250
Berretti pei militari (Fabbriche di) . . . . . „ 18
Bestiame (Società d'assicurazione ec.) . . . . . „ 68
Bigliardi, *vedi* Ebanisti . . . . . „ 61
Bilance (Fabbricanti di) . . . . . „ 49
Biologiche di Torino (Società delle scienze) . . . „ 184
Bisottieri . . . . . „ 33
Bollo (Direzione dell'Insinuazione, Demanio e) . . „ 163
Bollo straordinario (Ricevitore del) . . . . „ 164
Borsa di Commercio . . . . . „ 90
Botanici (Stabilimenti e Laboratorio agrario-) . . „ 20
Bottai . . . . . „ 63
Bottoni (Fabbricanti di) . . . . . „ 55
Buche delle lettere . . . . . „ 146
Busti (Sarte da) . . . . . „ 60
Caffettieri . . . . . „ 206
Caffettieri, Confettieri e Liquoristi (Ufficio di collocamento dei giovani) . . . . . „ 20
Calderai . . . . . „ 39
Callisti . . . . . „ 250
Calzettai . . . . . „ 21
Calzolai . . . . . „ 21
Cambisti . . . . . „ 23
Camera d'agricoltura e di commercio (Regia) . . „ 88
Camera (Regia) de' conti . . . . . „ 170
Camicie da uomo (Sarto di) . . . . . „ 57
Camicie (Laboratorio di) . . . . . „ 58
Canape (Società anonima per la preparazione delle) e dei Lini . . . . . „ 68
Candele steariche (Fabbricanti di) . . . . . „ 24
Cantine ed Osterie . . . . . „ 214
Canto (Maestri di) . . . . . „ 253
Capegli (Acconciatrici di) . . . . . „ 37
Capitolo metropolitano . . . . . „ 93
Cappellai . . . . . „ 23
Cappelli di paglia (Mercanti di) . . . . . „ 24
Cappelli di paglia (Mercante di) . . . . . „ 65
Carabinieri Reali . . . . . „ 88
Carbone coke di gaz . . . . . „ 32
Carceri (Consiglio generale delle) . . . . . „ 168
Carrozze (Fabbricanti di) . . . . . „ 62
Carta (Fabbricanti di) . . . . . „ 27
Carta (Negozianti di) ed oggetti di cancelleria . „ 27
Carta (Lineatori di) . . . . . „ 29
Carte e Tarocchi (Fabbricanti di) . . . . . „ 30

Casa di sanità . . . . . *pag.* 82
Casa tutrice d'invenzioni ec. . . . . „ 68
Cassa del commercio e dell'industria . . . . „ 233
Cassa di sconto . . . . . „ 85
Cassa di risparmio di Torino . . . . . „ 86
Cassa ecclesiastica (Commissione di sorveglianza della) „ 163
Cassa paterna di risparmi collettivi . . . . „ 67
Cassazione (Corte di) . . . . . „ 169
Catasto (Amministrazione del) . . . . . „ 135
Causidici . . . . . „ 241
Cembalo (Maestri di) . . . . . „ 253
Cera (Fabbricanti di) . . . . . „ 30
Ceralacca (Fabbricanti di), ostie ed inchiostro . . „ 29
Cesellatori . . . . . „ 66
Cessi (Magazzino di nuovi) . . . . . „ 53
Chimici (Fabbricanti di preparati) . . . . . „ 51
Chimico-meccanico . . . . . „ 66
Chincaglieri . . . . . „ 12
Chirurghi . . . . . „ 248
Chirurghi di beneficenza . . . . . „ 200
Christofle (Argenteria) . . . . . „ 34
Cioccolata (Fabbricanti di) . . . . . „ 49
Clero . . . . . „ 92
Collegiata della SS. Trinità . . . . . „ 93
Collegio Carlo Alberto (Regio) . . . . . „ 225
Collegio-Convitto Nazionale . . . . . „ 229
Collegio di s. Francesco di Paola . . . . „ 194
Collegio di Porta Nuova . . . . . „ 194
Collegio di s. Barbara . . . . . „ 195
Coloristi . . . . . „ 48
Coltellinai . . . . . „ 21
Comitato centrale d'incoraggiamento e vigilanza . „ 68
Commercio (Tribunale di) . . . . . „ 176
Commissionieri in mercanzie, sete ed incassi . . „ 18
Conciatori di pelletterie . . . . . „ 38
Conducenti e vetturali . . . . . „ 260
Confettieri . . . . . „ 24
Confiance (La) . . . . . „ 67
Conservatore delle ipoteche . . . . . „ 164
Consiglio di Stato . . . . . „ 151
Consiglio superiore di sanità . . . . . „ 156
Consiglio superiore militare di sanità . . . „ 157
Consiglio superiore di pubblica istruzione . . „ 137
Contrabbasso (Maestri di) . . . . . „ 254
Contribuzioni e Demanio (Direzione gen. delle) . „ 130
Controllo generale . . . . . „ 153
Corami (Fabbricanti e Negozianti da) . . . . „ 37
Cornici dorate (Negoziante di specchi e) . . . „ 45

Corrieri effettivi . . . *pag.* 143
Corte di Cassazione 169
Corte d'Appello 173
Cotone (Filatori e Negozianti di 17
Crestaje o *Modiste* 64
Crinolino (Fabbricante di 26
Cristalli (Fabbricanti di vetri e 44
Cronologia de' Sovrani della Real Casa di Savoja . .. 5
Curia Arcivescovile 99
Dagherotipo, o Gabinetti di Fotografia 65
Debito Pubblico (Amministrazione del 159
Decoratori d'appartamenti 40
Demaniale (Ricevitore 164
Demanio e Bollo (Direzione dell'insinuazione . .. 163
Demanio (Direzione gen. delle Contribuzioni e del . .. 130
Dentisti 250
Deposito e mercati d'ogni genere di riviera . .. 65
Deputati (Camera dei 110
Diligenze, vetture in posta ec. . .. 258
Direzione gen. delle Contribuzioni e del Demanio .. 130
Disegnatori e Pittori 78
Dogana 165
Doratura (Mercanti di 17
Drapperie e telerie (Deposito e Negozianti di . .. 15
Droghieri 51
Ebanisti 61
Economato generale Regio ed Apostolico . .. 94
Emolumentatore Regio 164
Ernisti 259
Estimatori pubblici giurati 238
Fabbri-ferrai 53
Falegnami 67
Farmacisti 249
Ferro (Mercanti di 31
Filoloro 17
Fiori all'uso di Francia (Fabbricanti di 31
Fondachieri 51
Fonderie di caratteri 26
Fonditori d'ottone e di metallo 49
Formaggi (Negozianti di 31
Foriere di palazzo 107
Formajo 23
Fotografia (Gabinetti di 65
Fumisti 50
Fuochi d'artifizio 39
Gabelle (Direzione generale delle 135
Gabelle (Direzione delle 165
Gabinetto di lettura 63

Galleria dei quadri (Regia . . . *pag.* 75
Gasse (Società per le illuminazioni a 67
Gasse (Fabbricanti apparecchi pel 67
Genio civile 158
Genio militare (Consiglio del 153
Giojellieri 33
Giudicature 178
Guantai, Pellettieri e Pellicciai 43
Guanti, Gilets, Mutande ec. (Deposito di 18
Guardia nazionale (Società d'istruzione militare e beneficenza della 180
Idropatico (Stabilimento 259
Incendi (Società reale d'assicurazione mutua contro gl .. 67
Incendi (Compagnia d'assicurazione a premio fisso .. 67
Inchiostro da scrivere ec. (Fabbricanti d' 29
Inchiostro da stampa (Fabbricanti d' 27
Incisori 66
Indoratori in legno 37
Infantili (Società delle scuole 82
Ingegneri idraulici 235
Insinuatore di Torino 164
insinuazione, Demanio e Bollo (Direzione dell' . .. 163
Intendenza generale della Casa del Duca di Genova .. 103
Intendenza generale della Divisione 177
Intendenza militare della Divisione (Ufficio di .. 125
Ipoteche (Conservatore delle 164
Ippodromo (Regio 46
Ispettori dell'insinuazione e demanio 164
Istituti d'educazione maschili e femminili . .. 231
Istituto tecnico (Regio 138
Istrumenti musicali (Fabbricanti di 44
Istruzione (Consiglio superiore di pubblica 137
Istruzione militare e beneficenza della Guardia nazionale (Società d' 180
Lampade (Fabbricanti di 30
Lana (Negozianti di 17
Lattai 63
Legatori da libri 28
Lettura (Gabinetto di 65
Levatrici 251
Levatrici di beneficenza 203
Librai 28
Libri moderni (Abbonamento alla lettura di . .. 29
Lineatori in carta 29
Lini e canape (Società anonima per la preparazione di .. 63
Liquidatori Regi 249
Liquidazione (Regia Commissione superiore di . .. 135
Liquoristi 32

Liquori e Vini forestieri . . . . . *pag.* 24
Litografi . . . . . „ 30
Macchinisti . . . . . „ 39
Maestri di calligrafia e di aritmetica . . . „ 231
id. di musica . . . . . „ 253
id. di lingue straniere . . . . . „ 232
Magazzino dalle merci (Regio) . . . . . „ 126
Maglia (Tessuti a) . . . . . „ 14
Majolica e Porcellana (Fabbricanti e Negozianti di) „ 39
Malle (*Vedi* Valigiai) . . . . . „ 38
Manicomio di Torino (Regio) . . . . . „ 81
Marchio (Uffizio del) . . . . . „ 165
Marmorai e Scarpellini . . . . . „ 48
Materassi elastici (Fabbricanti di) . . . . . „ 53
Medici . . . . . „ 244
Medici-Chirurghi . . . . . „ 245
Medici di beneficenza . . . . . „ 200
Medici-Chirurghi omeopatici . . . . . „ 248
Mercati e depositi di generi di riviera . . . „ 65
Merci (Regio magazzino delle) . . . . . „ 126
Messaggerie Sarde . . . . . „ 253
Metallo (Fonditori di ottone e di) . . . . „ 49
Miniere (Consiglio delle) . . . . . „ 159
Ministero degli esteri . . . . . „ 116
id. dell'interno . . . . . „ 118
id. di guerra . . . . . „ 120
id. della marina . . . . . „ 127
id. di grazia e giustizia . . . . . „ 128
id. delle finanze . . . . . „ 129
id. dell'istruzione pubblica . . . . „ 137
id. dei lavori pubblici . . . . . „ 139
id. della Casa di S. M. . . . . „ 100
Ministri di stato . . . . . „ 116
Minusieri, *vedi* Ebanisti . . . . . „ 61
Misuratori . . . . . „ 237
Mobili (Ebanisti e Negozianti da) . . . . „ 61
Moda (Negozianti da) . . . . . „ 12
Modiste, *vedi* Crestaje . . . . . „ 64
Moresche e cascami di seta (Negozianti di) . . „ 11
Morsari . . . . . „ 64
Muliebre (Stabilimento sanitario) . . . . „ 83
Municipio di Torino . . . . . „ 185
Musica (Maestri di) . . . . . „ 253
id. (Copisti di) . . . . . „ 254
id. (Negozianti di) . . . . . „ 254
Notai e Notai certificatori . . . . . „ 243
Olio (Magazzini da) . . . . . „ 54
Ombrellai e Panierai . . . . . „ 48

Omnibus . . . . . *pag.* 258
Opera pia Gaya . . . . . „ 83
Ordine (Equestre militare) de' ss. Maurizio e Lazzaro „ 96
id. (Real) civile di Savoja . . . . . „ 99
Orefici . . . . . „ 33
Organi (Fabbricanti d') per chiese ed a cilindro . „ 254
Oriolai . . . . . „ 42
Orologi (Forniture e Casse per) . . . . . „ 43
Ospedale maggiore de' ss. Maurizio e Lazzaro . „ 99
id. oftalmico ed infantile . . . . . „ 82
Osterie e Cantine . . . . . „ 214
Ostie (Fabbricanti di), ceralacca ed inchiostro . „ 29
Ottica (Fabbricanti d'istrumenti d') . . . . „ 44
Ottone e di legno (Fabbricanti d'istrumenti musicali d') „ 44
Ottone (Fonditori d') e di metallo . . . . „ 49
Panierai . . . . . „ 49
Panni (Fabbricanti di) . . . . . „ 14
Paroci e Sacerdoti . . . . . „ 95
Parrucchieri . . . . . „ 34
Passamantieri . . . . . „ 43
Passaporti (Uffizio de') . . . . . „ 8
Pasticcieri . . . . . „ 25
Pelletterie (Conciatori di) . . . . . „ 38
Pellettieri, Pellicciai e Guantai . . . . . „ 43
Pennelli e Spazzole (Fabbricanti) . . . . . „ 48
Piano-Forti (Maestri di) . . . . . „ 253
Piano-Forti (Fabbricanti, Negozianti ed Accordatori) „ 254
Pinacoteca Regia . . . . . „ 75
Piombo (Magazzino di) . . . . . „ 53
Piombo (Fabbricanti tubi di) . . . . . „ 68
Pipe e portasigari di schiuma . . . . . „ 48
Pittori e disegnatori . . . . . „ 78
Piumassari . . . . . „ 53
Pizzi, bionde ec. (Acconciatrici di) . . . . „ 11
Pizzicagnoli e Salsicciai . . . . . „ 53
Plasticatore . . . . . „ 37
Ponte in ferro (Società del) . . . . . „ 68
Porcellana e Majolica (Fabbricanti e Negozianti di) „ 39
Portalettere . . . . . „ 144
Poste (Direzione generale delle) . . . . . „ 140
Privative industriali (Ufficio centrale delle) . . „ 136
Procuratore (Uffizio del) generale di S. M. . . „ 171
id. (Uffizio dell'Avvocato e) de'poveri per S. M. „ 175
id. (Uffizio del) patrimoniale . . . . „ 171
Procuratori . . . . . „ 241
Profumieri . . . . . „ 47
Provveditore agli studi (Regio) . . . . . „ 229
Quadri (Regia galleria de') . . . . . „ 75

Quartiermastro per l'armata (Uffizio del) . . *pag.* 126
Questura della città e provincia . . . . „ 179
Rame, Piombo e Stagno ec. (Magazzino di) . . „ 53
Rappresentanti fabbriche nazionali ed estere . „ 65
Ricamatori . . . . . „ 60
Ricevitore delle tasse di successione . . . „ 164
Ricevitore demaniale . . . . . „ 164
Ricovero (Regio) di mendicità . . . . . „ 166
Ripetitori degli studenti . . . . . „ 227
Sacerdoti e Paroci . . . . . „ 95
Salsicciai e Pizzicagnoli . . . . . „ 53
Sapone e candele (Fabbricanti di) . . . . „ 24
Sapone di Marsiglia (Fabbricante) . . . . „ 43
Sarti . . . . . „ 58
Sarte . . . . . „ 60
Savoja (Real Casa di) . . . . . „ 6
Scarpellini e Marmorai . . . . . „ 48
Scherma (Maestri di) . . . . . „ 64
Scultori . . . . . „ 66
Scuola di disegno . . . . . „ 196
Scuole elementari maschili . . . . . „ 196
id. femminili . . . . . „ 197
id. superiori ed inferiori . . . „ 232
Scuole infantili (Società delle) . . . . . „ 82
Scuole private autorizzate dall'Università . . „ 231
Scuole private di lingue straniere . . . . „ 232
Sellai . . . . . „ 47
Senato del regno . . . . . „ 107
Sensali . . . . . „ 91
Seta (Banchieri e Negozianti in) . . . . . „ 9
id. (Assaggiatori di) . . . . . „ 10
id. (Fabbricanti e Mercanti di stoffe in), di velluti, di trine, merletti e garze . . . . . „ 10
id. (Disegnatore di stoffe in) . . . . . „ 11
Sete (Commissionieri in) . . . . . „ 18
Sete (Saggio normale delle) . . . . . „ 90
Sete (Pubblica condizione delle) . . . . . „ 89
Sicurezza pubblica, o Questura . . . . . „ 179
Società mutua per soccorsi ai Medici e Chirurghi „ 183
Società delle scienze biologiche di Torino . . „ 184
Sordo-Muti (Istituto de') . . . . . „ 83
Spazzole e Pennelli (Fabbricanti) . . . . . „ 48
Specchiai e Vetrai . . . . . „ 45
Spedizionieri . . . . . „ 19
Spinettai . . . . . „ 43
Stabilimento sanitario muliebre . . . . . „ 83
Stagno (Magazzino di) . . . . . „ 53
Stampatori in caratteri . . . . . „ 26

Stampatori in rame . . . . . *pag.* 30
Stampe (Negozianti da) . . . . . „ 30
Stato maggiore (Corpo Reale dello) . . . . „ 105
Stemmi gentilizii (Fabbricante) . . . . . „ 42
Strade ferrate (Amministrazioni delle) . . . „ 254
Strade ferrate, prezzi delle corse . . . . „ 255
Stuccatore . . . . . „ 37
Stufe (Magazzino di) . . . . . „ 53
Successione (Ricevitore delle tasse di) . . . „ 164
Tabacchi (Manifattura nazionale de') . . . „ 156
Tappeti per pavimenti (Fabbricanti) . . . . „ 41
Tappezzerie (Negozianti di) in carta . . . . „ 40
Tappezzieri . . . . . „ 41
Tarocchi (Fabbricanti di carte e) . . . . . „ 30
Teatri e Teatrini . . . . . „ 46
Tela e seta incerata (Negozianti di) . . . . „ 54
Tele metalliche (Fabbrica di) . . . . . „ 65
Telegrafi elettrici (Amministrazione dei) . . „ 151
Telerie e drapperie (Depositi e Negozianti di) . „ 15
Tesoro (Direzione generale del) . . . . . „ 134
Tessitori . . . . . „ 54
Tintori in panni e sete . . . . . „ 54
Tipografie . . . . . „ 26
Tornitori . . . . . „ 46
Trattorie . . . . . „ 210
Tribunale di Commercio . . . . . „ 176
Tribunale provinciale . . . . . „ 234
Tubi di piombo (Fabbricanti) . . . . . „ 68
Uditorato generale di Guerra e Marina . . . „ 168
Università (Regia) . . . . . „ 216
Uomini di lettere . . . . . „ 43
Vaccino (Uffizio del) . . . . . „ 75
Valigiai . . . . . „ 38
Vapori postali transatlantici . . . . . „ 150
Velociferi, Vetture in posta ed Omnibus . . „ 258
Vermicellai . . . . . „ 46
Veterinari . . . . . „ 250
Vetrai e Specchiai . . . . . „ 45
Vetri e Cristalli (Fabbricanti di) . . . . . „ 44
Vini e Liquori forestieri (Magazzini di) . . . „ 24
Vita umana (Società nazionale d'assicurazioni sulla) „ 68
Zecche (Amministrazione centrale delle Regie) . „ 164
Zolfo affinato (Fabbricanti di) . . . . . „ 51

Indice de' Nomi e delle pagine ove sono indicati i signori Impiegati de' Ministeri ed Uffizi da essi dipendenti . . . . . „ 262

AGGIUNTE E VARIAZIONI

avvenute nel corso della stampa

Pag.

10. *Tolgasi* Appendini Federico e Comp.
12. *Invece di* Haid Tommaso e figlio, *leggasi* Mussa Domenico.
13. *Invece di* Covino Federico, *leggasi* Battaglio Felice.
16. *Leggasi* Sibona Pietro.
19. *Dopo* Torelli, *aggiungasi* Turò e Shoolbred, c. ospedale 20.
26. *Invece di* Reviglio Giuseppe Angelo, *leggasi* Ruella Luigi.
26. *Invece di* Barera, *leggasi* Pelazza.
31. *Leggasi* Demarchi Giacomo.
31. *Leggasi* Bocca Giuseppina.
32. Pigella Antonio, liquorista, c. quattro pietre accanto al 7.
38. *Tolgasi* Piana Bernardo.
41. *Invece di* Ramonetti Pietro, *leggasi* Botta Giovanni.
42. Ducomun Ulisse, oriolajo, c. po 12.
43. Vercellin Francesco, c. doragrossa 21, p. 1.
44. Rizzi Carlo, c. s. Dalmazzo 23, pian terreno.
45. Baldovino Michele, c. arcivescovado accanto al 20.
47. Bertolio L. F. e Comp., per paste di Genova, rimpetto alla chiesa del Corpus Domini.
49. Grasselli, panierajo, c. Lagrange accanto al 4.
54. Ferro Gaspare, tessitore, stradale di s. Maurizio 17.
60. Lansard vedova, sarta da busti, c. guardinfanti 6, p. 2.
64. Caisson M., maestro da ballo, piazza castello 25.
65. *Tolgasi* Manzon vedova e comp.
91. *Tolgasi* Spalla Giovanni.
112. Chiaves avv. Desiderato, deputato, c. stampatori 6, p. 3.
119. *Tolgasi* Giraud Adolfo, *defunto*.

N. B. Fu per isbaglio collocata l'*Amministrazione de' Telegrafi elettrici* dopo il Ministero dei lavori pubblici, invece di collocarla dopo quello degli Interni.
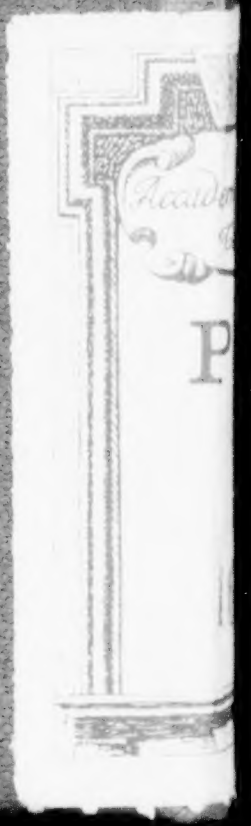
15061